福生新聞

発行所
福生町志茂映画館前
福生新聞社
電話0425～51～0422
発行人　川上作司

都議選の展望

保守は乱立と立遅れで苦戦
共産党は浮動票狙う

都議会選挙の立候補届出も去る十一日で締切られ既に選挙戦は終盤戦に入り舌戦もますます白熱化した。

立候補者は定員一二〇名に対し三〇八名の立候補、内前議員九〇名元議員二四名、新人はそれぞれ都政刷新の合言葉で玉石こんこう一九四名という賑やかさに玉が石かと選ぶのに一苦労というところが現実のようだ。

保守系自民党では七六名を公認したが公認漏れの候補者との同志うちの乱立と立ち遅れで各地区とも苦戦を続けているし、社会党は五八名に絞って手堅い戦いを展回しているが、共産党が社会党の狙っている浮動票を狙って戦っているので意外な苦戦に追い込まれている。

西多摩郡　都会議員田村幾太郎氏が三期つちかった地盤だけに其の堅陣には歯がたたなかったが田村都議不出馬となるや、並木芳雄、並木周一、谷合昇、岡部正、木村正彦、田村利一氏六名が保守系から出馬表明していたので自民党西多摩支部は其の調整に苦慮、並木芳雄氏の如きはテーブルを叩いて党の公認は自分が第一人者である……とりきむなど遂に支部としては公認申請は辞退し立候補するものは全部非公認で出馬することゝ決定した。

其の後谷合昇、並木周一、岡部正並木芳雄の四氏が自発的に出馬を断念、保守系としては福生町の田村利一、奥多摩町の村木正彦氏の二名が出馬したのである。

社会党は当初羽村町議会議員の島田久氏が出馬を表明したが、他日を期待して辞退代議士中村高田久氏が事務長となって手堅い戦いに入ったが共産党の朝野勉氏が立候補したので狙っていた浮動票を喰われる……とあって一寸面喰っているようだ。

中村　正　58　社元

代議士中村高一氏の実弟、革新でありながら、めづらしく闘士型でなく温厚な性格が西部人士に受けている。西多摩労組の組織票と秋川地区町村が主体、今次の選挙戦では保守共喰のため有利に闘いを進めこんどこそは……と張り切っている。早大法科卒、都議会議員二回当選、西秋留農協組合長、秋多町農業委員、西多摩郡農業共済組合長会会長、東京都農業共済連常務理事、多摩同胞会理事（網代母子寮、白鳥母子寮、老人ホーム）都議廃会理事、ゴム燃焼工場経営をしている。

田村　利一　55　無

大言壮語のハッタリが無く誠実さがある……政治についてはいるうしてはいるが所謂政治家肌で無く……先づ間違いのない人物……と石川弥八郎氏はほめている。

村木　正彦　52　無元

かつて二回都議戦に立候補し一回いくつかの会社の経営に成功し、いるいるの事業に関係もしているし、西部下での多額納税者のなかに数えられている。だが新顔なので下部への浸透がまだまだというところ。

府立二中卒、西多摩郡社会福祉協議会会長、西多摩運送株式会社々長、株式会社交運社々長、パブリカ多摩株式会社社長、武蔵信用金庫理事、前西多摩郡教育委員会運合会長、元東京都町村議会議長会々長。

雪野　勉　39　共新

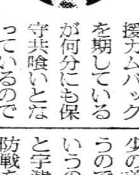

当選という実績を持っているので顔は売れている。地元奥多摩町では川辺町長が陣頭に議会全員が応援カムバックを期しているが何分にも保守共喰いとなっているので苦戦は免れない。明大政経卒、国土開発代表取締役、元古里村議会議長。

青梅市　今次都議会の総辞職解散というが決断をとった都議会自民党の執行部幹事長として重大な役割は良いにつけ、悪いにつけその責任は、かかって幹事長におおいかぶさった。ことは重要ポストにあっただけで本人としても並大抵なことではなかったことであろう。

青梅市議会議員の大多数は当時議長であった荒井秀雄氏をかつぎ出し本人も一旦は出馬を決意したようだったが、僅か二日で病気を理由に辞退してしまった。

前に二回出馬落選、三十六年の補欠選では僅か二百八十票という僅少の差で宇津木氏に敗けた…というので、今回はその雪恥戦だ…というので立候補、覆が天目山だ…と宇津木、滝上両派のはげしい攻防戦を展開中である。

社会党は市会議員の伊東正治氏、共産党の三好徳之助氏が出馬しているが、保守の強い青梅市では結局宇津木、滝上の戦いとなるもよう。

滝上　茂　54　無新

一時は立候補の気配すらなかった滝上氏荒井議長出馬……の報に敢然と立候補を決意したあたり、機をみるに敏といおうか、ひとかどの政治家でもある。旧青梅町、吉野三田、成木、霞地区を天目山だ…として攻勢をかけ、こんどこそはの意気込みで後援会の面々も真剣そのもの。府立二中卒、元青年団長、復員連理事長、青梅織物商業組合理事長でもあった。

宇津木啓太郎　52　自前

前回滝上氏が出馬しなかったので氏の地盤である旧青梅町西部にかなり喰い込んでいるし、東部、西部地区、調布、三田、小曽木の農村地区に支持層を持って相当の固定票がある。現役で青梅市発展に相当実績を持ち、また都議会自民党幹事長として難局に当った……というので選挙戦には豊富な材料をもってプラスされている。慶応の高等部卒、日本放送協会職員、現自民党青梅支部長。都議当選三回

伊東　正治　39　社新

立候補決意が遅く立遅れてはいるが西多摩労協、西教組、党支部の組織を動員、それに加えて市議当選三回約十ヵ年の実績の個人票と浮動票を狙って闘っている。鉄道教習所卒、社会党青梅支部長、市議当選三回。

三好徳之助　39　共新

参議院戦で野坂参三氏が獲得した二、六九一票を基盤に民主主義青年同盟、婦人の会、其の他革新系の浮動票を狙って今次の選挙では党勢の拡大を図るものゝようである。

昭島市　社会党は前都議の吉野良一氏が病気のため出馬断念となったので市会議員の田中晃氏がかんばつを入れず出馬を表明、早くも社会党は田中氏を公認し、吉野良一氏の地盤を継承して手堅い戦いに入っている。

日の出村の両農協合併
10月新発足

日の出村大久野、平井両農協の合併が、平井農協の合併臨時総会で決り、十月一日から日の出村農協として発足することになった。

同村では、昨年から「村内一農協」を目指して農協合併推進協議会をつくり、対等合併の話合いをつづけてきた。この結果、両農協は五月三十日、それぞれ臨時合併総会を開いたが、大久野側が合併賛成を決めたのに対し、平井側はまとまらず、この日の総会に持越されたもの。

推進協議会の話によると、今後は両地区の境に農協本部をつくりこれまでの農協は支部として実際会した。

国務大臣　福田篤泰氏
就任祝賀会盛大に挙行

行政管理庁長官、北海道開発庁長官国務大臣に就任した福田篤泰氏の就任祝賀会は去る六月二十八日地元福生町自治会館に西部町村会、西部町村議長会、自民党西多摩支部共催で開催され参会者千三百人。国務大臣福田篤泰氏の前途を祝福し合ってかん杯盛会裡に散……

（写真福田大臣の前途を祝福してかん杯）

おしゃれの……
紳士靴と
淑女靴は……
福生駅前
近藤靴店
電話〔〇四二五〕五一～〇四四六

記念品に最適
鏡と額縁
おくりもの
三井の漆器
福生駅前電話三～〇四四六

日曜診療（土曜休診）
保険医　長谷川歯科
長谷川一雄
瑞穂町箱根ヶ崎（八高線踏切際）
電話　五七～〇〇七九

自民党　保守系では市の教育委員長の梅田栄作氏を市議会正副議長を始め大多数の市議に推されて出馬決定したのに対し、美濃和三造、支部長の河野良機、前支部長たった美濃和三知造の四氏が出馬を表明したので支部では社会党一名に四名の出馬とあっては勝ち味はない……として一本に絞る調整にとりかかったところ、有力候補だった杉田氏は病気だ……と称して入院辞退し、丁度その頃農協都連では昭島市農協組合長西川昌夫氏の擁立方を要望してきたので農協役員幹部は西川組合長を出馬させることになり、旅行先の北海道に電話連絡で西川氏本人に出馬を快諾させたが、家族や親戚の思わざる反対にあい自民党の公認を取ったが遂におしくも辞退してしまった。

そこで一旦公認申請を引込めた支部長の河野良機、梅田栄作、美濃和三造の三名とも支部宛に公認申請を出し直しをし、支部役員大会を開いて投票により公認の決定をすることになり、決戦投票の結果梅田栄作氏が二票の差で支部長河野良機氏に負け、公認は河野良機と決定した。その後美濃和三造氏は七月四日出馬しないことに態度を決定、これで保守系の出馬調整は二転三転し漸く落ちつき、公認は支部長の河野良機氏、梅田栄作氏は無所属で立候補をすることになったが、保守系内部は二分し、それぞれの立場から河野、梅田の両氏を支持することになり選挙戦に入り保守系の弱体を露呈してしまった。有権者数三五、〇〇〇票

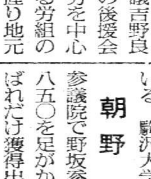

田中あきら　37　社新

前都議吉野良一氏の後援会と三労を中心とする労組の票を握り地元郷地の町内会や昭和郷住宅地をがっちり押えて一段の強みをみせている。

河野　良機　57　自新

拝島村会議員時代昭和町との合併に尽力昭島市議会議長として二期当時はインテリー議員として活躍現在自民党昭島支部長として候補者乱立の調整にほん走、西川昌夫氏の後を受け、自民党公認にはなったが立遅れと、梅田氏の出馬で保守系が二分され一本の社会党と闘う羽目になったので甚だ苦戦、しかし昭島市農協組合長西川昌夫氏を事務長に農協関係の支持を得て、前回苦盃をなめた自民党としての雪恥戦なり……として闘っている。駒沢大学専門部卒。

朝野　勉　50　共新

参議院で野坂参三氏の獲得票二、八五〇を足がかりに革新浮動票をばれだけ獲得出来るかがねらいのようだ。京大農科卒、共産党中央委員農民漁民部員、市平民共闘副議長。拝島二四五七。

梅田　栄作　54　無新

二票の差で公認は取れなかったが、市議会の正副議長其他保守系の市議が応援新藤市長のオジ新藤誠氏が事務長となっている。昭島市教育委員長だけあってPTA関係婦人層、昭島市米穀商、昭島市商店連合会、法人会等の支持を受けている。日大商科卒。

昭和三十四年五月昭島市議会議員選挙に立候補最年少最高点当選以来三十八年連続当選市議二期、任期中は厚生委員長、議事運営委員長を歴任、地和四十年四月経済委員会委員長となり、労働運動では昭和三十一年の全駐労立川支部執行委員長として三ヶ年間人員整理の闘争指導をした。今次都議選に際しては十五ヶ年勤めた立川基地を去り背水の陣を敷いて立候補した。出生地福岡県福岡市。

新発売！　若さで乗ろう…
トヨタスポーツ
¥595,000
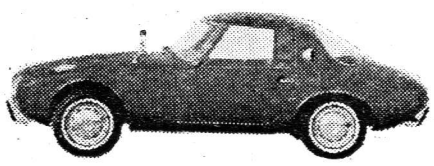
TOYOTA パブリカ多摩(株)
本社・サービス工場　西多摩郡福生町志茂215
TEL 本社 (0425) 51～2811～3
TEL 工場 (0425) 51～2814～5

御贈答用品として季節的に珠ばれる製品
最新の衣生設備 ---- 独逸式の風味
大多摩ハム
欧米の水準を行く製品
TEL 本社営業所 (福生) 51～1321～5
(351) 2515・2688

都下の名物 福生七夕まつり

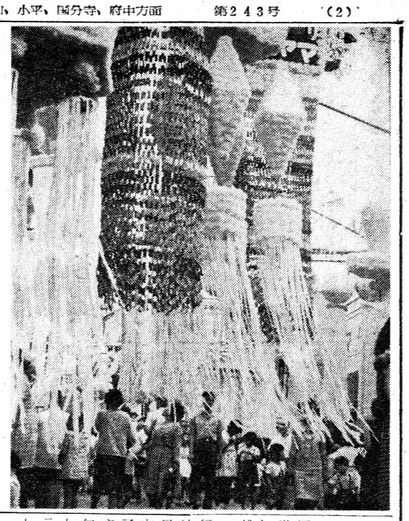

都下の名物福生七夕まつりの人出は目標とされたので四十万人をたいした人出である。七夕コンクール入賞者は

推薦 コヤマ、特せん一席 石川、特せん二席 コヤマ、特せん三席 小林石材店

優良賞 武蔵信用金庫、吉田洋装店、光泉堂、ホシタ、ラックスストアー、東京安全ガス、シマダ、マルム運動具店、中野洋服店、丸藤フードセンター、中野洋服店、笠間電機商会

佳作 一新堂薬局、内田自転車店、西川パチンコ店、田村書房、かたばみ薬局、河辺ろうそく店、ふるや玩具店、山田玩具店、鍵屋

西部 北部建設労組 事務所完成

青梅市御門町に事務所を置く西多摩郡北部建設労働組合では、このほど鉄骨二階建、延三十六坪の立派な事務所を建築、一階を会議室、二階を事務室とし約六百万の組合員の力となった酒井五郎氏は語っていた。

（写真は完成した新事務所）

子供連れ家族向の水遊び場

秋多 高月ボート場開設

秋多町小川先東秋川橋上に高月ボート場が開設された。大自然の秋川渓谷を眺めながら、百人収容出来る駐車場も完備しているなお同所では水泳、水遊び、魚釣りも楽しめる子供連れ家族向の楽しい地としてさいこう。交通は青梅線拝島駅下車奥多摩五日市線東秋留駅下車徒歩二〇分で、青梅線福生駅下車西東京バス八王子行きで高月下車（バス代大人二十円、子供半額十分。案内所問合せは農協福生○四二五―五一―○二三六。

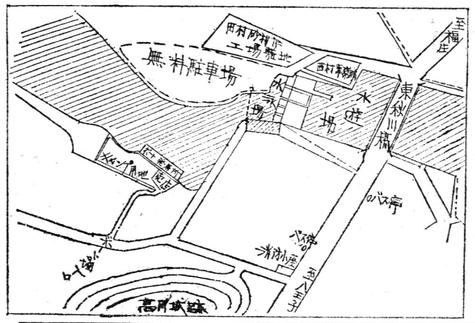

写真は高月ボート場

美容外科のパイオニア

立川整形外科（訪問記）

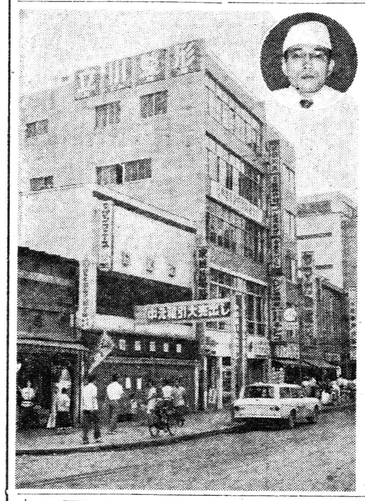

美しいものにあこがれるのは人間の本能であり、近時美容学も急速の進歩を遂げ過ぎの美しい容姿にまれかわることが出来る……という。

立川駅北口前、中村率ビル四階に約三年間設置された多摩随一の美容外科を専門としている立川整形外科を訪問した。

ちょうど杉山院長に重なった手術中であったが、ドイツ製のグラインジャー（ナイフ、アイダ、ニ入れずみ除毛）や電気鑷子器（ホクロ、脱毛、わきが用）豊乳器、隆鼻術用シリコンなどずらりと並んだ年表等に案内される……

杉山院長は……二重まぶたの手術法はいろいろあります が、この方法は最新式方法です……（無痛の中に約十分で終了し、はれもなく二重まぶたが美しい可愛いいくきとしたに二重まぶたになってしまった。最も多いのは二重まぶた隆鼻術、夏季はわきが、脱毛、豊乳術、その他しわ取り、きつあと、変わったのは性器の整形増大などが多く、また何かの過で処女膜を損傷しブイローゼ気味となり、処女膜再生術を受けた人も多い……

という又近年の男子一数人に美事乳房をつくってあげたそうである。因に杉山院長は秋山氏入脂肪と呼ばれ人体整形用シリコンの機械である、秋山式一部元教授の愛弟子で関西の美容整形を振り出しに都内の著名な整形外科、新橋、渋谷などにおいて研究を重ねた末容外科の専門医で、場所は立川駅北口伊勢丹手前村屋ビル四階・立川 整形外科、TEL立川（〇四二五）三一三六。（写真は中村屋ビル四階の広告と杉山院長）

町からハエの追放

羽村町の環境美化運動

羽村町では十三日、夏の環境美化運動のひとつとして今年から畜産農家の養舎店検などに乗出すことを決めて、同町は戦時中から畜産の町として知られているが、最近は住宅地の進出によって人口の発生源になった住民の苦情が多くなったため、町も畜舎改化に本腰を入れることにしたという。

このため町では、二十日と八月十、二十日の三日間を畜舎清掃の実施日と決め、今週中に畜舎美化自己点検カード、を三百五十軒の農家に配る。カードは、清掃地の畜舎の状態とのように清掃したかを千二項目にわたって書込む仕組み。回収しないが自己反省の材料にしてもらうこというで、八月の二回の清掃地には、町内十一地区の衛生協力会役員や農業委員たちに町内の畜舎などを点検してもらい、結果をその場で農家に知らせるほか、町全体の清掃状況を団刷して九月中に各農家に配り、農業委員会にも発表して美化の徹底をはかるとっている。

多摩川 競艇 開場11時 競容 東口・西武新宿駅から競艇会員用バスあり 7月 22・23・24・25・26・27

立川 発走 毎日12時 8月 5 6 7 8 9 10 けいりん

楽しい装いの プランナー 伍石川 TEL51～0067 4919

柄最中・吉祥せんべい あんや 福生直売所 福生駅前・電話679

福むすめ綿直売 ふとん・毛布・マットレス 寝具の店 もりた 福生店 福生駅前通り TEL(51)0445 青梅店 千ヶ瀬調布橋通り (0428)3681

家庭金物一式 ミナミ金物店 福生駅前・TEL449

お買物は 皆様の…洋装デパート コヤマ 福生 TEL27番

国立公園 奥多摩 みたけ山 ケーブルカー チェアリフト 直営食堂 リフトパーラー 青梅市御岳登山鉄道KK TEL(青梅)2555

キッコーハヤ 醤油 早川醤油株式会社

39 パワーライン クスリ 回春堂 電話 51～0600

販売・修理・張替 大谷洋傘店 福生町銀座通り 電話(0425)51～0380

営業品目 天幕・日除・シート雨蓋・各種自動車ホロ・室内装飾其他縫製加工一般 作本テント商会 拝島駅前日光街道通り 電話昭島4～1058

内科・外科・産婦人科 皮ふ泌尿器科・レントゲン科 医療法人 社団 大聖病院 福生町・電話(0425)51―1311(代)―3

各社カメラ…… 米泉写真商会 福生駅前 0425～51～0245

御会合・御商談に ふぐのひれ酒で 御料理 あたみ 福生駅前 電51～0235

品の良い! 賞状 商標 ミツウロコ 煉炭・豆炭 プロパンガス 有限会社 松本商店 電(五日市)10

土地と家 投資の御相談は 細谷土地住宅社 福生町栄通り 電話(〇四二五)51～四四〇四

駐車券は商店でお客様へ差上げます 青梅 本町駐車場

安く売る勉強の店 趣味のガラス食器・セトモノ 旭屋セトモノの店 福生駅前通り 電話五一～〇五六三

美しい心を養う生花 中森生花店 福生駅前電話(〇二四五)五一～〇三七八

毛糸と手芸の店 あなたの好きな時に何時でも手芸の講習を致しております是非御出かけ下さい まさ ちぐさ 電話福生 五一～四九三九

自動車の総合デパート・民間車検工場 お車の事なら 私にお任せ下さい! 株式会社 交運社 本社 東京都西多摩郡福生町福生654 TEL.(0425)51～0541代

御料理仕出し・折詰 千成寿し 福生町銀座通り 電話五一～四二二

慶弔御引菓子調製 銘菓 開運だるま最中 本舗 稲毛家駅前店 拝島駅前電話四～一〇二四

各種カバン類・荒物雑貨・敷物 上田屋 福生駅前 電話五一～〇五一八番

パパのお酒は タマジマン ママのすすめる タマジマン 福生 石川酒造場

全店特価奉仕中 家具のデパート 御婚礼用調度品 海老原家具店 福生町埼玉銀行横 電話五一～〇〇二四

御行楽のお帰りに是非ね! 御料理 すみれ 箱根ヶ崎駅前 電話 57～0166

時計とメガネ 福生の 井上で 電話 五一～〇三六三

安心して御使用できます 西川ブロック コンクリートブロック・厚型スレート・万年塀 工事一式責任施工 西川コンクリート株式会社 昭島市中神町 電話0425～4～(001 035 345 249)

純喫茶 モミヂ 福生駅東踏切際 電話五一～〇五六一

優等清酒 嘉泉 カセンマサムネ 東京 田村酒造場吟醸 福生

福生医師会

（五十音順）

池田医院
石川医院
上田耳鼻咽喉科医院
内山医院
木野村医院
熊川中央診療所
佐々木産婦人科
島田医院
大聖病院
田辺医院
豊田医院
西村医院
箱崎医院
福生産婦人科外科
福生中央医院
福生病院
堀内医院
三坂医院
武蔵野医院
山田医院
山中医院

暑中御伺い

シエル・ガソリンスタンド
金桝石油株式会社
社長　小林文六
福生町上水通り　電話五一～〇五五五

ハイヤー・タクシーの
御用はいつでも間に合う
大洋交通え
福生駅前　電話五一～〇二一五
横田基地前　電話五一～〇三六四 〇七四六

羽福木材組合

木下製材所　電話五一～二一四三
森田木材工業KK　電話五一～二〇六六
木水材木店　電話五一～〇一七九
青木製材店　電話五一～〇一五八
福生製材所　電話五一～〇〇七四
古屋材木店　電話五一～〇四七三
松沢材木店　電話五一～二〇九二
小島材木店　電話五一～〇四三六
武藤材木店　電話五一～〇六四八
木崎材木店　電話五一～〇七三九
杉浦材木店　電話五一～二三〇

福生町水道工事指定店

（毎月第一、第三日曜日は定休日です）

高崎工業所　電話五一～〇三〇九
桑林設備工業　電話五一～〇二六二
安藤工業所　電話五一～〇五一七
森田工業所　電話五一～〇七四七
石川ポンプ工業　電話五一～〇九四九
新生設備工業　電話五一～〇二六一
管野ポンプ工業　電話五一～〇六一〇

電器とレコード
三菱電機ストア　テレビ・ステレオ・レコード　洗濯機・冷蔵庫
斎藤電化
拝島駅すぐ前 TEL(0425) 4-1311
定休日 日曜日　営業時間9時～8時

皆様の健康相談所
クスリと化粧品
万世堂薬局
拝島駅前　電話昭島4～1326

綜合食品
セルフサービスの店
酒は中村屋
拝島駅前
TEL 51～4235 4～1221

いつも皆様の
チャームを研究しております
ナナ美容室
福生町志茂
電話 51～0817

生菌ヤクルト
福生販売所
福生銀座町通　電話(0425)51～0722

必ず御気に召す
ナカノの
高級既製服
福生駅前
電話(0425)51～0308

どうぞ横田トルコへ！
行楽のお帰りに キャバレー・横田で！

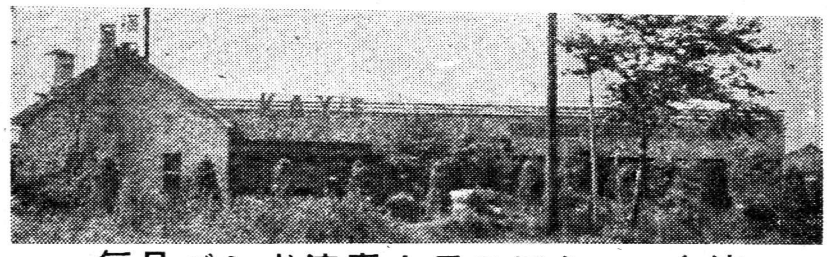

毎日バンド演奏とフロアショー上演
明朗会計の当キャバレー
横田トルコ・キャバレー
青梅線福生駅東口下三分　電話 51～0623

喫茶と御食事
出前迅速
レストラン
RESTAURANT FUJIYA
ふじや
TEL 51～0135・0379

GSバッテリー特約店
バッテリー電装品の御用は
電話一本ですぐお伺い致します
福生電機工業所
福生町牛浜青梅街道筋
電話福生(〇四二五)五一～〇五四九

荷造り・引越と大小型運送

森杉運送店
福生町本町（役場下）電話 0425～51～0538

コンクリートブロック施工・販売
高木建設工業所
昭島市宮沢町昭洋工業ウラ
電話 昭島 四～一九八九

清酒
宮寺
ウスザクラ
五十嵐酒造店
青梅市大門
電話青梅三、三一二番

福生
男子専科
シマダ
電話 福生 0425～51～0116

左官工事全般
中村工業所
中村琪雄
福生町志茂　電話(〇四二五)五一～五三一八

建築材とパネル
木材業・足場丸太
沖倉製材所
工場　五日市町伊奈網代入口
電話五日市 二三六

プロパンガス・石油・サンウエーブ厨房器具
配管工事・西武百貨店・LPG代理店
有限会社 カジヤ
拝島映画館前　電話昭島四～一六七・五一～二三七

ヒフ病薬なら
〇頑固なヒフ病ならぜひ
本人が御来店下さい
〇養生法・手当法等を詳
しく御相談下さい
町田薬局
福生町銀座通　電話(0425)51～0608
（青梅線牛浜駅徒歩7分）