福生新聞

発行所
福生町志茂映画館前
福生新聞社
電話0425～51～0422
発行人　川上作司

中村市長三選に……強い批判

昭島

昭島市長戦は今秋施行されるが、この市長戦に現中村市長の三たび出馬をめぐり中村市長三選に対し、最近市民の間にアッチコッチ強い批判の声として起ってきている。

過去八ヵ年に渉る中村市政に対する市民の不満を総合する……、と

一、同市の都市計画の基本である道路整備の状態は数年前より足踏み状態を続け、遅々として進められていない。ことに中神地区の区画整理問題の推進に関しては市長の誠意に不満をぶちまけている。

一、教育行政面では今もってPTAや有志による廃品回収とか有志の寄付金等に頼り、市民の負担過重がしいられている。

一、昭島市には市民会館なり公民館、あるいは婦人や青年の集まる生活センターの建設もされていない等あげている。

一、昭島市は中村市長八ヵ年の施政中拝島、昭島、中神、東中神の四つの駅前の整備はいずれも未完成の状況にあり、拝島大師公園、またその周辺の観光地帯としての整備状況も何等手が打たれた跡もみられない。……等をあげこの際三選はさけ、新らしい市長とすることによって昭島市建設の意欲も発揮されようし、また発揮させることも出来るであろう……とする意見がが、表面化して来たことである。市長を八年もやれば悪い点も出てくるであろう、併し功罪は別として、「三選はさけよう」換へちまへ！……というムード、こうした空気の表れには困ったものだ

瀬古福生町長再出馬を表明

来る五月二十二日任期満了になる福生町長瀬古清蔵氏は去る二月七日開議された第一回臨時町議会の冒頭に発言を求め新年度の一般町政に関する報告旁々施設方針に関連し加美平土地区画整理事業その他各種の懸案事項も残されている実状に鑑み、来る五月施行される町長選挙に際しては再び出馬する旨の意志表示を行った。

この瀬古町長再出馬表明に関し議会側としては今のところ、どうという動きをみせてはいない。

併し前々回秋山誠一氏と戦い惜敗している元町長森田幸造氏は町内有力筋を廻っては盛んに打診、有力筋の動向如何によっては対立候補として打って出る気配をみせつつあり、また一方町内の若い層は熊川方面では石川常太郎氏、福生地区では武陽ガス社長の山下光一氏をそれぞれ推薦している向きもあり、また元議長の石川信義氏を、押しだろうという空気もあり三月に入って相当表面化するものとみられるが、いづれにしても現役町長を相手に対立するとすれば、乱立ではいずれも弱体だ……というので結局四月に入って対立候補として出馬させるには対立的勢力を一本に絞られる公算が強くなるものとみられ、そうなると現役町長としても楽観は許せない町長戦が展回されるものとみられている。

なお前回瀬古町長と戦い惜敗した秋山誠一氏は今のところ出馬の意志はなく、一時出馬の話題にのった田村利一氏、高橋三郎両氏とも出馬の意志はない。（写真は再出馬を早くも表明した瀬古町長）

奥多摩町長選挙

川辺七郎氏に絞られる

奥多摩町はもとより広く西多摩郡の開発に尽力していた町長原島謙益氏は惜しも故細田代議士の選挙違反のとばっちりを受けて辞職したので、奥多摩町選挙管理委員会は来る三月八日告示、三月十五日投票で町長選挙施行することを決定した。

これよりさき今次町長戦を控え教育委員長の木村量平氏は大氷川、その他若い層から出馬を推められていたが、原島謙益氏が任期を一年以上残して辞職したため町政のしめくくり……という意味合から回に限って原島町政に協力してきた川辺議長を……という声が強く打ち出されたので、遂に木村量平氏は出馬することを断念次の機会に……ということになり、町長候補には議長の川辺七郎氏となったもので、他に対立候補が出ない限りは無投票で次期町長には川辺七郎氏と決定する公算が強くなった。

川辺七郎氏64　川辺木材株式会社社長、元青梅木材協同組合長、奥多摩町議会議長。西郡自民党支部の副支部長、木材業界の長老で政界、業界の重鎮、温厚でありながら、心のある士である。

西郡町村議員大会

三月六日

第十三回西多摩郡町村議員大会は来る三月六日午後一時より福生町西多摩自治会館で開催、退職正副議長、議員、議会事務局職員等に感謝状並に表彰状の授与があり終って、各町村議会代表議員の意見発表が次の通り行なわれる。

意見発表

一、教育行政について
福生町議会　大野　行夫

一、町村合併か区制か
福生町議会　塩野鉄之助

一、三多摩開発と広域行政
羽村町議会　中野源之助

一、航空機による騒音対策について
瑞穂町議会　根岸　幸一

一、町村の議決機関と執行機関の円滑なる運営について
秋多町議会　森　駿馬

一、二十三区と三多摩の地域格差の是正について
日の出村議会　原　正二

一、取り残されない町村に
五日市町議会　師岡　淳吉

一、東京都の奥庭の開発について
桧原村　小林重太郎

一、林道開発と観光産業の振興策について　奥多摩町　原島　重朗

東村山の市制承認

東村山町から提出中だった市制施行についての由請は去る二月二十八日の都議会総務、首都整備両委員会で承認、これで次は都議会の議決、都知事の決定を得た上四月一日から東村山市が誕生、十三番目の市となる。

大久野　日本セメント工場

降灰問題又々問題に！

日の出村の日本セメント大久野工場の降灰問題は去る三十二年五月大久野地区の被害者より豊業委員会に意見書が提出され、次で大久野地域区に日本セメント降灰対策協議会が組織れれセメント工場から排出される、汚水と、降灰による公害を無くして欲しいと工場側に要望した結果会社側は三十三年セメント塵灰が煙突から排出されないように約四千万円投じて防塵装置を施設、これと同時に大久野地区を東京都は公害地域と指定した。この公害地域指定によって会社側には防塵装置が義務づけられその代賞として個定資産税が法律によって免除されたのである。

ところがその後暫くの間は降灰は無かったようだったが最近はまたまた降灰があり、屋根や雨トヨに塵灰が相当溜っているところから工場では横着にも昼間は遠慮し、夜間になってひそかに降灰させている……として最近またまた日本セメント工場の降灰問題が対策協議会の問題になり、会社側に注意するよう要望することになった。

秋川筋し尿処理場

敷地一応平井に

五日市町と秋多町が特別清掃地区の指定を受けたので、早急にし尿処理場を建設しなければならなくなったので、その敷地を決定すべく、五日市町、秋多町、日の出村桧原村等四ヵ町村では、去る二月十一日、十五日市町役場に特別清掃委員会を開き、敷地の物色についてかねてより候補地として提出されていた場所について折衝協議を行なったが、どの町村も逃げ腰で結論を得ず、こんな状態では三十九年度の補助金も獲得出来ないというので、一応敷地には日の出村平井地区の欠下ということで書類を提出することになった。

西郡町村長会長

五日市町長　谷合　昇氏

西郡町村会長だった奥多摩町長原島謙益氏が今回一身上の都合で町長を辞任したので、このほど町村長会を開き協議の結果、町村長会長には五日市町長の谷合昇氏、副会長に福生町長の瀬古清蔵氏と決定した。

（写真は新会長の谷合昇氏）

営業区域ひろがる

武陽信用金庫

武陽信用金庫の営業区域は従来西多摩郡一円、八王子市の一部、北多摩郡では旧砂川、村山、大和、東村山の各町と青梅、昭島市であったが、今回更に小平市、久留米町、清瀬町、国分寺町の一市三町が新らたな営業区域となった。

大工標準賃金

一日千五百円

西多摩郡北部建設労働組合では、去る一月大工職の協定標準賃を一日千五百円と決定その他の職種はこれに準ずることになった。

なお、機械類を使用した場合は機械が加算される。

大好評だった

秋多町　近藤人事

任期満了になった役助、収入役をどう取扱うかは近藤町長今後の政治的動向にも影響されるので一般に注目されていたので近藤町長としても相当苦慮したようだったが助役に元総務課長で厚生課長の杉田繁胤氏を起用、収入役に元多西村の収入役をやり水道課長の小野麻三氏に教育に竹村八氏の返り咲きといった近藤人事は町内外に好評、拍手喝采で受けとられた。尚職員から助役、収入役への昇格に伴って次の通り課長級の異動があった。

新助役　杉田　繁胤氏

収入役　小野　麻三氏

教育長　堀江　竹八氏

産業課長瀬沼辰正（農地主事）建設課長神田武一（産業課長）厚生課長藤原文男（国保係長）住民課長奥田義導（議会事務局長）給食課長荒井宇助（住民課長）水道課長高橋源太郎（給食課長）議会事務局長橋本栄満（財務係長）

福生町教育長

篠崎俊夫氏

福生町教育長橋本参五郎氏は残る人生を楽しもう……と辞任し其の後任に助役の篠崎俊夫氏が去る二月の臨時議会で承認され本決定となった。

田村幾太郎都議、帰国

オリンピック東京大会準備実行委員会委員長である都議会議員田村幾太郎氏は去る一月二十九日オーストリアインスブルクで開かれた冬期オリンピック日本選手団激励したあと前回ローマで開催されたオリンピックの開催地を訪れ、その後オリンピック施設がどう利用されているかその維持管理の現況をつぶさに視察するため去る一月二十日羽田空港を出発、三十六日間欧米の観光施設等も併せて視察無事使命を果して去る二月二十一日午後二時三十五分羽田空港着帰国した。尚地元福生町では西多摩自民党支部有志共催三月八日に西多摩自治会で帰朝報告会が盛大に催されることになっている。【写真は福田防衛庁長官から無事帰朝の御祝いの言葉を受ける田村都議（空港ロビー）】

衣料の
スーパーセルフ
タケシマヤ
TEL0425～51～0259

記念品に最適
鏡と額縁
おくりもの
三井の漆器
福生駅前電話三～〇四六

日曜診療いたします（朝八時より夜八時まで）
保険医　長谷川歯科
長谷川　一雄
瑞穂町箱根ヶ崎（八高線踏切際）
電話　五七～〇〇七九

閑静でデラックスな憩いの家！
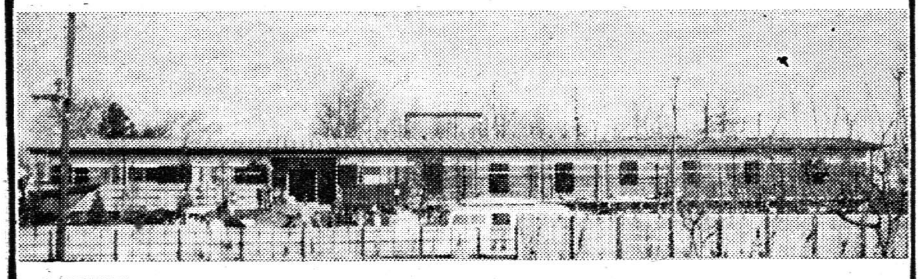
旅荘　一増
秋多町多摩橋上　電話0425～51～5227・5228

あなたのセンスが選ぶ車！
スバル360
サンバー
カスタム
売新発
スバル360オーバートップ付（前進6段）
スバル・サンバー東京都総代理店
三都自動車株式会社
本社・営業所・立川市錦町2丁目10番地
TEL（0425）③1301代 1302②4594
整備工場　立川市錦町6丁目172番地
TEL（0425）③1307代 1308

福生一小と瑞穂一小の防音校舎進捗

福生一小と瑞穂一小の防音校舎は一穂一小は青梅の荒井組工で工事を進めているが両校舎共屋根もとにほぼ完工される。

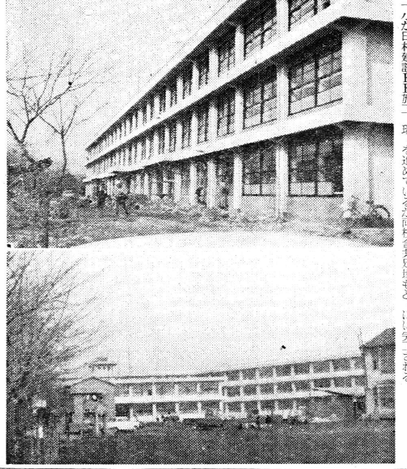

福生、小が田村建設K施工、瑞れ、内部のたげたげとなり三月末には完工される。

四町給食センター四月創立総会

福生、羽村、秋多、瑞穂町の四ヵ町地域内の工場、商店等事業場の従業員に栄養価の高い給食を供給し、しかも低廉な価格で供給し大企業に劣らぬ労働福祉の増進を図ろうと、協同組合四町給食センターの建設が田村市助氏の音頭で既に設立準備委員会も結成されその委員には田村利一氏に決定四月中旬までには関係方面の諸手続等も完了し、創立総会を来る四月十日頃開かれる予定で準きつけた。

施設は総工費約四千五百万円とし内四千万円は年金積資借入金を利用、利用する事業場の出資金を約六〇〇万円～八〇〇万円に押えている。建物は鉄筋コンクリート、建坪二〇〇坪、厨房設備はオートメーション方式、給食基準は主食一人一日五五〇g（三合八勺）給食費は分の間昼食だけで一人六〇円の予定だというから栄養価の高くしかもおいしい昼食が安く食べられるというわけ。

青梅信用金庫瑞穂店新築開店

青梅信用金庫では瑞穂町役場前に二三〇坪ある八月着工事を急いでいたが、月二十五日完工、来る三月瑞穂支店の店舗を新築することになり、株式会社荻原水道設工業所施工四日開得意ぞ名姿の開係者等六〇〇人を招待落成式を挙行することになった。

新築された同店建物は鉄筋コンクリート二階建総建坪は百七十坪、一階一部営業所、二階小会議室、三階はホール

（写真は新築された同支店と柳沢支店長）

支店長　柳沢　一雄
次長（内務担当）　池田　武
次長（外務担当）　並木　英次
支店長代理（貸付担当）　原久吉（得意先担当）　倍田博之、小山吾太、小沢武彦、得意先係　佐々木稔男、佐藤田義助、山本光男、町田英夫、当座預金係　青木信吾、貸付係　玉川八州治、普通預金係　篠信誠、日掛預金係　千塚久、藤原良郎、出納係　栗原政子、貸付係　田中シヌ、定期積金係　中村日出男、掛預金係　岩田英子、普通預金係　関谷利吉沢キク江、定期預金係　高畑悦子、当座預金係　清水庄代、出納係　青木信子、出納係　森田正代、計算係　下田光枝、普通預金係　星野良子、窓口係　小沢ヨシ。

（地元の諸団体、解放）諸会合に利用出来るようになっている。

なお、同金庫では預金吾倍信を自慰に自下不良職員が張り切って獲得運動を開始した結果、今一段の努力で百億円突破が出来等の段階にまで進ぎつけた……という。

昭島市農協誕生

去る昭和二十六三月中村昭島市長の斡旋で昭和農協と拝島農協の合併について意見の交換会が開かれ、その後合併進委員が毎月一回開かれ、合併についての具体的な審議に入り、昨年十一月には合併予備契約締結なし、旧暦十二月に両組合とも合併のための臨時総会で両組合とも合併を決議となり、本年二月二十日東部知事の合併認可によって去る二月一日を期して昭島農協組合との合併による正組員は六二七名準組員八〇〇名合計一、三三七名出資金は二千百万円、組合長理事には西川昌吉氏、副組合長には臼井直二氏外理事十七名、監事八名、参事に鎌、高利両氏、拝島所長に清水二郎氏、昭島所長に清水二郎氏、拝島所長に清水二郎氏、拝島所長に清水二郎氏、拝

熊川神社結婚式場

挙式・御式服・御支度着付
御写真・御披露宴料理

披露式場

福生 熊川神社々務所
代表野口泰造
福生町熊川　電話(0425)51～0720

安くて良い品 買いよい店

綜合食品
うつき屋
福生東口　電話51～776

軽鉄骨組立一式
砂利採取撰別機械製作
自動車及機械解体
(旧大野鉄工)

大日鉄工株式会社
代表取締役　大野史郎
福生町牛浜橋際　電話五一～〇四〇八 五三三四

---

39 パワーライン 全茶
クスリ
回春堂
電話 0425～51～0600

楽しい装いのプランナー
伍石川
TEL51～0067 4919

秋川
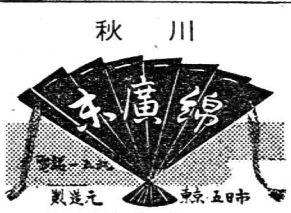

多摩川
競艇
開場11時
新宿 渋谷 東口・西武新宿駅脇から競艇会員用バスあり
3月 12.13.14.15.16.17. 22.23.24

親切叮寧・迅速に
汲取りに参ります

公認清掃業
福生清掃社
電話 福生 51～1062

喫茶と御食事
出前迅速

レストラン
RESTAURANT FUJIYA
ふじや
TEL51～0135・0379

ハウス関係営繕・建具
遠藤木工所
遠藤孝喜
福生町 電話五一～一九九二

取締役社長 山崎良之助
山崎製麺株式会社
福生町 電話五一～〇〇二八

プロパンガスは定評ある！
カジヤコンロ店
拝島映画館前　電話昭島四～一一六七番

雑貨・雑穀・燃料一式・食料品
一心屋商店
島田太助
福生町加表(警察署際)電話五一～四四三一

家庭電機器具・各種時計とメガネ
白金堂時計電機店
羽村町錦亀館際　電話五一～〇二五〇

井上建築設計事務所
建築士・建築代理士
土地家屋調査士　井上明美
羽村町　電話五一～二四三六

建築設計・監理・出願・土地測量
宿谷建築設計事務所
建築士 土地家屋調査士　宿谷福治
羽村町本町　有線126～10 (呼出)51～2451

荷造り・引越と小型運送

森杉運送店
福生町本町(役場下)電話0425～51～0538

建築材とパネル
建築業・木材業・足場丸太
沖倉製材所
工場　五日市町伊奈
電話五日市二三六

栄養満点の
多摩納豆
秋多町　電話五一～〇三三二

コンクリートブロック施工・販売
高木建設工業所
昭島市宮沢町昭洋工業ウラ
電話　昭島四～一九八九

ハイヤータクシーの御用は
五王交通の車を御利用下さい

安全・確実・サービス満点の
五王交通株式会社
社長　石川重幸

申込所
本社　563・22
青梅営業所　電話青梅 2876・2676
福生 〃 0425～51～0356
氷川 〃 〃 奥多摩144
小河内 〃 〃 小河内40

御祝引菓子調製
御菓子司
栄月堂
瑞穂町　五七～〇一五四

どうぞ横田トルコへ！
御入浴後のひときをキャバレー・ケイで！

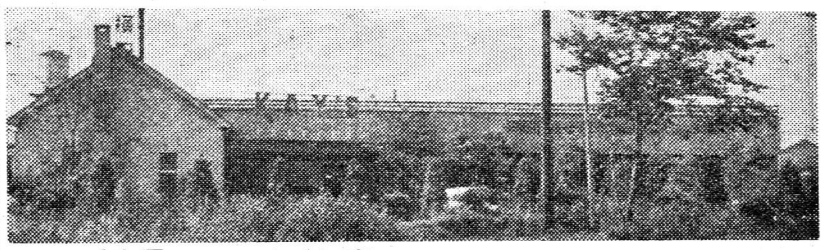

毎日バンド演奏とフロアショー上演
明朗会計の当キャバレー
横田トルコ・キャバレーケイ
青梅線福生駅東口下三分　電話51～0623

福生
男子専科の店
シマダ
電話 福生 0425～51～0116

かぜには強力コニン

皆さんの健康は
製薬に八〇年の伝統をもつ
セイセーの純良医薬品で

山本薬局　昭島市中神駅前
拝島薬品　昭島市拝島駅前
町田薬局　福生町銀座通り
くすりは光仁堂　福生町福生病院通り
三光堂薬局　青梅市大門中学校前
三昭堂薬局　東青梅マーケット前
三共堂薬局　氷川町
太陽堂薬局　秋多町二ノ宮
東京堂薬房　秋多町淵上
山崎仁生堂薬舗　五日市町仲町

セイセーの純良医薬品は
右のセイセー・チエンで
お求め下さい

セイセー薬品工業株式会社

ヒフ病薬なら
○頑固なヒフ病ならぜひ
本人が御来店下さい
○養生法・手当法等を詳
しく御相談下さい
旧太陽堂改め
町田薬局
福生町銀座通　電話51～0608