福生新聞

発行所
福生町志茂映画館前
福生新聞社
電話福生422・574
発行人　川上作司

奥多摩湖観光施設の完備に
都議会はもっと力を入れろ

奥多摩湖完成以来奥多摩を訪ねる観光客は都民ばかりでなく千葉神奈川茨城栃木山梨と全関東から大型バスを利用して押し寄せて来る。これ等観光客をガッカリさせることは先づ第一に道路がせまい為に長時間ストップさせられウンザリしてしまうことであるらしい。都は昨年暮に突貫工事で何個所かの拡張をつき針的にやったようだが、こんなことでは観光季節ともなればどうにもならない。大型バスを主体としての交通はストップされニッチもサッチも動けなくなってしまうのである。奥多摩は東京都の奥庭である都心から僅かの時間で来られるのであるから都議会の全議員は一日、奥多摩の実状をつぶさに味わい、道路其の他観光施設としての欠陥を良く視察し、其の完備に本腰を入れるべきであろう。

立川合併委員会
来る二十八日　初顔せ

昭島市議会の立川合併研究特別委員会は来る二十八日立川市役所に立川市側と初顔せをすることになった。

河野委員長談

立川市との合併については、昭島市地元の市民感情を尊重して注意深く徐々に話し合を保ち一歩一歩之の線を進めて行くつもりだ。併し昭島市が単に立川市とだけ合併をするのでは意義はない。将来三多摩地区を幾つかに分けて都内並に特別区政を持って行く、その下地として立川市との合併が考慮される……ということだけは、はっきり言って置きたい。

尚昭島市立川合併研究特別委員会の委員の顔振れは左の通り。

委員長　河野良機
副委員長　加藤仲治
委員　川島育男、小峰喜重、無藤長次、森田弥八、鈴木直丸、大矢孝、小山混、鈴木薫。

勤評実施賛成決議
福生町議会

教員の勤務評定書提出期を九月に控え、日教組指令により相当教員組合の反対運動が激烈となり、今後学校単位の父兄に対し総ゆる手段を以って、勤評反対に同調するよう呼びかけが行われることを予想し、やがては子供教育の場である学校の秩序を先生によって乱されることを憂慮し、この際町議会側の勤評実施に対するハッキリした意志表示をして置くことが適切である。という考え方から議員提出の決議案を賛成一九、反対一で可決した。

勤務評定
実施に替成決議

今般福生町教育委員会が実施する福生町公立学校職員の勤務成績の評定は法の定めるところにして適切である。依って福生町議会はその実施に賛成する。右決議する。

「教員の宣誓」を
川越市会　条例で規定

これまで川越市条例には「教職員が公務員として正しく奉仕する」という宣誓の一札を入れる規程がなかったので、市条例の一部を改正し先生にも宣誓をさせることにした。

なお埼玉県では昭和二十八年から県条例で宣誓を実施しているものである。

教育者の良心に訴える
勤評むしろ歓迎せよ

御手洗辰雄

勤務評定をめぐる日教組の抵抗が全国に拡大している最中、この抵抗の天王山と目される和歌山の闘争を警見（べっけん）して、その余りにも常軌を逸した行動に痛心を禁ぜず、ここに一文を草して尊敬する全国の教職員諸君の熟慮に訴える。

和歌山の現状を一言にしていえばすでに教育上の話合いや論争を全く離れ、激越な政治闘争と化し見方によっては革命の予備戦闘ともいえる状態である。勤務評定の実施者である県教委や地教委と教組の話合いは片すみにおしやられ闘争の表面に現われているのは七者共闘会議であり、それをリードする中心は全学連の若い闘士たちやその他の外部勢力となっている。連日教育庁前で行なわれている演説の中には「勤務評定反対闘争は岸反動政府を倒し人民政府を樹立する突破口である」とさえ叫ばれ、教育委員との交渉の名の下に怒号、強迫の連続で、時には暴力さえ用いられる一種のリンチに近い。数の暴力という言葉が用いられるとしたらば和歌山の状態は正にそれである。日教組や学者諸君よく教育を政治から切離せ、と主張するが、和歌山の事態は政治どころではない。革命の道具に使われているとさえいえる。教育を守るどころか教育を守るという人々が子供にストライキを強い、子弱たちをけんかの渦中に巻込んでいるのである。今まで遠慮勝ちであった父兄も立上り、一部の町村ではたまりかねた父兄たちが配属された先生を返上し、自分たちの手で教師を雇って子供を真剣に守ろうとする動きさえ出始めている。

これが果して教育だろうか。日教組では高知県でも和歌山同様の闘争を始め、さらにこれを全国に及ぼす指令を出したとのことだがそうなった時、日本の教育はどうなるのだろうか。子供たちの純白な心持はどんな影響を受けるだろうか。恐らくこのことを一番心配しているのは全国の父母と教育に熱意をもつ真面目な先生たちであろうと思う。その先生方に考えて頂きたい。大多数の国民は政府のやり方にも不満はあるが、今日のような日教組の行動には決してくみしてはいない。それは過日の読売新聞世論調査が語っている通りである。勤評そのものの反対は賛成よりはるかに少なく、日教組の行動にはそれを否とする人の方が多いのである。もし、和歌山闘争の実際がもっと詳細に報道され、デモや交渉の実況がテレビによってでも放送されたら、日教組に対する世論はさらに硬化せずにはいないに相違ない。

たしかにこれまでに公表された評定の種目や方法についてはいろいろ欠陥がある。本文の記者もまた、あの内容を見て驚いた一人であり、これは当然、適当な時期に適当な方法で改めるのが至当と考えている。現に昨年紛糾した愛媛県では実施内容を話合いによって大改定を加え、東京都でも高教組は内容を改めれば実施そのことには反対しないと態度を緩和している。世論と健全な常識はそれを支持し、教員諸君の良識を期待している。五十九万の教職員の進退や賞罰を決めるのに無評定無差別でいいという意見はあるまい。何かの形と方法による採点評決は当然ではあるまいか。教育の特殊性を尊重しても、すべての先生を年令や学歴や任命順の序列通り、エスカレーター昇進でいいはずはないもし、それをやるとすればそれこそ不公正極まる人事といわねばならない。今日までも事実上、評定の行われていることは先生たち自ら身をもって体験している通りである。しかしこの評定には一定の基準もなく、権力者の独断か教組ボスの横ヤリで決められその方法もヤミに近いもので先生たちの人格や独立性などはほとんど尊重されてはいない。少なくとも今度の評定は現在よりは明るく公正で、先生たちの人格と独立性尊重に一歩を進めたことだけは確かであるもし、この内容をもっと簡素合理化し、方法についても例えば苦情申立の道をつけるなどすれば完全ではなくとも先生たちにはプラスする。正しく自信のある先生にとっては忌避どころか、歓迎されてしかるべきではあるまいか。

教職の特殊性は国民だれもが認めている。だからといって教職員だけ、その勤務について無評定無審査でいいと考える人は少ない。恐らく大多数の先生方もそうであろうし、特に真面目に教育に尽している先生ほど正しい評定を望んでいると思うが違うだろうか。もし教組の方で絶対反対などといわず合理的な評定基準や方法を示したならば、父兄はもとより国民もまた挙って支持すること恐らく間違いあるまい。何故それをしないで絶対反対を叫ぶのか。不思議である。

権力が教育を支配してならぬことはもちろんであるが、それは政治権力でも組合権力でも同じことである。文部省に代る日教組の教育支配など、国民は断じて承知しない。殊にそれが共産主義者に支配されている疑いがあってはなおさらである。死物狂いの日教組の戦いには組合権力による教育の支配、教育人事権掌握の疑いのあることは今日までの事実が語っているし、それは組合員である先生方がだれよりも熟知しているだろうそんな野心のため委員と委員者と子供たちが犠牲となってはたまらない。委員を政治的に支配するばかりでなく、教育を革命の道具とするようなやり方を国民は決して永く許しておきはしない。福沢先生はその一学問之独立論」の中で「学者は政壇青雲の志を断じて廃棄せざるべからず」といい、それを誤ると国家社会を害すると実例をあげて戒めているが、日教組幹部はもとより、全国の先生方はこの先輩の言葉をよくよくかみしめる必要がありはしまいか

個人としては立派な人格者で高潔な人格と深い思慮をもつ先生たちが、どうしてこの簡単な根本問題を正しく判断して強く行動しないのであろうか。熟慮の末、あんな気違いじみた行動をとっているなどとは到底信じられない。現に座りこみやデモに動員され、子供をそっちのけにしている先生方の中にも冷静に帰れば考え直される人はあるに相違ない。教育を守るという口の下から法を犯し、子供のためといいながらその子供にストを命ずるようなやり方が、果して教育の名に値するだろうか。これに対して先生方の間に疑問や異議をもつ人が一人もいないとはとても考えられない。恐らく大多数の先生は残念に思い不快を感じていられると思う。何故それが表面に現われないのか。わたしはこの場合、先生方に勇気、真の大勇を望みたい。こういう非常の場合、大勢に抵抗し、いわゆる中流の柱となることの困難さはよく分るが、古来一人の勇気が国を救い、大道を守ったためしの多いことは諸君の知る通りである。五十九万の教職員の中、百人や千人の正しい判断をもつ真の勇の勇者がいないはずはない。わたしはそれを信ずる。国民はそうした勇気ある先生たちの立上りを待っている。

九市教育委員会
連絡協議会長　河西氏再任

九市教育委員会連絡協議会新年度の役員は総会の結果、会長に八王子市教育委員長河西重蔵氏、副会長に立川市教育委員長村瀬正成氏がそれぞれ再任、他七市教育委員長理事になった。

青梅保健所
営業三法運営委員

青梅保健所ではさる六月十八日保健所営業三法運営協議会の結成をなし左の委員がそれぞれ委嘱された。

保健所営業三諸運営協議会は興行場法、旅館業法及び公衆浴場法の運営を円滑を図るために組織されたもので学識経験者八名、東京都職員七名が委嘱或は任命されたものである。

協議会委員
榎戸米吉（青梅市長）大河原周（医師）宇津木啓太郎（旅館）斎藤矩太郎（小学校長）北村正治（浴場衛生協会長）河村喜田（青梅旅館組合長）岡崎武右衛門（食品衛生協会長）原島謙益（奥多摩町長）田村幾太郎（都議会議員）田村祐一（会社々長）羽田栄（地方事務所建築係長）石塚泰三（青梅消防署長）仁平勝之助（青梅警察署長）堀江亮（福生警察署長）梶芳雄（青梅保健所衛生課長）

村山織物
口銭値上げで、争ふ時季でない

村山織物の秋冬物の新製品の品評会は去る九日催された、当日の出品点数は八四〇点で戦後最高であったが大柄は不評、中柄良好でウール大島が努力された、ウール大島も四、〇〇〇円までは売れるだろうが七、〇〇〇以上では先づ売れまい、だから村山手織本来の姿に帰り消費と供給のバランスの上にたって生産されれば産地も伸びよう。

特に村山織物として今問題を起している買継商の口銭を一分値上げして四分一厘を五分一厘にする…という申入れに対し組合側は絶対反対を表明して目下双方共タイシしているようであるが、こうしたことは村山織物産地として決して好ましい状態ではない、結果は問屋側に乗せられるばかりで産地として得るとこはないのである。寧ろ村山大島産地としては業者、買継商が一体となって問屋筋に当る手段こそ急務であろう。

砂川小学校増築
加園建設請負

砂川町では砂川小学校校舎を増築を決定の入札の結果対山町加園建設が一八九万円で請負工事に着工した。

増築される校舎は木造建スレート瓦平家建七四坪五〇、三教室である。

高等農林分校
田村建設着工

瑞穂中学校隣地に建設する高等農林分校移転新築工事は建設費七七四万円で田村建設が請負着工した。

講演映画の夕
昭島市政懇話会

昭島市政懇話会では社会福祉協議会後援でさる七月十九日講演と映画の夕を催し講演は日赤副社長喜西喜資氏の「社会福祉事業について」と映画「アンリージョナンの生活」があった。

日野町総務部長
元成　堅氏

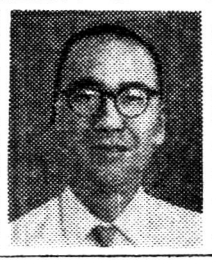

日野町では助役をおかず総務部長制を採用さきに都行政部推薦決定したが、初議会がゴタついていたので恐れをなしてか登庁せず遂に解職、後任として都中央公共職業補導所長だった元成堅氏を都が推薦決定したものである。

氏は岡山県出身、昭和三年早稲田大学卒業、昭和五年電気局自動車課勤務を振り出しに、財務局掛長工場長、出張所長、二十一年明石町方面館長、二十六年福祉事務所長、三十年より亂中央公共職業補導所長だった中堅幹部、五十八才

【写真は元成総務部長】

婦人ブラウスと
子供ワンピース
大特売
タケシマヤ
TEL 250

記念品に最適
鏡と額縁
おくりもの
三井の漆器
福生駅前　電話四四八番

暑中御伺
自動車の修理は誠実で責任を持ち技術に定評のある三多摩自動車修理整備組合連合会加盟の整備工場に御願い致します
三多摩自動車修理整備組合連合会長　芳川仁左衛門
副会長　石井五平
〃　〃　横島盛
〃　山崎孝

格安　中古自務車
トヨダ五二年、三年、四年、五年型
トヨダチーゼル五七年型
いすゞガソリン車五三年、五五年型
ラッキー自動車修理工場
福生町加美青梅街道筋　電話三六三・四一三番

海水浴会員募集
行先　江ノ島（観光バス・ガイド付）
期間　7月19日～8月17日（毎日）
募集人員　1日　100名様（先着順に座席指定）
集合　立川北口三菱銀行前（出発7時30分）
コース　立川八王子原町田江ノ島（2時間）
御料金　大人　350円　小人　250円（休憩料共）
御申込先　立川バス観光営業所
電話　3136番
立川バス株式会社

鮎魚御案内
羽村堰の粋を集めたマス釣りと川魚のツカミ取り
静かな松林の中で即席川魚料理もお
つなもの…酒ビール持込歓迎
五名様以上御相談に応じます
魚藤養漁場
電話　羽村四八番

奥多摩観光協会
奥多摩の観光紹介は
奥多摩中央観光案内所
電話氷川一七〇番

躍進一途の多摩中央信用金庫

会員数六、三三三名　預金額二四億六千万円

多摩中央信用金庫では昨三十二年度の業績は組合員三千余名、初年度の信用度と、業務の発展とを考慮して、その内容を充実するとともに、内部機構の完整を図るとともに、信用の増強に力を致した結果、預金額二十四億六千万円に達し、総資産額二十四億六千万円に達し、総資産額二十五億円を突破する好成績をあげたが、経費の節減を図る自己資本に対しては、出資一億一千五百万円となり、会員数も次第に増加の傾向を示して、六三三名に達した。

三十三年度は国金融機関立二十五周年に相当するので、信用金庫三千五百万円と、定款第一四条第一項の規定による、二億円とを積増し一億円減り、二億円とを積増し一億円減りの目標達成に邁進するというのである。

自転車税廃税に伴う各市町村税収入の増減

今年は自転車税が廃止となるのであるが、タバコ消費税が2%に増税、自動車税が旧税の収入になり、その結果各市町村の税収入の増減はどうなるかを調べてみた。

	自転車税	タバコ消費税	軽自動車税	増減
八王子市	9,000,000	6,000,000	3,000,000	増減ナシ
日野町	1,552,000	1,318,000	526,770	292,770増
立川市	3,536,000	6,000,000	1,812,000	4,276,000増
青梅市	3,006,000	3,004,000	522,000	562,000増
昭島市	1,758,400	1,992,600	980,640	1,214,840増
府中市	2,811,620	3,751,250	975,600	1,915,230増
福生町	1,581,400	1,338,580	583,700	540,880増
五日市町	1,173,000	680,000	491,000	2,000減
瑞穂町	923,180	427,000	379,640	116,540減
秋多町	1,240,000	500,000	340,000	400,000減
羽村町	719,000	362,000	292,800	135,200減
日の出村	700,000	230,000	250,000	220,000減
檜原村	262,600	222,940	89,980	50,320増
奥多摩町	291,030	763,810	158,500	631,280増
大和町	786,900	45,000	280,000	461,900減
砂川町	757,690	537,000	414,700	194,010増
村山町	1,020,200	455,200	301,200	263,800減

瑞穂町　耕地整理組合設立発起人会

瑞穂町では、土地区画整理の実施を目指して、去年四月第2期耕地整理組合設立発起人会を開いたが、その結果各市町村の税収入の増減はどうなるかを調べてみた。

理事長　杉田万三郎
理事　専務理事　山本喜代作
理事　彩田義、高久雄二郎、石川松太郎、小鍋清蔵、井上繁二、石川野啓三、高木治雄、金子由義、小山武八郎、乙幡信次、田中伊助、坂田宗吉郎、鈴八郎、乙幡信次、吉村軍治
監事　小倉健一、田ノ倉良助

村山町商栄会組織を強化

村山町商栄会は役員の会を二回開催して組織の強化を図り、役員を左の通り決定した。

会長　内野春宗
副会長　武藤義雄、比留間義、石川芳之助
監事　乙幡公三、豊島勇
会計　小山安、石田武雄

秋多町東商工協組役員一部改選

秋多町東商工協組は、役員の一部改選を行ない、左の通り決定した。

理事長　杉山三郎
副理事長　石川常太郎
理事　村尾種吉、米泉薫、飯野富士郎、中森与一、西村光人、森田喜一、石川信義、田村祐一、森田幸蔵、高橋三郎、山下幸三、大久保一郎、森田誠重、高橋彦市

青梅市　観光協会発足

昨年八月の市議会で議員の提案となり、市内観光関係者の調査委員会が設置され、青梅市観光協会の創立総会を去る七月一日青梅市公会堂で開催された。

第一条、本会は青梅市の観光事業の調査を図り、観光文化資源の向上に関する事項を調査し、観光客の誘致

阿伎留病院増築

一段と完備された手術室

阿伎留病院では建設費五〇万円、診療室、薬剤室、産婦人科、入院特別病室五、第八五坪を鈴木組の施工によって完成した。

手術室には最新式設備が施された。

特別病室

手術室←

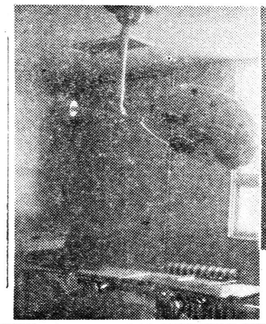

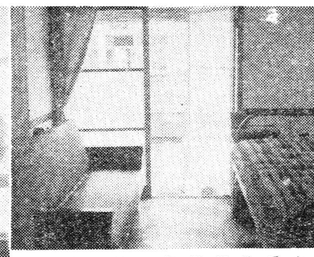

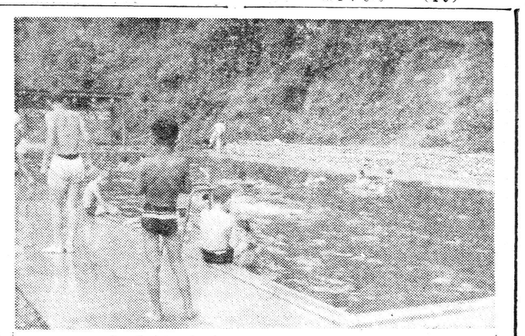

福生建設が

四五〇万円で自家水道施設

福生建設（社長小川駿雄）では横田基地ゲート前多摩台地にある米人用住宅ハウス二〇戸、五〇〇世帯を照らしてて、資料四五〇万円を投じて自家水道を敷設する。

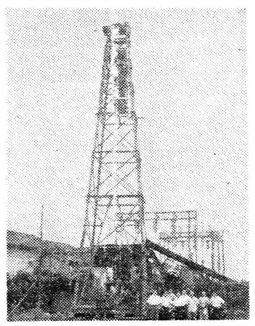

現段階に於ける

元狭山瑞穂合併問題

七月二日 地方行政委員会内容

埼玉県北足立郡村と瑞穂町との越境合併に対しては強硬に反対をしていた狭山市中藤議長は、去る二十八日、七月二日の第二回目の町村長会議に出席し、合併問題の審議に対して、今回の議会に提出される合併関係の議案を取り下げ、来る九月二十日までに開催される臨時議会に提出することになっている。

ところで現在までの動きは、去る五月三十四日、二十六日、七月二日の行政委員会で、第七区選出の宮崎秀一氏議長は医師として大いに働いて頂いている。左右、こういうように言われましたが、私もこれに賛成したとしますと、中略 いの一番にお断りになるという人間の弱さ、自治体の弱さ、自治体の弱さ、中略 ・・・ 略

その点について大臣に確認をしていただきたい点がある。すなわち、三月二十八日に大臣からの問題について、ご答弁の中に、中略 ・・・ 略

この問題ですと、師承知のように、九月三十日以前、最後の期限となります。従って、この問題は、すでに御承知のように九月三十日を過ぎてしまいましたことは、ご承知のように、中略 ・・・ 略

前回、又、前々回の委員会において、質問いたしました、新町村建設促進中央審議会の三月二十五日の答申案に基づきまして、前回、第二部の問題であります。これについて前回第二部の問題に対して、中略 ・・・ 略

中略 ・・・ 略

先般の委員会で申上げましたように、私が引継ぎました重要なる問題であります。中略 ・・・ 略

それは調整をしてまいりたいと、中略 ・・・ 略

はっきりと、調整に申上げますと、調整をしてまいりたいと、中略 ・・・ 略

それは、中略 ・・・ 略

ただいまの自治庁の御答弁はあまりにも誠意のない、今のような結論には到達いたしておりません。以下略

ただいまの自治庁の御答弁は、それでは私としても、中略 ・・・ 略

案件にかのましては、話し合いがつく可能性のものでありますが、また話し合いはそうくまりかねるという場合もあるように考えております。

それは仮にしてもこれまで話し合いがつかなければ、中略 ・・・ 略

九月三十日までの期限つきの問題でもございますので、勿論それに間に合うように、中略 ・・・ 略

本日はこれで散会いたします。

福生タクシー

本社営業所新築

プリンス新車で乗心地良く、ハイハーンと利用者から喜ばれている福生タクシーは、昭和二十八年六月創業以来満五ヶ年、業績も順調に進み狭村、拝島村間に営業所を増設する為福生周辺のハイータクシー事業としての国道の新築を落成したので去る七月十三日、後一時から関係者を招き新築落成と副業五周年の祝宴を盛大に催した。

社長神野勝操氏談

従業員諸君もハイータクシー事業の公益性を良く認識し品位を保ち安全運転、利用者の信頼に深心して貰ったりしていただいていることは私の最も感謝しているところであります。今後共なお一層の御支援と御用を願ってよろしく御願い致します……と語っている。

社長は福生市出身、ハイハーンと利用者から喜ばれている福生タクシーは、昭和二十八年六月創業以来満五ヶ年、業績も順調に進み狭村、拝島村間に営業所を増設する為福生周辺のハイータクシー事業としての国道の新築を落成したので去る七月十三日、後一時から関係者を招き新築落成と副業五周年の祝宴を盛大に催した。

社長神野勝操氏談

従業員諸君もハイータクシー事業の公益性を良く認識し品位を保ち安全運転、利用者の信頼に深心して貰ったりしていただいていることは私の最も感謝しているところであります。今後共なお一層の御支援と御用を願ってよろしく御願い致します……と語っている。

社長は福生市出身、ハイハーンと三十七年、八王子小金運送有限会社社長として小金物運送を経営、会国業界自動車協会理事、東京旅客自動車協会監事、福生地区ハイタク組合長、三多摩プリンス協同会長等

【写真は新築なった本社並に営業所と神野社長】

関係業界の要路である。

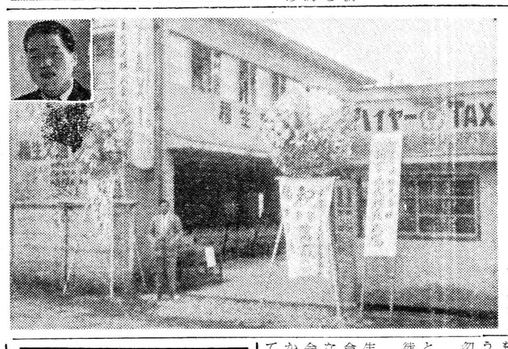

新刊書籍雑誌
田村書房
福生駅前通り
電話 二三九

奥多摩口観光サービスステーションに

大カプール完成・夏の観光客サービス

大方まんじゅうでお馴染みの奥多摩に観光サービスステーション（東洋米菓KK経営）に、内10m長さ25m、コンクリート造りの立派なプールが完成、観光客に喜ばれている。一説にして眺められる奥多摩の山河、自然美に触れながら水泳ぎができるとあって毎日盛況を呈しているようだ。運営は観光客をはじめ同社直系の売店の客に対するセルフサービスで入場料はとらない。（写真は大カプール）

一千名を突破

福生珠算学校 三級合格者

日本珠算連盟三級の珠算能力検定試験を三月二十九日全国一斉に実行され、その成績が去月十四日、青梅新聞社会課所からも発表された。

合格者氏名次の通り

一級

橋本ミミ江 都立五商 青梅市
関谷智恵子 青梅五中

二級

宮城ヨシ子 福中一年 熊川
久保（次男） 〃 一年 本町
西川 進 〃 〃 〃
古谷マ子 〃 〃 牛沢
伊藤 節子 〃 〃 〃
高橋 重雄 〃 三年 熊川
野島 君枝 〃 〃 〃
佐藤 洋子 〃 〃 福生
黒田 孝秋多中一年 草花
浦野孝子 〃 二年 〃
小川 博昭 都立五商 〃

野尻八郎子 〃 五日市高 熊川
以上福生珠算学校生
西条明、上田実夫、関野田ミエ、長谷川ユキ江、板本節子、井崎秀子、武藤隆、得田忠一、清水保子、新堀信夫、浜中秀子、平野孝子、井上美津子、浦野和子
（以上二十七名）

三級

内田進、岩本敏民、祖田美智子（5）内田保男、中西八、村尾医小林輝、巻田和男、西田正礼、小林節子、沢渡子、神宮寺子（6）、鳥見子、小野雄、木下園江（6）（福生二小）、武田月子（4）、野（福生二小）、鳥山清、吉田雷輝、清水みち子、木村菊江、浜田とし子、横貫豊、瀬沼広子、井上ちよ子、並木みより、森田邦夫（6）（福生二小）、塩野勝代（多西八公年）松平朝香（拝島一小六年）
手塚勝敏、田村春雄、伊藤浩二、赤塚勝利、小野田晴正、河村敏郎、小泉義民子、船戸すみ子（1）、川村清文、佐藤純子、並木勝子、伊藤敏子（2）西島駿彦、島田勝次、小泉誠、田中一夫、森田恵成、浦野勇誠、鶴原節子、高木早苗、市川稔、大塩八枝（3）（福生中）、石川ミ子子、金沢幸子（1）本多寛夢（2）（拝島中）、小野子笑、平野知子（一級）
以上福生珠算学校生のみ

八王子商工会議所

一級

細淵弘子、都立一商、福生

二級

宮本ミミ子、都立一商、熊川

以上福生珠算学校生

❶福生珠算学校 から合同、一級一名、二級三名、三級五十八名が合格した外、特に二級五十名を突破という珍しい新記録をつくった。商工会議所の話でも三級一千名を突破し学校としてのはじめて聞いたことがない、勿論全国でもまれであったこと、

福生珠算学校の山崎能代、熱心な外のきびしい好指導と多年の生徒の努力の賜と結果だ。

一級合格の細淵弘子さんは福生町出身、ソロバン七さんも一級に合格して姉妹一級となった。

なお福生珠算学校では飯生、社会人初め者のために七月二十一日から一ヵ月間夜珠算講習会を開講している。（夜七時から）

新鮮で安い
鮮魚・乾物
二見商店
福生駅前通り 電一三八

カメラと撮影
カトウ写真商会
拝島映劇前・昭和駅前
電話拝島30番

テアトル福生
電話 福生 三〇二番
ニューー福生
電話 福生 四〇番
高橋千春
電話福生 六七一番

暑中御伺
岩崎倉庫株式会社
代表取締役 岩崎喜好
本社 立川市曙町二ノ一三一
代表電話 立川 二一六六番

立川青果市場 株式会社
代表取締役社長 鈴木辰三
取締役専務 板谷石蔵
立川市曙町 電話二五五二・三九七三

昭島市政懇話会

平版印刷・活版印刷・英文印刷
昭和印刷株式会社
本社工場 羽村町 電話三番・十六番
営業所 福生駅前 電話一六三番

暑中御伺
横田ハウス協会
会長 田村幾太郎
運営委員長 村田文登
委員 樋口通治 外一同

拝島ハイツ
家喜金吾
家喜雅男

建築設計代願
西多摩建設事業協同組合
建築設計事務所
青梅市役所前 電話二、四三二番
理事長 伊予田三郎
専務理事 岸茂
事務主任 酒井五郎
羽村町出張所（小林勝三方）
瑞穂町連絡所（石川家具店）

西多摩建設事業協同組合
和洋建築 伊予田三郎
福生町本町二三 電話福生二二〇番

西多摩郡 茶業振興会
会長 森田孝治
副会長 石井常助、中野源一、吉野定蔵
事務局長 久保武雄
事務所 西郡地方事務所農林課内

西多摩小売酒販組合
組合長 佐藤徳蔵
副組合長 近藤栄
福生支部長 山下久吉
氷川支部長 野口盛一
五日市支部長 笹川トミ
青梅支部長 原島常吉
会計 佐藤大
岡部庄作

青梅市 西多摩郡 建設業組合
組合長 岩浪力造
青梅市青梅 電話二三〇四番

福生郵便局長 田村謙三

西郡教育委員連合会長
東京都青少年委員 西郡連絡協議会長
萩原平八
五日市町戸倉 電話五日市二二六番

政府資金預託
東京都公金収納取扱 指定店
代理業務 国民金融公庫 中小企業金融公庫 住宅金融公庫
武陽信用金庫
営業目録 各種預金 内国為替 保護預り
多摩中央信用金庫
理事長 井上権吉

八王子織物協同組合
理事長 田中利一
副理事長 山田郡治
専務理事 本島要

丸印山葵粉
株式会社 岩佐商店
青梅市日向和田駅前
電話青梅 028 二一四一・三四五二番

石灰石採掘並販売
奥多摩工業株式会社
本社 千代田区丸の内二の一 丸ビル六八二区
電話 20〇七五〇・三六六二・四四五
氷川事務所 奥多摩町 氷川一九八の二
電話 氷川 三一・一一五

岩破の火薬さく岩機具類
銃砲
ガソリン石油類一式販売
有限会社 和井田商会
代表取締役 原島正国
常務取締役 清水功
奥多摩町 氷川駅際 電話氷川七〇番

吉原紡織株式会社
取締役社長 吉原千吉
青梅市上長淵四一四番地
電話青梅三二二一・二三六五

縞自慢夜具地・かおり模様夜具地
株式会社 長谷川織物工場
取締役社長 長谷川善治
青梅市下長淵 電話青梅二五〇五番

土木建築・設計施工
株式会社 荒井組
代表者 荒井秀男
青梅市大横町電話青梅三四二・三三七六番

東京建設業組合員
多摩工業株式会社
取締役社長 平井崇吉
本社 青梅市千ヶ瀬六一三番地 電話青梅三六六番
支社 立川市柴崎町二の五番地 電話立川三五七番
出張所 福生町志茂 一九二番地

土木建築請負
田村建設
取締役社長 田村市郎
専務取締役 高野精一

土木建築・設計施工
株式会社 清水建設工業所
青梅市勝沼 電話青梅一七〇八番

昭島市 建設業組合
株式会社 竹中建設工業所 電話昭和一七
岩崎組 電話昭和一七
有限会社 伊藤工務店 電話三昭和一四一
伊藤組 電話羽村一二
西川ブロック建設株式会社 電話昭和一二四四
加藤土建 電話昭和一九
有限会社 森田建設事業部 電話昭和一〇
株式会社 高瀬建設 電話羽村一七一六
滝野工務店 電話羽村一二
天野工務店 電話昭和一七六

土木建築工事請負
伊藤組
代表者 伊藤孝七
昭島市拝島町・電一一一番

土木建築設計施行一式請負
公庫住宅都融資住宅手続一切無料
有限会社 伊藤工務店
昭島市役所横 中神町三八五
電話 昭和 一四一番

森田建設事業部
取締役社長 広瀬高之助
昭島市中神町 電話昭和一〇番

毛系と編機
3・4月 6・7月・10・11月
責任保証
専門店
並木商事
月賦五〇〇円予約で御利用下さい 青梅市西分一〇一番地
TEL青梅(028)2604・3727

燃料・プロパンガス荒物
角柳商店
昭島市堀向電話拝島六一番乙

新館増築完成
割烹 屋張尾
村山町 電話村山26番

清酒
宮寺樽
ウスザクラ
五十嵐酒造店
青梅市大門
電話青梅三、三二番

ハイヤー・タクシー
山下交通
福生町志茂電話四六五番
牛浜駅前 電話三六九番

ハイヤータクシーの御用はいつでも間に合ふ
大洋交通
横田ベース前電話二一五番
福生駅東口 電話 三六四番

島田屋造花店
電話 ×二二六番

暑中御見舞申上げます
建設大臣登録（は）第一一、一〇〇号
ポンプ・鑿泉・氷道・衛生
一般設計・請負
有限会社
本橋ポンプ工業所
代表取締役 本橋覚蔵
瑞穂町箱根ヶ崎・電話瑞穂七五番

多摩の香り
醸悦
スイエツ
優芳清酒
青梅市
大多摩酒造吟醸

クスリ・化粧品
一新堂薬局
福生町銀座通り 電話福生七一四
支店 熊川薬房 熊川神明通口入り

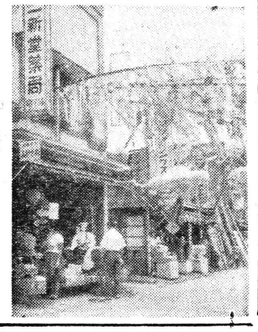

豪華都下一を誇る福生の七夕

一つ一つが素晴しい出来栄え
工合も一段と垢抜けして

福生商工会青年部主催の七夕祭は、一昨日の夜、二日間の日程で開催された。

地区別入賞者

中央商栄会　一等　奥屋、二等田島電器、三等浦島菓子店

銀座通り商栄会　一等、一等家具店、二等松の湯、三等内田自転車店

栄通り商工会　一等浦島菓子店、二等浦和酒屋、三等富士見菓子店

牛浜商栄会　一等みのりや食料品店、二等角喜屋、三等小林布団店

富士見商栄会　一等栗パン工所、二等宮本菓子店、三等宮瀬木金物店

優賞　中森生花店　石川呉服店

準優勝一等　石川呉服店、二等コヤマ百貨店、三等九化堂

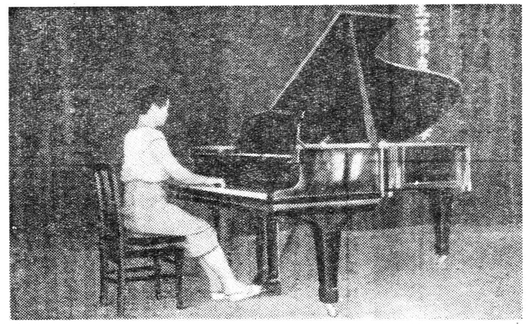

八王子一小PTA　ピアノを寄贈

八王子市立第一小学校PTA（会長助川浅之助氏）ではセミコンサート・グランドピアノ一台時価50万円（無税）を買入、さる7月5日来賓父兄参列のもとに寄贈式を行った。これは昨年PTAの中に参与会員制度をつくり、10万円の基金をつくったのがもとで今年度になって会会員が協力残りの40万円が集められたもの学校ではこの素晴しい御中元に大喜びである。（写真は寄贈式当日初演奏されているグランドピアノ）

〝福生駅前中央商栄会通り〟の七夕

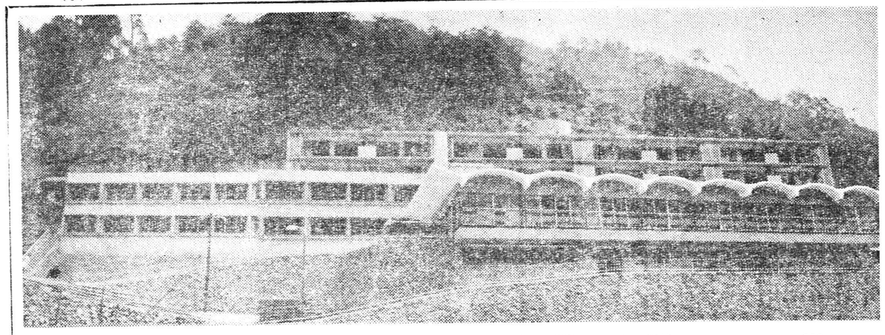

工員優先の奥多摩工業

7000万円でモダンで豪華な工員宿舎を建設

奥多摩工業株式会社（社長川田彰氏）では奥多摩町日原に7000万円の巨費を投じて工員宿舎を建設、来る28日竣工が挙行される。同アパートは収容者60名、家族持24世帯が入るもので、設備としては共同風呂、理髪所、食堂、診療所、200名を収容できる大集会場の舞台には日本鋼琴、日本セメント寄贈のドン帳もあり、豪華な工員寄宿である。

羽村の河原敷に湧水利用のプール

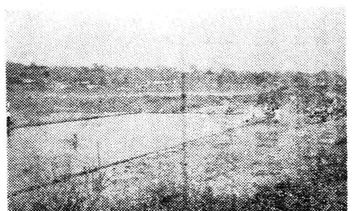

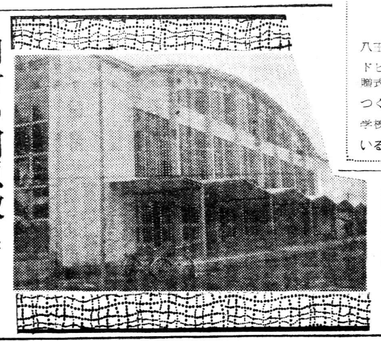

見てくれる方が先決と多摩川で採れた砂利入りで羽村一帯の河原敷を埋め下げ展開に工夫をもって一応プールらしいものが出来カッパ連を喜ばせたとか。プールのようなものを部上のでも良いが更に東、西小学校PTA、中学校父兄等によって二万円、町補助二万円で長さ五〇メートル巾十五メートルの鷹岳をブロックコンクリートで固め、水はいからの清水を利用して河原敷に御覧のようなプールが出来あがった。

これで今年夏はこのプールでカッパ天国がくりひろげられることであろう。

【写真はほぼ完成した調査兼体育館】

暑中御伺い申上げます

地元皆様の御支援により三年余都議会議員として郷土のため微力を捧げて参りました最後の年同志多数の推薦により都議会自由民主党副幹事長に就任致しましたこの上は貴下の格段の御叱正と御鞭撻により更に都政のため尽力する所存でありあます平素の御無沙汰を謝し、郷土西多摩の皆様の御自愛と御健勝をお祈り申上げます

東京都議会議員
都議会自由民主党
副幹事長　田村幾太郎

小料理、貸席
蜂乃水
秋多町二宮

八百屋始めて三十年
八百亀青果店

福生町瀬戸通りの八百亀青果店ではこの程店舗を新築し銀座通り沿に装飾を添えた。店主の板沢亀吉氏は多摩村五ノ神の出身で福生に八百屋業を始めてから三年といい、四男泰夫五男勇作君が力を合せて父を助け、八百屋業に精を出しているので将来の繁栄は約束されたものようである。

南多摩高校
講堂完成

都立南多摩高校では昨年の夫、体育館兼講堂を建設費、二千八百万、万八千円で鹿島工業に請負わせ工事を進捗中であったが漸く去月一杯いっぱいで竣工することになった。この体育館は総建坪四三坪（付属建物を含む）天井はカマボコ形鉄筋建のモダンなもので正に関東一、全国でも有名なものである。館内の設備はバスケット、バレー、バトミントン、卓球、機械体操が国際式ルールに基き、多種類の種目が行えるのである。又観覧席も二階に設けられ、勿論音響設備など細い点にまでかいされ、近代的モダンな体育館として誇り得るものである。

尚、落成式は今月竣工した三階建鉄筋校舎と共に延ばしてあった開校五〇周年記念式典と共に今秋十一月一日盛大に挙行する筈になっている。【写真はほぼ完成した調査兼体育館】

料亭　山茶屋　振替14688

御婚礼衣裳と
和洋家具
石川呉服店
電話　福生67番

創立十五周年
埼玉銀行
青梅支店　電話青梅（代）二二〇一番
福生支店　電話福生四二・二一四　三〇五番
五日市支店　電話五日市二八・三六番
村山支店　電話村山三一・一三〇番
氷川支店　電話氷川九番
立川支店　電話（代表）二一四一
八王子支店　電話八王子代二七〇〇番

川辺木材株式会社
社長　川辺七郎
奥多摩町氷川一、三八九番地
電話　氷川一九番

青柳木材株式会社
社長　青柳雄一
青梅市沢井下分電沢井五五番

大久野森林組合

檜原村森林組合

和洋料理
北京料理
大邱料理
定食と小料理安くて味自慢の……
五福食堂
福生　テアトル前
電話福生778番

製紙原料商駐留軍払下物資取扱商
西村商店
工場　福生町本町三六電話六五四番
自宅　福生町熊川電話七二七番

建築設計、工場設備出願代理
融資住宅建築相談
建築代理士　小山貞一
青梅市師岡一、一九二電青梅三三六一番（東青梅から切北へ入る）

御みやげ品・御休憩所
角松
氷川駅前　小峰勇蔵
電話氷川二二番

川辺外科医院
奥多摩町氷川　電話氷川十六番

呉服・洋品・家庭用品
株式会社　原新
奥多摩町氷川　電話氷川八番

青梅石炭株式会社
宇津木宗一
青梅駅前　電話青梅二〇六五番

七夕コンクール
一等入賞
マルヨシ
瑞穂箱根ヶ崎　電話133

御名入専用（御贈答品）
タオル　カレンダー　マッチ　扇子　ちょうちん
土屋ボール製造場
青梅線福生駅前
電話・福生一六番

和洋家具一般
株式会社　宝屋
東青梅駅前電話二、三六〇番

うまい天ぷら
和洋中華料理
出前迅速
八清軒
昭島市八清大通電話昭和五五九番

綿ふとん毛布と生地の店
大井屋
昭島市中神町電話昭和二二四番（伊藤ラヂオ店呼）

和洋酒・調味料
有限会社　石川商店
昭島市昭和駅前電話三〇四番

御料理貸席　蒲焼・きそば・寿し
松葉家
美濃和三造
昭島市昭和駅前　電話昭和一二二番

自動車修理工場
ガソリンスタンド
横手モータース
電話昭和二一一番

米穀・燃料
武藤商店
昭島市大神町成隣校隣

万年屋金融
代表者　小峰喜重
立川駅南口前　電話立川三七〇五番
昭島市大神町　電話昭和一一二番

ペンキ・看板
建築塗装
工事請負
株式会社　日下部塗装店
代表者　日下部清士
昭島市玉川小学校前　電話昭和一六九番

螢光灯器具製造販売
広瀬金属製作所
TEL　拝島一五番

電灯工事・自家水道テレビ洗濯機
秋山電機商会
拝島支所前電話拝島一一六（呼）

各種燃料・タバコ
青木商店
昭島市拝島町本町通り　電話拝島七八番

銘茶専門店
矢島園
昭島市拝島町　電話一一六番

農林大臣賞受領白色レグホーン種専養
小山鶏孵卵場
昭島市拝島町　電話拝島三三番

酸素熔接・電気熔接
牛浜熔接所
福生町牛浜　電話福生八一三番

創立十五周年
埼玉銀行

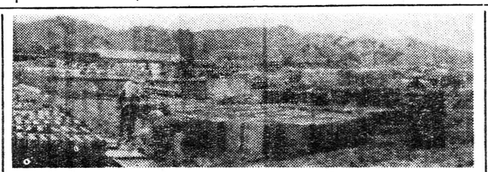

第三一〇五号道路用コンクリート製品全般
鉄筋コンクリート管、その他のコンクリート製品全般
福生コンクリート工業株式会社
取締役社長　山崎正志
東京都西多摩郡福生町福生3256番地　電話福生136番
東京営業所　世田ケ谷区松原1の664　電話(32)4151～3

日本セメント
西多摩工場

羽田ヒューム管
社長　仙波信三郎
本社　中央区銀座東四の七の九
工場　南多摩郡日野町電一五・四五

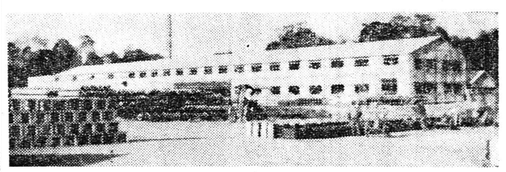

アサノポール株式会社福生工場
工場長　羽生新一
福生工場　西多摩郡福生町加美3231　電話羽村108
本社　千代田区大手町2の9　日本セメント株式会社

メグロ
125cc
250cc
350cc
500cc
ラビット号・トヨモーター・ライライク号販売
オートバイのデパート
西多摩郡総代理店
交運社モータース
福生町　電話福生740
本社　電話福生276・576番

営業案内
一、店舗住宅アパート工場倉庫等の建築設計施工
一、道路土木宅地工事タイル工事等の請負施工
一、其の他一般土木建築等に関する御々の御相談に応じます
東京都知事登録（12）一三二九三号
土木建築請負
福生建設有限会社
代表取締役　小川惣吉
福生町志茂　電話福生五七七番　五二二番

夏の替替ボン
新柄アロハ
オープンシャツ
有限会社　男子洋装専門店
島田洋品店
電話福生116番

ラジオ・電気器具・電気一般工事
福井電気商会
電話福生一七一番

小鳥の店 巣引・飼育指導
鳥源
福生町 松乃湯前

保証牛乳
ミルクホール
岩本牛乳店
栄通り 電話三六八番

福生
松乃湯
電話福生二一番

牛豚鳥肉の御用は……
末広商会
福生町役場前

御宴会・御商談
是非共御利用下さい
あすめ家
福生町銀座通り電話六〇六番

和洋家具製作販売、修理
横田空軍基地家具修理
福生町水道指定工事店
安藤興業株式会社
電話福生五八・五五八・三〇四

株式会社
瀬沼商店
電話四十一番

株式会社
丸惠寿商店
福生町本町電話福生四一番

パンと和洋菓子
巴製パン所
青梅線福生駅東口前 電話福生一五七番

御料理貸席
小松屋
福生駅東口 電話二三一番

三多摩に魁る
日本人本位のカフェー夢殿
スピード時代の社交場カフェー
御同伴御食事歓迎・商談御接待にどうぞ…
スタンド部
舶来洋酒・国産洋酒各種 実質正量主義
カフェー **夢殿**
福生駅東口不動尊トナリ

冷凍機・電気洗濯機
諸機械修理
小松製作所
電話 福生三五九番

和洋酒類・罐詰・食料品
宇津木屋酒店
福生町 富士見通り 電話七七六番

味噌・醤油・酒類・調味料品
野口屋酒店
福生銀座通り 電話二〇六番

牛豚精肉・コロッケ
池田屋肉店
福生町銀座通り 電五〇五番

鋼鉄屑物商
有限会社 **倉商店**
大聖病院前・電話四〇九番

払下品高価に買受けます

福生A級旅館組合
組合長 クイーンホテル 茂木正男
瑞穂旅館 山本ホテル
コトブキホテル 幸楽ホテル
アスターホテル 牛浜ホテル
フジビューホテル いづみホテル
福生ニューホテル ホワイトホテル
横田宮ホテル 三多摩ホテル
朝日ホテル スキーホーム
東京ホテル グリーンホテル

福生東組合
会長 和田融始・副会長 内藤康之
理事 鈴木徳三・田上絢子
福原竜男・山下静子
永山景子・滝岡淑江
会計 川田清之助・監査 久保きわ・星野三五郎
顧問 渡井明

福生ハムの
ハム
ベーコン
ソウセージ
福生食品工業株式会社
福生本町 電話164

銀座通り **商栄会**
会長 加藤進一
副会長 藤野信三
〃 佐々木幸吉
外役員一同

洋装附属品・化粧品
ギンザ堂
銀座通り

酒類・缶詰・調味料
株式会社 **瀬古酒店**
福生町銀座通り 電話五二番

味自慢
やぶそば
福生銀座 電三三九番

扇風機・電気釜
テレビ・洗濯機 月賦御用命は
佐々木テレビ ラジオ 商会
福生町銀座通り

暑中御見舞
株式会社 **山下酒店**
電話福生二一〇番

福生町 **食糧販売企業組合**
電話福生二五八番

生そばと……
お鮨
並木屋
(奈美喜寿司)
本店 福生町銀座通り 電話一二七番
支店 青梅線牛浜駅前 電話七六五番

セメント・石材・タイル
壁材料建材一式
加藤商店
福生町銀座通り 電話三四三番

工業用
家庭用 **石炭** 美唄炭・雄別炭 太平洋炭
西多摩郡一手販売
木村徳蔵商店
福生町志茂 電話七九番

藤野酒店
福生町銀座通り電話二四六番

土木・建築・請負
ベニヤ板販売
上石工務店
福生町本町 電話五一一番

商標
最虫 瓦 醤油
キッコーゴ
瑞穂町 長岡
有限会社 **川鍋醸造**

◇喫茶と御食事◇
うさぎや
福生町栄通映画館前

雪印アイスクリーム
雪印バター・チーズ・ヨーグルト
ミネラル牛乳・ホモビタ牛乳・其他乳製品
雪印牛乳
福生牛浜104
電話福生725番 雪印乳業福生販売所

建築設計・出願監理
一級建築士・建築代理士
中村建築設計事務所
福生町牛浜映画館通り

内科・呼吸器科・産婦人科
外科・性病科・物療科
医療法人 **大聖病院**
福生町福生・電話福生104番

親切第一
御婚礼家具・子供乗物一式
松村家具店
拝島駅前通り (電161)
駅より徒歩5分

パーマ・美顔術・着付
ナナ美容室
福生町志茂 135

家庭金物一式
ミナミ金物店
福生駅前・TEL449

各種燃料・調味料
久下商店
福生町原ケ谷戸通り

米穀・洋酒・燃料
井上商店
福生町原ケ谷戸電話一四二番

登録
銘菓 **福生最中**
福生最中本舗 紅雀
福生町牛浜駅際

秋川砂利輸送KK
福生町熊川一〇二四 電話福生八〇八番

宝石入指輪・装身具金銀器一切
かざり 金銀細工店
福生第三小学校前通り(牛浜)

牛浜商栄会
会員一同

洋品類良品廉売
丸美屋
牛浜町営グランド前 電話七六六番 吉田清

多摩建設工業有限会社
社長 武田利雄
福生町牛浜 電話五五七番

竹材・米穀・燃料
酒類・煙草・雑貨
貫井伊作商店
本店 福生町牛浜九〇番地 電話一三二番
分店 青梅線牛浜駅前

貸ふとん・綿・毛布・綿打直し
石川ふとん店
福生銀座通り 電話五一九番

畳工事一式請負
鶴岡畳店
牛浜 電話福生四二七番

大型小型自動車修理・サンソ熔接
永井自動車整備工場
吉田作次
福生町熊川 電話福生八一〇番

酒類・味噌・醤油・燃料
小林酒店
福生牛浜 電話二〇七番

神葬祭用引菓子
花月堂菓子店
福生町熊川駅前 電話六二九番

ガラスは薄利多売の
電話呼出六二九番 熊川駅際
宮岡へ

製粉・製穀・製麺
森田商店
福生町熊川 電話六三一番

労働大臣認可
西多摩看護婦家政婦斡旋所
助産婦 桂川つぎ
桂川産院
福生町熊川 電話福生五〇四番

サーモコン建設工事一般
タイカ建設工業株式会社
代表取締役 森田誠重
本社 福生町熊川 電話福生三二番
支店 杉並区方南町電話中野九四〇一番

福生町水道工事指定店

高崎工業所
電話福生三〇九番

安藤興業KK
電話福生五八・三〇四番

桑林設備工業
電話福生二六一・二六二番

安藤工業所
電話福生五一七番

森田工業所
電話福生七四七番

小島工業所
電話呼出七七〇番

建築設計・企画
現場監督・出願代理
沢井建築設計事務所
一級建築士 土地家屋調査士 沢井聖夫
福生町熊川第二小学校東 電話六四〇〇の乙

多摩家畜診療所
獣医師 野口泰道
福生町熊川 電話福生七二〇番

燃料一式食料品・青果物・荒物・雑貨
斎藤商店
福生町熊川 電話三七七番

本店 福生町熊川保育園前 電話三一番
支店 昭島市拝島駅前
有限会社 **斎藤電化商会**

テレビ洗濯機月賦販売
現金大特価販売
斎藤武雄
福生町熊川 電話三三三番

平塚工業株式会社
平塚貞雄
福生町熊川 電話(呼)一三四番

おいしい評判の
中華そば・ワンタン・シューマイ
製造卸児島商店
福生町熊川 電話二一二番

焼失した工場が再建されました
鉄骨・熔接板金・加工一式
熊川板金工業所
斎藤武雄
福生町熊川 電話三三三番

有限会社 **多摩製作所**
代表関長吉
福生町熊川 電話福生七四八番

御宴会は……
割烹旅館 **幸楽園**
電話 福生三五番

和洋建具製作
福岡建具製作所
福生町熊川五丁橋際 電話福生〇〇番

有限会社
マルカ製作所
代表取締役 森田芳松
福生町熊川電話福生七二八番

正しい仕事・一般塗装看板
清水塗装工業
福生町熊川五丁橋際

佐渡製作所
佐渡信太郎
福生町熊川 電話六一八番

多満自慢
専売店 小堺酒店
福生町熊川 電話六二二番

営業品目
砂糖類・食用油・雑穀
飼料肥料・缶詰類・麺製品
小麦粉・石油製品・セメント
株式会社 **桝屋**
社長 加藤市蔵
福生駅前電話五・五五・一四三番
石油製品販売所 五五五番

オートリフト
カーシャワー 完備
三菱石油福生給油所
村野商店
電話福生573

スタンダードヴァキューム石油会社
福生サービスステーション
さかえや
福生町熊川電話福生七七〇番

福生町農業協同組合
組合長理事 森田幸蔵
副組合長 古谷幸三郎
〃 清水寛二
外役職員一同

福生青果株式会社
取締役社長 田中政一
常務取締役 石川重太郎
取締役 桜沢亀吉・森田孝三郎
井梅睦雄・斎藤菊蔵
監査役 井上義夫

営業品目
セメント・丸鋼・鉄筋・釘・ボールト・屋根瓦
ラス・フェルト・ベニヤテックス・耐火ボード
石灰・砂利・砂・壁土・塗料・各官建築木材
武陽建材工業株式会社
福生町志茂 電話福生六一五番
出張所 東京・立川・青梅・五日市・氷川

一般建築出願代理設計施工
殖産住宅株式会社指定工事店
竹達建設株式会社
電話福生七七番

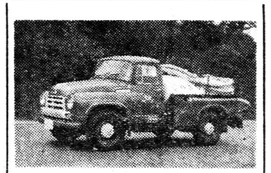

福生町公認清掃業
瀬古清掃社

社団法人 東京建築工業会
西多摩支部
支部長 辰島忠芳
副支部長 井上寛
会計 小山貞一
会計監査 中村国太

小児科・外科・産婦人科
豊田医院
院長 豊田正保
福生映画館ウラ 電話143

暑中御見舞

中元売出中は特に福生駅前通り商店街に御越しを願ひ御愛顧に預り加盟店一同厚く御礼申上げます

尚今後共各店舗「品を豊富に良い品を安く」をモットーとしてお客様のサービスに万全を尽しますからお買物にはどうぞ福生駅前通りの商店街にお越し下さるよう御待ち申して居ります

福生駅前通り　**中央商栄会**

福生商店街協同組合
理事長　笹本金右衛門
専務理事　田村福一
常任理事　小林辰雄
〃　加藤進一
〃　溝口安義
〃　大槻玄一
〃　深沢老平
理事　石川五郎、岸茂、野村三代、佐々木幸吉、竹島正一、岩本光弘、藤野信三、則、小林広男、中森与一、山下久吉
監事

滋養アサヒ芳醇　生ビール
ふじや特製　高級アイスクリーム
出前迅速
RESTAURANT „FUJIYA"
ふじや
TEL.(FUSSA)135-379

建築・金物一式
笹本金作商店
福生駅前・電話福生二六番

呉服と洋装生地
福屋　福生店
福生町栄通り

親切第一御気軽に御相談下さい
土地建物売買仲介各種保険代理業
武蔵商事株式会社
取締役社長　田村利一
専務取締役　戸田靖
福生駅前　電話福生二七二番

土地家屋売買斡旋
富士見不動産
星野三五郎
福生町本町七町内　電話五〇一番

土地家屋売買
東京不動産
福生駅前電話福生一三一番　田口広美
本社　八王子市大横町五〇
電話八王子　三、三二六番

狭山銘茶・煙草雑貨・郵便切手類
志村商店
福生駅前　電話福生三八番

飼料　燃料
並木竹松商店
電話二十二番

各種カバン・荒物雑貨・敷物
福生ストーア
福生駅前　電話五一八番
チ上田屋
店舗一同

乾物・食料品
勉強の店
まちだ
電話福生二〇九番

テレビの設備あり
うどん　そば
藤屋
福生駅通り　電話一五九番

各種麺類製造販売
有限会社
山崎製麺工場
福生第一小学校前　電話二八番

洗濯機・ミシン・編機
橋詰ミシン商会
福生駅前通り電四四一・編物教室電三七〇

化粧品と装身具
つるや
福生駅前通り　電話福生二二三番

各社扇風機
日賊
電気冷蔵庫・家庭用螢光灯
大特価サービス
レコード・テレビ
笠間電機
福生町駅前通り・電話572番

タケシマ屋
野村酒店
福生駅前通り　電話一二番

ガラス食器各種
旭セトモノ店
福生駅前通り電話五六三番

トケイとメガネ
井上時計店
福生駅前通電話福生三六三番

建築設計出願
原島建築設計事務所
福生町第一小学校通り電話五四四番

諸機械製作　土木建築金物・農機具　詰車一式・製菓一般
市川製作所
福生町本町　所主　市川重春

酒類・味噌・醤油・タバコ
川福屋　**秋山酒店**
福生病院通り　電話三五三番

各動自動車修理販売
バテリー・ダイナモー
中西自動車
福生病院通り　電話五六七番

建具はクルイのない註文品で!!
小林木工所
福生町本町仲通り　電話七三番

ラジオ電気器具・電気一般工事
福井電気商会
電話　福生一七一番

割烹・旅館
寿司・食堂
深沢
電話福生　二二八　四二九番

玩具と運動具
マルミ運動具店
電話福生七二番

公認
奥多摩警察犬訓練研究所
所長　内田芳郎
福生町　電話四〇二番

銘茶専売店
森田園
福生町上水道通り　電話一二五番

キッコーハヤ醤油
早川醤油株式会社

プロパンガス・薪炭燃料各種
木村燃料店
福生町清巌院橋際　電話775

紙類雑貨・化粧品小間物
石鹸はライオン
サービス本位の
やまみ屋
福生町銀座通り

ミシンは
細ミシン
駅前百福生568

トケイはセイコー
川島時計店
福生駅前通り
TEL・271

入院室完備
大浦獣医科病院
獣医師　大浦豊
電話福生371番

くすりの御用は親切な
暑中御伺ひ申上ます
福生男福生病院通り
電話278番
光仁堂

ふぐの　ひれ酒
御料理
あたみ
福生駅前　電235

カメラと材料
現像・焼付・引伸・修理
米泉写真商会
福生駅前通り　TEL245

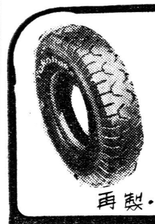

ヨコハマタイヤ
特約販売店
再製・修理・販売
氏井タイヤ商会
福生町加美電話137

内科・小児科
外科・産婦人科
皮膚・泌尿科
眼科・耳鼻咽喉科
歯科・レントゲン科
福生病院
院長　井沢良夫
電話　福生病院　五一四
伝染病院　四一七
結核病院　一五六

昭島市　医師　歯科医師　会

西多摩医師会
会長　山田正礼
副会長　石森賢一
〃　坂本保
外役員一同

羽福木材組合
（毎月二十二日は定休日です）

加藤材木店
森田木材工業KK　電話羽村六六番
大水材木店　電話福生一七九番
青木製材所　電話福生一五八番
福生製材所　電話福生七四番
古屋材木店　電話福生四七三番
松沢材木店
小島材木店　電話福生四三六番
武藤材木店　電話六四八番
木崎材木店　電話七三九番
杉浦材木店　電話羽村三三〇番
能川建設

サ魚
鮮魚と食料品
福生郵便局通り電二九番
福生ストアー売店

お茶・雑穀・雑貨
清水園で
福生郵便局通り　電話四四三番

酒類・味噌・醤油・タバコ
保倉屋酒店
福生町宮本橋際・電話三七四番

砂利・砂採取販売
田村砂利店
電話福生二一六番

砂利・砂採取販売
守屋砂利店
電話福生六〇五番

砂利・砂採取販売
高崎砂利店
高崎正吉
福生町永田橋際　電話三三六番

消防一般高級自動車修理
設楽鉄工所
福生町長沢新道角電話一四番

内科・小児科・外科・皮膚科
産婦人科・眼科・耳鼻科
X線物療科
阿伎留病院
院長　森実
秋多町　電話平井二六番

福生医会

山田医院　電話一〇番
山中医院　電話一五番
池田医院　電話一一三番
石川医院　電話一六五番
上田医院　電話四〇七番
田辺医院　電話三三五番
中央医院　電話四四〇番
三坂医院　牛浜新道筋
夢野医院　熊川神明通り

今里歯科
電話福生四一五番

三井田歯科
電話福生四七九番

関歯科
福生牛浜駅前

早崎歯科
福生町銀座通り　電話八三五番

内科・小児科・眼科
産婦人科・性病科
レントゲン科・物療科
武蔵野医院
福生町栄通り映画館前

類似品に御注意
特に特許番号第一八三一五六号と栄養のあるヤクルトを御指名下さい
ヤクルトは保護菌の作用と栄養豊富で血強壮に卓越した特許品でありますから一般に愛飲されております
栄養　整腸
特許　第183156号
培養責任者　医学博士代田稔
ヤクルト
福生販売所
福生町銀座通り
電話　福生七二二

クリーニングの御用は——
森田洗濯店
福生町本町仲通電話二七三番地

ドライクリーニング
福生ランドリー
福生町牛浜　電話六五二

クリーニングの御用命は
功明舎
中西ランドリー
福生町牛浜駅前七〇四番
出張所　第一ゲート前　電話六三三番

純ドライクリーニング
中村ランドリー
福生町牛浜中学校正門前通

冷でよし　燗でまたよし——
清酒
多摩自慢
福生　石川酒造場吟醸　熊川

青梅交通株式会社
取締役社長　吉永精一
本社　東青梅駅前　電話青梅二六一二番
福生営業所　電話福生五三五番
横田基地第二ゲート前

安全・確実・サービス満点
バス・ハイヤー・遊覧・行楽の季節！

団体の御旅行には五王観光バスを御利用下さい
五王自動車株式会社
本社　電話五日市56・322・青梅営業所2876・福生営業所36・氷川営業所155・小河内営業所新設

ヒフ病薬なら——
○頑固なヒフ病ならぜひ本人が御来店下さい
○養生法・手当法等を詳しく御相談下さい
太陽堂薬局
福生町銀座通り電話福生608番

お料理は栄養ゆたかな
ハム・ベーコン　ソーセージで

衛生優良表彰工場
株式会社　大多摩ハム小林商会
本社・工場　福生町　電話202・203番
東京営業所　電話四谷(35)2515・2688番

雪印　森永
アイスクリーム
沼田パン福生直売所
有限会社　**さかえや**
福生町銀座通り

パンは沼田

優等清酒
嘉泉
カセンマサムネ
日本酒造組合中央会東京支部
第三回清酒品評会　優等賞授賞
東京　田村酒造場吟醸　福生

暑中御伺

瑞穂町商栄会
会長 小林万平
副会長 根岸哲
〃 高水晴久
会計 田中芳五郎

瑞穂青果市場
組合長 池田政吉
副組合長 高橋福松
会計 明石安太郎
事務長 原島清吉
外役員一同

瑞穂町工業会
会長 高見憲
外会員一同

九州 中国 産畳表藁工品
広拓社 福島
八高線箱根ヶ崎駅前 電話瑞穂一六三番

増田屋酒店
瑞穂町箱根ヶ崎駅前 電話瑞穂一二三番

歯科・レントゲン科
村山歯科医院
瑞穂町箱根ヶ崎前 電話瑞穂五六番

歯科・レントゲン科
長谷川歯科医院
瑞穂町箱根ヶ崎 電話七九番

吉岡染織工業 有限会社
代表取締役 吉岡房太郎
瑞穂町石畑 電話瑞穂十七番

鈴木油店
電話 瑞穂 一〇六番

プロパンガス大協石油ガス特約店
中島商店
瑞穂町箱根ヶ崎 電話瑞穂七六番

電気工事一般
有限会社 **瑞穂丸電商会**
瑞穂町 電話瑞穂二五番

酒類・缶詰・雑貨
西久保商店
瑞穂町箱根ヶ崎 電話一一二番

箱根館
瑞穂町箱根ヶ崎 電話瑞穂一三番

名曲のフンイキに……
御同伴・御一人さんでも御気軽に……
洋酒・オーシャンバー
角
箱根ヶ崎十字路角

クスリと雑貨
山田薬局
電話 瑞穂 一一九番

カメラ・材料、DPE
山崎フォトスタジオ
箱根ヶ崎五丁目箱根銀座通り

洋裁・和裁・花道・料理 他教養科目
黎明婦人文化学院
昼間部 夜間部
西多摩郡瑞穂町
電話(瑞穂)四七番

祝菓子・仏事用引物
萩野屋菓子舗
瑞穂町箱根ヶ崎 電話七四番

セメント・諸金物
釘要金物店
電話 瑞穂 三二番

上下水道ポンプ衛生工事設計施工
水洗便所工事一式
榎本工業
箱根ヶ崎 電話瑞穂二〇六番

肥料・飼料
株式会社 **金沢屋**
電話 瑞穂 十一番

狭山建設企業組合
理事長 鳥海邦勝
瑞穂町石畑 電話瑞穂二〇四番

一般建築材・建具・ベニヤ
木崎材木店
瑞穂町石畑 電話瑞穂三四番

酒類・味噌醤油・荒物雑貨・肥料
浜木屋 **佐藤商店**
瑞穂町殿ヶ谷 電話一九番

三共印水晒飴製造元
有限会社 **荒田商店**
村山町 電話村山一二〇番

米穀・酒類・燃料雑貨
内野屋商店
村山町三ツ木 電話村山一二六番

有限会社 **島田材木店**
村山町中藤馬場

昭島市 **商店会連合会**
会長 美濃和三造
副〃 建部忠憲
〃〃 宮腰三郎
渡辺安雄

最上 醤油
カキショウ
醸造元
山崎醤油株式會社
青梅市師岡 電話青梅 (028) 2009

森永 HOMO ホモ 牛乳
森永牛乳福生配給所 青木牛乳店
福生駅前通り埼玉銀行先

最上 醤油
イリヤマカノウ
青梅市大門
株式会社 **野崎醤油店**
電話 青梅 (028) 3309

テレビ ラジオは
買い良い10ヶ月払で……
野本テレビラジオ商会
福生町銀座通り牛浜

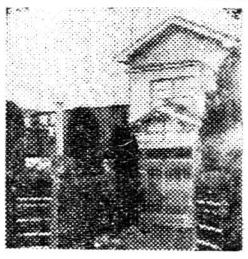

餃子の店・和洋料理
中国銘酒
中華御料理 千登世
御座敷は御会談に……
福生町役場前
電話三五一番

土木建築請負
榎本建設
電話村山五番

東秋留農業協同組合
組合長 吉野栄一
副組合長 中村晴美
外役員一同

元狭山村農業協同組合
組合長 森田庄之助
外役員一同

多西農業協同組合
組合長 坂本盛光
副組合長 渡辺義真
外役員一同

瑞穂町農業協同組合
組合長 雨宮俊雄
外役職員一同

砂川屠場 (電話 砂川二三番)
砂川町農業協同組合
組合長理事 矢島憲六
電話(砂川)九番

村山町農業協同組合
組合長 山崎七次郎
外役員一同

霞農業協同組合
理事長 川杉愛蔵

保健所指定通りの衛生設備
都下随一を誇る室内設備
テレビ装置の
福生理容所
福生病院通り・埼玉銀行前

東京都指定精神科医療法人財団緑雲会
多摩病院
院長 持田治郎
八王子市中野町二〇八二 電九九八

多摩児童精神衛生相談所
所長 菅野重道
八王子市南町三六 電一一一三

営業品目
天幕・日除・シート雨着
各種自動車ホロ・室内
装飾 其他縫製 加工一般
拝島駅前 日光街道通り
作本テント商会
電話 拝島58番

品質 本位
味のよくきく！
キッコーホー醤油
青梅市藤橋
石井醤油店
電話青梅 (028) 3316