福生新聞

発行所
福生町志茂映画館前
福生新聞社
電話福生422番
発行人　川上作司

賀正
洋服御仕立と
生地の店
吉池
福生駅前通り　電36番

株式・公社債
投資信託
売買
多摩証券
ニユー福生前
電四二二・五七四

# 新年と共に町村合併急進展!!

## 瑞穂檜原を除きバタバタと片付く

西郡の町村合併問題は、小河内村の氷川、古里えの合併拒否、秋多町の西秋留合併拒否、福生、西多摩瑞穂三ヶ町村合併に対する瑞穂町の拒否等で一頓座を来たしていたが、旧臘氷川、古里、小河内三ヶ町村の合併協議会結成、秋多町の西秋留村合併拒否の軟化。瑞穂町の三ヶ町村合併拒否に対し、西多摩、福生の二ヶ町村合併えの動き等により新年と共に西郡町村合併問題は急速に進展し桧原村、瑞穂町を残し他の町村は全部合併完了する見透しが強くなって来た。

## 氷川古里小河内

### 三ヶ町村合併軌道に乗る

氷川、古里、小河内の三ヶ町村合併は小河内村の気乗り薄のため足踏みの状態にあったが、その後小河内村の氷川、古里との三ヶ町村合併え、村民の意向が急速に進展したため旧臘十二月二十七日三ヶ町村合併協議会が午後一時より氷川町役場に開かれ、三ヶ町村の合併促進協議会委員も決定し新年と共に第二回の協議会を開くことになった。

### 合併促進協議会委員

**永川町**

町長木村源兵衛、議長小川丈右衛門、副議長広瀬良三、議員川辺七郎、小峯忠義、小峰勇蔵、大野惣太郎、渡辺誠治、島崎軍治、小峰仙助、宇佐美信太郎、教委原島新七、助役大舘勇吉、収入役村木弥之助、学識島崎巌、職員田中行夫

**小河内村**

酒井義脊、沢本奏臣、古屋忠良、原島勝男、河村平学、野村善祐、河村　晴、藤原　実、島崎猛栄、原島甚慶、松島明治、原島慶州、金丸　儀、原島正国、松田之男、市川　肇、職員岡部儀佐

**古里村**

竹島徳宝、原島桂太郎、杉村愛弘、村木正彦、原島虎次郎、榎戸俊一、椎木沢茂三郎、中村隆芳、師岡弁藤、浜野光太郎、清水静男、清水長二郎、加藤園吉、大沢伏太郎、区長代表滝島太七、学識大沢哲治、職員清水伝

## 西秋留合併に

### 漸次傾く秋多町

東秋留村と多西村の合併は西郡でもいち早く西村の合併協議会の結成となり、其の後トントンと事務的手続が進み、合併後の新町名も一般村民より募集秋多町と決定をみた矢先郡の審議会案だとして西秋留村の合併が提示されるに及び西秋留村合併を提示した都側案に対し、拒否し続けて来た秋多町も都側が示す西秋留村合併を拒否し続ければ、四月発足は出来なくなり、合併後の都側との連絡上幾多支障も起るおそれもあることを考慮し多西、東秋留二ヶ村共結局は西秋留村合併を承認三ヶ村合併で進む空気が、多西、東秋留、両村民間に醸成されつゝあり来る十一日多西公民館で合併協会を開き結局は西秋留村合併し三ヶ村合併と円満妥結を見られるようになって来た。

## 五日市、大久野

### 町名決定持越す

五日市町を中心とした町村合併も旧臘協議会を開き町名決定までもって行く模様であったが、秋川町を固持する村もあるので五日市町とするか秋川町とするかの決定は新年に持ち越された。大久野村・平井村の二ヵ村合併による村合決定は共に新年に持越され新年早々開かれる協議会で決定されることになった。

合併による新町名はなれた町名を排し必ずしも全然改名してしまう必要もなかろう……とは漸次一般町村民の空気になりつゝあるもののようである。」

## 瑞穂第二校校長に

### 渡辺安之氏

瑞穂第二小学校長　　氏病気療養のため瑞穂第一校の渡辺安之氏が昇格校長となり去る十二月一日発令された。

渡辺校長先生は山梨県出身大正十三年豊島師範卒業大井第一、巣鴨高等、淀橋第三を経て昭和二十三年瑞穂第一に転校同校の教頭であった。

## 村山剣友会

昨年二月村山町役場戸籍係波多野良蔵氏のきも入りで発足した村山双志剣友会もますます盛んになり最初の五、六人が現在六十人の会員を擁し中学校体育室で月水が青年土、日曜日が少年という日割。

指導にあたる波多野氏は……初め青少年不良化防止と体位向上の見地から発足したが皆さんの理解と協力で加入者が多くなってうれしい、本年は相当の予算を町役場より得て有段者を昨年の三倍にすると、意気込んでいた。

# 首都建設に都議会から

## ……木崎都議を国会へ……

首都建設法による東京都の建設案の具体化と共に今後の東京都の建設はどう運ばれるか……ということは都民の一大関心事であるので都議会でも始めて東京都から総理大臣を出した名誉の上からも鳩山内閣の時代に一気に首都建設へ持って行くあらゆる手続が取られる気運にあることを期待した都議会は、政治的手腕において最も優れた木崎都議会議員を国会へ送るべしとの声が議員間において台頭し遂に来るべき選挙に推薦立候補させる話し合いが進み本人もこれを快諾、八王子選出の都議会議員、都議会副議長青木保三氏を事務長として立候補を決意、兄貴分の並木代議士の了解工作をしていたが漸く並木代議士の了解も得たので来るべき解散を機会に八南を基盤として立候補することはほゞ確実となった。

### 木崎都議国会進出に 望みかけ都議 戦活況

木崎都議会議員が来るべき衆議院議員選挙に出馬がほぼ確実視せられるに至り西郡下の都議戦もその空席に望みをかけ、やり方如何によっては勝てる……自信を持った面々田村幾太郎、岩浪力造、大野惣太郎の諸氏の外に民主党に入党して森田福生町長の出馬説、農民を代表して石塚幸右衛門氏等早くも食指の動くものを感ずるに至った。

最近まで西郡自由党は必勝の必至条件として候補者の一本化のために纒りのつかない小田原評定の繰返しをしている間に中央政界の動きは吉田首相退陣、日本民主党の誕生、東京出身の総理大臣鳩山一郎氏の内閣担当と、矢つぎ早に変化したことによって地元都議会内の勢力分野の転換等は三多摩郡下にも及し始めたことは大きな政治的変かくを来たしつゝあるようである。

従って来るべき西郡下の都議戦には中央政界の動きの反映と、木崎都議の空席を狙って力次第勝てる……の望を出馬する面々に力ずけ西郡下の都議戦は活況を呈するに至るようである。

## 西多摩青年会

### 役員改選

文化活動に、スポーツに、いつも郡青年団の指導的立場にある西多摩村青年会は単位青年団の先駆をかって旧ろう十二月七日青年会事務所に青年団理事者ならびに村内六地区評議員を招集して全員投票の結果左の通り新役員の決定をみた。

| | |
|---|---|
| 会長 | 渡辺時三 |
| 副会長 | 中野　伝 |
| 〃 | 島田貞子 |
| 総務部長 | 中村孝次 |
| 文化部長 | 中野好夫 |
| 体育部長 | 石田進午 |
| 産業部長 | 旧井志朗 |
| 生活部長 | 田野倉初美 |

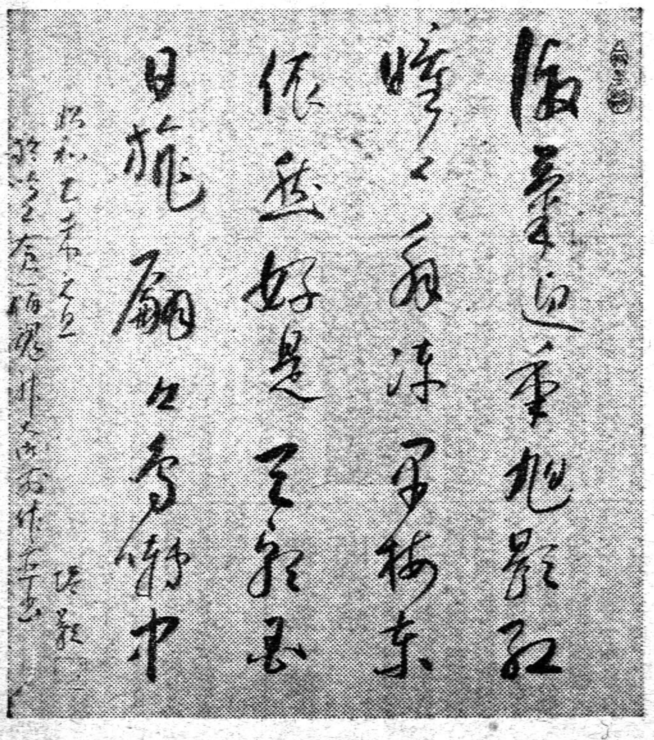

## 元旦初詠

東京都教育庁
西多摩郡副支所長　豊島恭敏氏

淑気迎（ヘテ）レ年　旭影紅（ナリ）。
瞳（トウ）々（トシテ）解（カス）凍（コホリヲ）ニ　早梅（ノホト）東
依然（トシテ）好（ヨキカナ）是レ　天朝（ノ）国
日旐（チョウ）翩（ヘン）々（タリ）　鳥囀（ノ）中。

恭賀頌春

おめでとう御座居ます　毎度御贔屓を辱し深謝致します　今年も一層の御引立を御願申上げます

昭和三十年元旦

武陽信用金庫

| | |
|---|---|
| 理事長 | 加藤市蔵 |
| 専務理事 | 西館金雄 |
| 常務理事 | 田村利一 |
| 〃 | 志茂忠雄 |
| 〃 | 森田誠重 |
| 〃 | 高橋三郎 |
| 〃 | 木住野晋四郎 |
| 〃 | 田村半十郎 |
| 〃 | 福田廉 |
| 〃 | 岩田佐一 |
| 〃 | 石川彌八郎 |
| 監事 | 並木俊蔵 |
| 〃 | 池谷秀夫 |
| 支配人 | 戸田靖 |

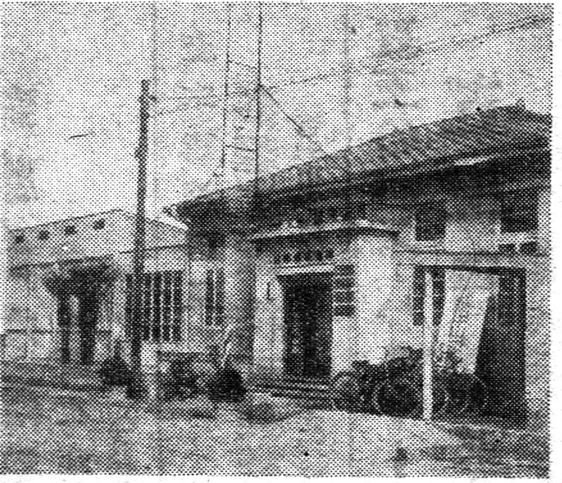

福生・瑞穂・西多摩組合営

京王閣競輪

1月25日 26日 27日 28日 29日 30日
発走10時半　小雨決行
南武線矢の口下車（無料バス運転）
京王線競輪場前下車（調布駅乗換）

福　生　新　聞

# 年頭の辞

自由党副幹事長
衆議院議員　**福田篤泰**

福生町、西多摩郡の皆様、明けましてお目出度うございます。平素御無沙汰のみ致し誠に申訳ありませんが、皆様益々御健勇の御事と存じます。

今年こそ〳〵と思って毎年新年を迎えるのですが、人生多事、とかく困難の歩みが多いのが常ですが、本当に今年こそは良い年にしたいものだと信じます。

降って小生、昨年中は国会対策副委員長、党の外交部長、政調会相談役として夢中でやって参りましたが、年末、野党となってから副幹事長を命ぜられました。風雲急を告げるとき、微力ながら全力を挙げて国家のため、地元のため努力仕る決心であります。

昨年は瑞穂、西多摩村等の接収地の買上実行、瑞穂中学校の移転問題、地域給の問題、青梅市の電話公債、織物消費税、福生の簡易水道、消防、五日市町の保育所、秋留の鉄道、横田基地周辺の道路遺家族恩給の問題等幸い解決しました。しかし本年はまだ〳〵沢山の問題、例えば多年の懸案の青梅線直通、五日市町線の回数増加、下水問題、消防問題、土地改良の問題等沢山ありますので、全力をもってそれを解決致したく存じておりますので、倍旧の御支援御鞭撻をお願い申上げます。

本年の御多幸を祈って右御挨拶申上げます。

# 真の救国は教育である

西多魔地区中学校長会長
福生中学校長　**橋本兵五郎**

▽多事多端であった昭和二十九年を送って、希望に輝くというよりむしろ祖国再建の岐路に立つ昭和三十年を迎えたことと思う。吉田内閣が倒れて鳩山内閣が出来た。国民は選挙管理内閣とよんでいる。政界の領袖や幹部はお互に勝手な熱をふいて盛んに気焔をあげている。選挙はどこまでも公明選挙であることを国民全体が望んでいる。望むというよりむしろ国民の一人一人が公明選挙を実施すべき責任があるのである。

▽今春の選挙は国際的にも国内的にも重大なる意義をもつことと思う。対米問題、ヨーロッパ諸国に対する問題、近くの中国、ソ連に対する外交問題等々、内政問題に至っては枚挙にいとまない程問題がある。

▽国民は政局安定の一日も早からんことを望んでいるが、然し絶対多数をとり得なければ政局の安定は望み得ないことである。国民は更に保守政党の一本化と社会主義政党の一本化によって二大政党による主義政策のはげしい争いと実行力と実績を望んでいる。個人の人身攻撃や党利党略に終始する如き輩は国民にあいそをつかされている。

▽かく考え来ると、祖国日本の建直しとか、自主独立の国家とか、国民大衆に対して真に民意を安定させ得る適正、高明な政治が要望される時において、選挙のもつ意義が重大であることをしみ〴〵と感ずるものである。

▽要は国民の一人一人が高い知性と自覚と信念と実行力をもつことである。それは教育の力によるのである。教育は人をつくるのである。人間意識を進歩させるものである。従って教育は国家社会を更新させるものであって、真の救国は教育であると思う。年頭に当り、天下の教育者と共に教育者であることの誇りと使命の重且大であることを痛感するものである。

簡易　えのき
金融　田村質店

## 拝島第一校に図書館

拝島第一小学校では多年の念願であった新校舎が昨夏竣工されたので町民として教育上子供の為に教育の一助として学校図書館をつくることに市議会議員、PTA、町民と会合の結果、昨年八月学校図書館法公布に伴い理解ある町民の賛同を得て児童一人に対して三冊位まで図書の必要があると学級図書館整備協賛会が発起人として会長川勝宗賢副会長、谷部精一、森田精策氏等に決定、会費一ヶ月一口百円以上を徴収、二ヶ年計画で三十万円の見透しもついたので本を購入することになり常任委員、監事、会計等も決定、更に図書館を建設することに話が進んだのでPTA、学校側では他町村に負けない教育ができると鼻を高くして嬉んでいる。

# 新年を迎え

都議会議員　**中村　正**

昭和三十年の新春を迎う。新春を迎うるごとに念じてやまないのは平和な社会と国民生活の安定であるが、都政とゆう地方自治の一角から考えるなら、都民生活の安定と地方自治の発展である。昨年はデフレ政策に加えて特需産業、輸出産業、中小工業等の不振により都民生活は非常な困窮に追いこまれ、都議会においても中小商工業、農民、失業、住宅等の対策をたて大いに努力したが、これらを救済するに十分とはいえなかったが相当の実績をあげている。また一方三多摩地方発展のためには、道路、河川の改修、都立高校の増改、町村住宅補助、保険衛生の充実、農協への融資、農機具貸付、養蚕、酪農の奨励、観光施設の拡充等づ努め、これまた相当な効果をあげている。本年はさらに一段の努力をはらい、都民生活の安定と郷土三多摩の発展を期したいと思う。福生新聞は福生町を中心とした新聞のような感じを与えるが、その内容は西郡全体の地方自治の確立と郷土発展に尽力をしており現在では西郡のローカル紙となりきってしまった。本年はさらに一層のご活躍を期待しその発展をお祈りいたします。

# 年頭の挨拶

福生町々議会議長　**田村幾太郎**

新年を寿ぎ福生町皆様の幸福と繁栄を祝福致します。終戦以来十年を回顧する時敗戦のどん底より立ち上り辛苦八年漸く独立致しましたがその間外国に依存した事は事実であります。今後列国に伍して世界平和のために貢献致さねばならないと思います。斯く考えまする時一本立ちになった日本中央政界においては政治混迷の域を脱せず一歩誤れば再び敗戦当時の様な悲惨な運命に漂される事でありましょう。又地方政界においては地方自治の基礎となる各種選挙が行われる年であり十年一昔と申します如く昭和三十年こそはこれより十年の第一歩を印する重大なる時機であります。又福生町を思うに、人口壱万七千、終戦後急激に発展し今や郡下の中心的存在となりました。而して政治経済文化の中心としての体面は着々議員諸君の協力と努力により一方、町民皆様の御理解により整備拡充されて来ましたが更に飛躍すべく、一例を挙ぐれば道路の補装、上下水道の完備、基地を控えた町として衛生風紀問題或は学校整設、高等学校の誘致等努力すべきであると思います。そして町民皆様と共に立派な福生町の建設に微力を捧げる次第で御座います年頭に当り御挨拶申上げます。

# 年頭の辞

福生町長　**森田幸造**

福生町の皆様あけまして御目出度う存じます。昭和三十年の初頭に当り福生新聞から所謂年頭の辞を述ぶることの光栄ある機会を与えられたことを心から感謝し簡単に所感を申上たいと存じます。

私共地方自治行政の最末端を担任するものにとってその自治体の進歩発展、住民福祉の増進、財政内容の拡充強化等は常に念願する所でありまたその為に努力精進している訳でありますが仲々思うに任せず、本年は本年はでまた次の年を迎えて仕舞う始末であって誠に汗顔の次第であります。

さて三十年でありますが、本年こそ出来得るならば国の推進する町村合併の波に乗って周辺町村と大同団結して市制施行に一歩前進したいものと考へる次第でありますが、目的達成のためには関係者何れも虚心に己を捨てゝ大方各位の絶大なる支援と協力を願う以外に方途はないと信じます。

衆議院議員選挙を皮切りに本年は各種の選挙が行われることゝ存じますが、何れの選挙も公明正大に真に国家社会のために役立つ立派な方を我等の代表として選出したいものであります。選挙の公正がなければ国家社会の進歩、発達は期し得られませんので、選挙民たるものその責務の大なる所以を充分に自覚し主権者として恥じない権利の行使を御願したいものです。

終りに福生新聞読者諸賢の御繁栄と御自愛とを心から祈念して年頭の所感とする次第であります。

## 砂川五番に保育園

砂川町役場及教育委員会では砂川五番に保育園を建設することになり工費一五〇万円の予算で砂川土建安藤留蔵氏が請負本年四月中にできる見込。

# 鮎沢福生町議夫君

## 鮎沢信太郎氏文学博士に

福生町議会の紅一点、町会議員鮎沢美代子さんの御主人鮎沢信太郎氏はマテオ・リッチの作った世界図とその影響をうけたと思われる世界図ないし関係文献「鎖国時代日本人の海外知識」地理学史の研究外「鎖国時代の地理学」「地人相関論の歴史」を副論文として東京文理科大学に提出中のところ十二月一日文学博士号の学位を授与された。

氏は昭和十一年東京文理科大学の東洋史学科を卒業、現在横浜市立大学教授兼図書館長で嘗ては小宮村長だった。早くから東洋人の地理思想の発達に向けられ、これに関する多くの著述を以て、学界に認められている、博士論文はそうした長い間の研究の精粋を蒐集したもので、イタリア人マテオ・リッチが中国に来航し、そこで作った世界地図が中国人の世界観念に画期的な飛躍を与えたのみならず、近い日本にも伝えられて広く迎えられ日本人の近代化に基礎的な影響を与えた事実を精密に証明しようとしたものである。

文学博士は西多摩郡ではおそらく氏が最初だろうといわれ、西郡の誇りでもある。

イタリア人マテオ・リッチという人は、一六一〇年江戸時代初期豊臣秀吉のスパイだと誤解されて中国で投獄されたという伊太利人で中国へ始めて天主教を布教したヤソ会士で西欧の新しい学術、主に数学、地理学を東洋にひろめた宣教師、増戸村大悲願寺にはマテオ・リッチの地図の写しがあるという。

## 東秋留青年団 役員改選

東秋留村青年団小川支部では一日午後一時から小川クラブで新年会を催し同時に役員改選を行い投票の結果、支部長には元産業部長の高木伍一さんが選ばれた。本年度役員次の通り

支部長　高木伍一
副支部長（会計係）橋本昇。内山京子（記録係）神田妙子。矢崎栄
体育部　沢井義隆、尾又定男、久崎強一、小山隆
古山和子　森田アツ子、田中トリ
産業部　森田敏夫、田中実、尾又智枝子、神田経子、橋本幸子
文化部　橋本恒久、森田忠雄、鈴木剛、森田勇、森田タカ、青木茂子、本郷富美子
生活部　矢崎新治、小山高且、佐藤健、望月義江、尾沢正子

# 年頭御挨拶

## 瀬古清蔵

謹んで新年を賀し併せて我町の発展と皆様の御多幸をお祈り申上げます。さて議員生活四年間何等御役に立つ事もできず町民各位の御期待に添い得なかった事は誠に恐縮の次第深く御詫び申上げます。かえり見るにこの四ヶ年、極めて多事多難の連続でありました事は皆様御承知の通りであります。町の事業として先ず中学校の新設、水道工事、町営住宅新築（廿八年廿九年度）で五〇戸、清潔面では汚物処理所新設（第一期工事完成）第二小学校増築と年々大工事を行い、町当局もこの点大いに馬力をかけ発展にまい進している事は誠に御同慶の至りであります。然しながら、我町は、やるべき仕事が多い中でも急を要する問題として極めて道路が悪くまた下水溝も不備にて町民各位に非常なめいわくをおかけしている状体であります。

私も任期四年間を一貫して建設委員として、微力をささげてきましたが、なんとしても町財政と相俟って行われる事ですから中々いうは易し、行い難しで皆様の御期待に添い得ない状体ですがここに町当局も苦心の存る処であり、皆様の大なる御協力を以て今後益々町の大発展を期し、また文化の向上を祈って止みません。歩一歩とこれが実現は極め、見通しの明るい事を御報告申上げ、皆様方の御健康と御幸福を御祈り申上げます。

---

# 特等遂に線路を渡る

## 駅前通りを尻り目に

### 駅東口巴製パン所が獲得

巴製パン所
キャラメル

商店の装飾コンクールの特等は従来福生駅前中央商栄会が独占していたが、去る十二月行われた商店コンクールでは青梅線路を渡り福生駅東口巴製パン所が特等を獲得する栄冠を得、東口商工会に凱歌があげられ町長杯を獲得した。銀座通りでも一等の二席に瀬古酒店が、また二等は隣りのギンザ堂が獲得、銀座通りの中心は先ずこの辺から……ということになった。なお当日入選した商店は

特等　町長杯　巴製パン所
一等一席　議長杯　せいび堂
〃　二席　副議長杯　瀬古酒店
〃　三席　産業委員長杯　岸回春堂
二等　コヤマ百貨店、吉野光仁堂、タケシマ洋品店、ギンザ堂、八百泰屋銀座支店、井上時計店
三等　近藤靴店、永田ミシン、笠間電気商会、内田ハキモノ店、土屋製パン所、三井漆器店、野村酒店、中埜生花店、清華堂菓子店、みのりや食料店、角喜屋酒店

【写真は特選に入選した巴製パン所】

# 村山第二分校

## 新築落成

### 加園建設請負で

村山町では学童の増加に伴い、かねて分校の建設を企図していたが町会、PTA の賛同を得たので峯、岸、後ヶ谷戸、残堀部落を中心とする峯部落地内に敷地二、四〇〇坪木造二階建スレート葺三二四坪総工費三二四万円で村山町加園建設代表加園治助氏請負昨年八月より着工中のところ去る十二月二十日竣工したので十二月二十六日移転、一月八日よりモダン新校舎で授業を開始することになった。

これにより四部落の学童は今までより通学が近くなり日当りも良く大嬉びであった。

# 羽村観光協会

## 写真コンクール入選決る

かねて募集中であった羽村観光協会の写真コンクール入選者決定の抽籤会はさる九日西多摩小学校講堂に応募作品の展示をなし、抽籤の結果左の如く入選決定終ってそれ〴〵賞品が受与されることになった。

入選一席　羽村の堰に遊ぶ　五日市町五日市四〇六　星野三郎
二席　堰の下に遊ぶ子供達　立川市錦町　遠藤時男
三席　秋陽をあびて　昭島市拝島　中島繁治
佳作　努力賞　水門　昭島市中神　高橋弘
同　朝の草花丘陵　青梅市千ヶ瀬　花木亀太郎
同　夜の堰　西多摩村川崎　中根英治
同　まいまいず井戸　立川錦町　遠藤時男
同　羽村丘陵に立って　五日市町　星野三郎
同　流れ　与瀬町　山下喜代英
佳作　砂川町木村広志氏外十八点

---

宝麦製造元
農林省指定工場
**綱代精麦株式会社**
社長　綱代ハル
村山町三木五七番地
電話村山四五番

電気工事請負・電気器具販売
**志村電設株式会社**
取締役社長　志村進
本社　青梅市西分一九〇番地　電話青梅八七一番
出張所　古里村川井六〇一番地

土木建築請負
**梅田建設株式会社**
社長　梅田重夫
青梅市青梅三一一　電話青梅二四九番

プロパンガス
株式会社　**東京瓦斯興業社**
取締役社長　田村祐一
本社　東京都西多摩郡福生町六九六　電話福生三五〇番
営業所　福生（電二五一）青梅（電四五二）国立（電三三四）小金井

都知事認可第三〇五二登録
**砂川土建**
安藤留蔵
事務所　砂川郵便局前電話砂川五〇番

土木建築設計施工
砂利・砂採取堀販売
株式会社　**荒井組**
取締役社長　荒井秀雄
電話青梅二四〇・三七六番

東京都知事登録（は）八六四五号
水道衛生暖房工事
福生町水道工事指定店
**安藤工業所**
福生営業所　福生町志茂一七五　電話呼出一七九番
瑞穂町石畑　一六〇三　電話瑞穂二六番

土木建築設計施工
**清水建設工業所**
代表取締役　清水信司
〃　清水棟太郎
青梅市勝沼電話青梅四二八・七〇七番

土木建築請負
株式会社　**鈴木組**
社長　鈴木寛造
多西村小宮　電話福生二五三番

**西多摩土建工業協同組合**
代表者　羽村安平
電話羽村五〇番

土木建築請負
**瑞穂建設株式会社**
瑞穂町箱根ケ崎　電話瑞穂一一七番

**新年宴会は**
皆様の幸楽園に御用命下さるよう御願い致します
福生町牛浜　**幸楽園**
電話福生三五番　四三五番

土木建築請負
**並木建設株式会社**
社長　並木国太郎
五日市町上町　電話五日市一四八番

**加園建設株式会社**
社長　加園治助
村山電話二〇・二四番

**安藤土木建築**
安藤慶次郎
電話砂川二六番

土木建築請負
**多摩工業株式会社**
青梅市千ケ瀬　電話青梅二六六番

五王のバス…ハイヤー
**五王自動車**
営業所　青梅八七六・六七六　本社五日市四四五六　福生三五六・氷川二一

**田村建設工業株式会社**
取締役会長　田村幾太郎
取締役社長　田村市郎
専務取締役　高野精一

**寿製菓株式会社**
福生町三九番地
電話福生四三七番

土木建築請負
**竹達工務店**
取締役社長　竹達武雄
取締役　清水作造
相談役　田村祐一
電話福生七七二番

土木建築　設計施工
各種出願代理
**大野建設株式会社**
電話福生四七七番

住宅金融公庫
融資住宅・請願手続
一般建築請負
**天野工務店**
天野錦二
昭島市中神一〇五二
電話昭和三七六番

**福生ハム**の
ハム
ベーコン
ソーセージ
福生食品工業株式会社
福生本町　電話164

**村尾の建材店**
**村尾種吉**
福生駅東口踏切際
電話福生一二一番

日本製粉・秩父セメント・日東肥料
日本製精・英国シェトル石油特約店
株式会社　**桝屋**
社長　加藤市蔵
福生駅前電話五番・五五番

種業品目
セメント・丸鋼・蛇籠・洋釘・ボールト・屋根瓦
ラス・フェルト・ベニヤ・テックス・耐火ボート
石炭・砂利・砂・壁土・塗装材・各種建築木材
**武陽建材工業株式会社**
福生町志茂　電話福生六一五番
出張所　東京・立川・青梅　五日市・氷川

**福生そろばん塾**
山崎茂男
福生町志茂

各種自動車純正部品
ヨコハマタイヤ　販売
ライラック号三多摩総代理店
D.S.K号福生地区サービス工場
株式会社　**交運社**
福生町
電話福生648　276・576
◎セールスマン及見習修理工募集中
履歴書送れ面会日通知す

**日本生命保険相互会社**
**西多摩集金代理店**
株式会社　交運社
店主　田村利一
毎度有難度う御座居ます
日本生命に関する御意見御質問はどうぞ
福生電話二七六・五七六番へ

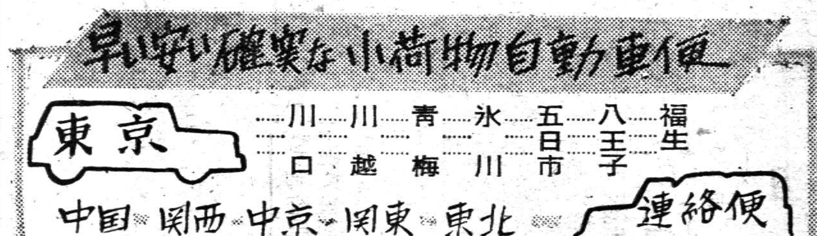

大型　小型　貸切
小荷物の運送は当社の路線が便利です
**西多摩運送株式会社**
福生営業所電話257・551　五日市営業所電話134
青梅　〃　青梅239・546・547　氷川　〃　氷川28

**青梅交通株式会社**
取締役社長　吉永精一
本社　青梅市勝沼　電話青梅一六九番
福生営業所　電話福生五三五番

**賀正**
**西多摩の皆様**　私共の会社も御地に参りまして九年になります。この間特に皆様の御引立により全国食肉加工業界中第一位に当時の連合軍最高司令部より納入を許可され、O・S・Sその他国内有名店に納品しております。また東京都衛生局より昭和二十五年以来三年連続衛生優良店として西多摩郡より選抜表彰され、昨年は又青梅労働基準監督局並に西多摩保健所より食品衛生法に基き設備並に成績優良店として表彰され皆様の御家庭に最も近い衛生的なお台所として従業員一同元気に働いております。御来客の御家庭料理また御贈答用として皆様に最も喜ばれております。何卒本社製品を御利用の程を御願い致します。
株式会社
**大多摩ハム小林商会**
社長　小林栄次
福生町　電話二〇二・二〇三番

有名温泉境に劣らぬ雰囲気!!
お正月は御ゆっくり
秋川渓谷　石舟閣
電五日市一三八

**田村銃砲店**
平井村 電話平井六一・七九一五番

洋服・洋品・呉服
**茂木洋品店**
西秋留原店 バス停留所前
電話 平井三二番

飼料・肥料・セメント・建築資材
株式会社 **師岡商店**
増戸村 電話五日市二六八平井一四

わた・衣料品の御用は……
有限会社 **石川製綿工場**
増戸村山田 電話五日市二六〇番平井三五

石碑彫刻・墓石加工
**三内石材店**
増戸村三内 店主 岸繁雄

化粧品・文房具・雑貨
**永井商店**
増戸村伊奈

**増戸商工会**
顧問 村長 田島清之助
〃 師岡淳吉
会長 石川勝五郎
副会長 野崎源吾
〃 田辺芳通
評議員 田辺幸一 小林秀吉
永井武雄 橋本春之助 青木巻太郎
田中寿蔵 野崎安昌 臼井定七
田中翁一
会計 田辺金作
〃 小室俊夫

建築一般木材・挽立材其他各種
**増戸木材建設株式会社**
増戸村山田 細田七五郎

小角材・挽立機・建築一般木材
**高水木材株式会社**
五日市町館谷 電話五日市六七番

諸国銘石加工彫刻設計施工
**岸石材店**
七日市駅前 五日市駅前
電話五日市 二七八番

スタンダードバーキューム石油会社
特約店
**栗原石油店**
五日市駅前
電話一三九・三一〇番

**きよみ美粧院**
五日市駅前 電話五日市二五八番

紳士服・婦人服
**カナムラ洋服店**
五日市東町 電話一六五番

医薬品・化粧品・文房具
**井上商店**
五日市東市町東町電話五日市三一二番

ナショナル・サンヨー東芝電気洗濯器
**研電社**
電話 五日市七番

青果・罐詰
**落合青果店**
電話五日市三〇八番

酒類・製麺
**小沢屋商店**
五日市町栄町 電話五日市七四番

果家・罐詰・食料品
**ほうきや青果店**
電話五日市一三五番

**五日市劇場**
電話五日市三三番

ドライクリーニング・洗染
**白清舎**
五日市下町大通り

洋品と呉服
**高橋商会**
五日市町小中野電話一五〇番呼

---

**謹賀新年**
福生町々会長協議会
議長 梶梅三郎
副議長 田村祐一
〃 野崎賢次郎
理事 設楽認治
〃 中西虎蔵
〃 長谷川為一
〃 森谷宇一郎
〃 山本繁晴
〃 吉田清

**米泉のカメラと材料**
現像・焼付・引伸・修理
**米泉写真商会**
福生駅前通り 電話414・245

会員
内出 島田政男
武蔵野 西村光人
牛浜一 石川信義
原ケ谷戸 原島新七
志茂 広瀬吉作
永田 細谷春吉
長沢二 佐藤三次
加美一 町田彌一
加美二 横田寿夫
本二 内田左右二
本三 橋本雄一
本四 中野常吉
本六 中込義雄
本七 深沢老平

**福生局電話加入者組合**
組合長 加藤市蔵
副組合長 田村利一
〃 太田達治
〃 久野木門一
会計 田村祐一
〃 古谷順治
事務所 福生郵便局

**西多摩地区中学校長会**
会長 福生中 橋本兵五郎
副会長 青梅第一 及川啓次郎
青梅第二 滝島俊郎
青梅第三 増毛光一
小河内中 岡野武雄
氷川中 滝島良吉
古里中 井上正久
三田中 清水健次
吉野中 武藤菊太郎
成木中 西川憲三
小曽木中 小峰薫
瑞穂中 守屋五郎
西多摩中 豊田正作
多西中 岡野栄一
東秋留中 白沢兵七郎
西秋留中 大沢亨
平井中 中野良博
増戸中 森田章
大久野中 関根国蔵
五日市中 島田友二郎
戸倉中 並木米一
小宮中 榎本吉重
桧原中 水沢一雄

**第二部小学校長**
西多摩 杉田良緒
多西 松野三郎
東秋留 四條永治
瑞穂第一 的場秀男
〃第二 渡辺安之
福生第一 浜中雄一
〃第二 石原駿吉
〃第三 広瀬義雄

賀正
洋品と既製服の
**タケシマヤ**
TEL 259

---

三鱗無煙炭株式会社代理店
スタンダード・ヴアキユーム石油特約店
和泉屋 **松本商店**
電話 五日市 一〇番

株式会社 **花屋呉服店**
五日市町 電話五日市 十一番

世界一発行部数
**毎日新聞**
毎日新聞五日市専売所

書籍・文房具・カメラ
楽器・運動具・レコード
株式会社 **秋川百貨店**
電話 五日市 一七一番

文房具お得意様サービスの
フランス人形
カメラ
の交換を致して居ります
（一月十五日迄）

株式会社 **栗原呉服店**
五日市町 電話五日市 二十二番

五日市銀座
**大井屋呉服店**
電話 五日市 五十二番

信州味噌問屋
合資会社 **平野屋**
五日市町 電話五日市 二番

**村山屋セトモノ店**
五日市町栄町電話五日市二一四番

ラケット・サンダル製造
株式会社 **山崎木工所**
山崎竹次郎
工場 五日市町電話五日市一五一番
営業所 阿佐ヶ谷二丁目六二番地

鮮魚と食料品
**魚太**
電話 五日市 二六番

呉服・文房具・洋品
株式会社 **和泉屋**
電話 五日市 三番

**坂本毛糸店**

和洋菓子司
**桝子屋菓子店**
電話 五日市

**小川洋服店**

土木建築請負
**石塚組**
電話 五日市 一五二番

**瑞穂町工業会**
会長 高見憲
外会員一同

55年型新発売最高級オートバイ
**DSK号**
500CC対向2気筒
油洩れなく静かな車

一般小型自動車修理
DSK三多摩代理店
**雨宮モータース**
瑞穂町箱根ケ崎電話瑞穂40番

---

酒類・味噌醤油・荒物雑貨・肥料
浜木屋 **佐藤商店**
瑞穂町殿ケ谷 電話 一九番

**高水商店**
瑞穂町石畑 電話四一番

**榎本商店**
瑞穂町石畑 電話瑞穂 一三一番

村山大島紬絣板製造業
**栗原庫蔵**
瑞穂町石畑 電話瑞穂 一二一番

村山大島紬染色並製造
**吉岡染織工場**
電話瑞穂十七番

株式会社 **木崎材木店**
瑞穂町石畑 電話瑞穂三四番

株式会社 **金沢屋**
電話瑞穂 十一番

青果商
**八百新商店**
電話瑞穂 一五〇番

**よりや**
小間物店

**西部婦人協議会**
会長 小野よし
外役員一同

醤油粕販売店
**中村屋商店**

毛糸・ふとんわた
箱根崎 **マツムラ**
電話瑞穂 一一四番

くすりと雑貨タバコ
**山田薬局**
電話瑞穂 一一九番

和食・洋食・喫茶
**根岸屋**
電話瑞穂 一一六番

酒・味噌醤油・飲料品
**柳屋酒店**
箱根ケ崎 電話 二〇番

木材販売・一般製材
**山崎材木店**
箱根ケ崎電話瑞穫八番

青果物
灰屋 **池田青果店**
瑞穂町箱根ケ崎

**鈴木油店**
電話瑞穂 一六〇番

**箱根館**
電話 瑞穂十三番

御祝・仏事の引菓子は
**根岸屋菓子舗**
電話 瑞穂 五番

**増田屋酒店**
箱根ケ崎 電話 一二三番

**狭山建設企業組合**
理事長 鳥海邦勝
副理事長 吉岡久市
常務理事 鈴木竹重
〃 本橋学蔵
〃 内野利助

---

銅鉄 機械
**木原商店**
箱根ケ崎 電話瑞穂一三〇番

漬物問屋
**高橋商店**
村山町中藤電話村山一〇二番

土木・建材一式
**榎本建材店**
電話 村山 五番

米穀・酒類・然料・雑貨
**小山商店**
村山町三ツ木小学校入口
電話 村山 一二六番

本年も相変らず御引立の程を
有限会社 **島田材木店**
村山町中藤馬場

各種ポンプと配管工事
**清水工業所**
村山町岸電話村山一一三番

電燈電力ネオン配線工事一式
**原宿電業社**
昭島市拝島町電話拝島七一番

オーバー
洋服
呉服
洋品
生地
百貨
本年も
相変らず御引立を
**野島洋品店**
店舗 中神駅前
住所 福生町熊川
野島 毎
福助タビ特約店

銘茶・海苔・種子
**矢島園**
電話 拝島一一六番

狭山茶飼料
**中神食糧販売所**
昭島市中神駅前電話昭和五〇三番

新年お目出度うございます
**家喜金吾**
拝島

拝島観光
**山小屋**
山本権吾

寿印綿製造元
**並木製綿工場**
西多摩村中学校隣

だんごと大福
**山田屋**
羽村駅前

注文服と学生帽、洋品、糸類
**船木洋服店**
羽村役場通り

**雨倉搾油所**
西多摩村川崎

時計販売修理、電気器具類
**白金堂**
錦龜館隣

飴菓子、玩具卸
**島田商店**
電話羽村一七二番

荒物、セトモノ、燃料
有限会社 **島田商店**
西多摩村電話羽村

御料理貸席
**柳家**
電話羽村一六二番

**肉は美津川**
羽村駅前通り電話羽村七五（呼）

**秋山食糧販売所**
電話羽村一一三番

---

**狭山堂菓子店**
多西村門前通り

土木建築請負
**小林土建株式会社**
多西村草花 電話福生 一二二番

酒類米穀雑貨
**中村屋商店**
多西村尾崎 電話平井 三番

衣料品勉强の店
**あづま洋品店**
平井村五王バス停留所前

洋傘アサヒ靴下駄製造販売
**森田履物店**
多西村羽ケ田

内科外科
**三沢診療所**
多西村役場隣 電話福生五七九、二七九

主要食糧販売所
**小林昇商店**
多西村門前通り

**東京製パン所**
多西村瀬戸岡 電話福生七九五三

各種バイクモーター
家庭用電気器具一式
山口自転車代理店
**岡部自転車**
多西村瀬戸岡 七六〇

**片平柔剣道具株式会社**
**三多摩出張所長**
**塩野庄五郎**
新年お目出度う御座居ます
昨年開店以来注文殺到致しまして
有難うございます
御注文の節はハガキ又は連絡を早めに御願ひ致します
福生町志茂一九八
テアトル福生前

ヒドリ号マルウチ号
各種バイクモーター
**岸自転車店**
多西村草花氷沢橋際

家具製造販売
**小野木工所**
多西村高瀬 電話福生一〇七番

井戸ポンプ配管工事・農機具修理販売
**細谷ポンプ店**
多西村瀬戸岡 電話福生七九一五

御料理貸席
**鶴の家**
多西村尾崎 三三六

菓子類雑貨
**笹本商店**
多西村草花

青果物食料品
**小林青果店**
多西村門前通り

酒類荒物家庭金物
**尾亦商店**
多西村草花 電話福生三一六番

酒類文具ふとん綿
**太田屋商店**
多西村松山通り 電話福生一〇〇番

荒物雑貨
**塩野美勢**
多西村草花一七九四

荒物・雑貨・木炭
**岸野屋商店**
瀬戸岡菅瀬橋際 電話福生七九二五

品質・風味・栄養を誇る！
**保証牛乳**
綜合ビタミンAB1CD入
保証ホモ牛乳
保証ヨーグルト
保証クリーム
保証バター
保証牛乳
**西多摩工場**
電話福生 355番

創業六十年
青果 たばこ
**中村屋**
福生駅前通電話二四二番

醤油
最上
朱印 **醤油** 醸造元
シオノ工業株式会社
多西村電話福生九番・七六番

何時も廉売・セトモノ一式
**旭屋セトモノ店**
福生駅前通り

謹賀新年
**福生町商店連合会**
役員一同

開業六十周年の伝統
荒物雑貨
**上田屋商店**
福生駅前

喫茶 **ふじや**
吉森正男
福生駅前 電話一三五番

建築・金物一式
**笹本金作商店**
福生駅前・電話・福生二六番

**雨宮モータース商会**
福生小学校脇 電話二二七番（呼）

**福生ストアー**
売店一同

飼料燃料
**並木商店**
電話二十二番

うどんそば
**藤屋**
福生駅前通り 電話三三九番

各種麺類製造販売
有限会社 **山崎製麺工場**
福生第一小学校前電話二八番

建築設計出願代理
二級建築士 建築代理士
**原島忠芳**
福生第一小学校通り 電（呼）二二番

**畳は……鳥海**
（多摩産業）福生駅前 電二六八番

時計・メガネ・写真材料
**川島時計店**
福生駅前 電話二七一番

安い、うまい大勉強皆さんの菓子店
株式会社 **福寿**
福生駅前通り 電話福生三三三番

ブラザーミシン
パインミシン
**永田ミシン商会**
福生駅前 電話五六八番

荒物雑貨
**にんや商店**
電話一二三番

**福生家具装備ＫＫ**
福生駅前通り直売所

大衆食堂
**松鶴**
福生駅前通り

冬のスポーツ
スキー・スケート用具一式
**マルミ運動具店**
福生町 電話七二番

薄利多売
雑穀海苔食料品
**清水園茶舗**
福生郵便局前通り 電話四四三番

---

福生交通株式会社
福交
**福生タクシー**
電話福生521番

靴は
**近藤靴店**
福生駅前
電話福生四四六

**勝楽産院**
助産婦 古谷徳子
福生550電（呼）216

今年も相変らず
御愛顧の程を……
海苔佃煮罐詰類
**町田商店**
福生駅前通り（電209番）

新刊書籍雑誌
**田村書房**
福生駅前通り
電話二三九

マツダ・ナショナル
ラジオ電気器具
**佐々木電気商会**
銀座通り警察筋向い

賀正
よいお茶・よい海苔
**新緑園**
福生駅前 電333

あなたの幸運の花開く……
**蛇の目ミシン**
花嫁大懸賞
福生駅前 福生代理店 電話441
代表 橋詰勝至 自宅370

豊の花かつを
福生銀座通り
牛浜電話522番

早
**キッコーハヤ醤油**
早川醤油株式会社

お正月御料理
鮮魚・乾物
**二見商店**
福生駅前通り 電一三八

---

サ
**魚新**
鮮魚と食料品
福生郵便局通電二九番
売店福生ストアー

消防一般用自動車修理
**設楽鉄工所**
福生町長沢 電話一四番

時計とメガネ（検眼室完備）
**井上時計店**
福生駅前電話三六三番

建具はクルイのない註文品で!!
**小林木工所**
福生町本町仲通り 電話七三番

お正月晴衣の御写真は……
**福生写真館**
福生町役場裏電話三五七

今年も相変らず御贔屓の程を……
中華料理
**千登世**
武陽金庫隣電話三五一番

襖製造張替
**太田表具店**
福生本町仲通り

塗装と看板
**彩工社**
電話五七五番

クリーニングの御用は
迅速丁寧
**森田洗濯店**
福生本町仲通 電話二七三番

ラジオ電気器具・電気一般工事
**福井電気商会**
電話 福生 一七一番

婚礼調度品・家具一式・ふとん
家具のデパート
**海老原家具店**
埼玉銀行脇電話二四番

味自慢……
**やぶそば**
銀座通り 三二九番

医薬品・衛生材料・化粧品・日用雑貨
**一新堂薬舗**
福生銀座通り

工業用家庭用
石炭 美唄炭 雄別炭 太平洋炭
西多摩郡一手販売
**木村徳蔵商店**
福生町志茂 電話七九番

酒類の御用は
**山下酒店**
福生銀座通り 電話福生二一〇番

タケシマ屋
**野村酒店**
福生駅前中央通り 電話福生 一二番

芳香絶佳
**澤乃井**
特約店
**野口屋酒店**
電二〇六番

川福屋
**秋山酒店**
福生病院通り 電話四五三番

---

洋傘販売修理
各種提灯・画ヒラ
**大谷洋傘店**
福生町銀座通り
福生温泉前

建築請負設計施工
ベニヤ板販売
**上石工務店**
電話福生五一一番

注文・既製建具一式
**安野建具店**
福生町映画館隣り
電話 福生 五三一番

砂利・玉石採取販売
**森田砂利店**
森田誠重
福生熊川電話三二番

粉と押麦
肥料と飼料 の御用は
**瀬沼商店**
福生駅前電話一三八番

自動車タイヤ修繕
**氏井タイヤ商会**
福生町新堀橋際

酒類・味噌
醤油・壜罐詰類
株式会社 **瀬古商店**
銀座通り電話五二番

信用出来る建築設計と施工
浄化槽設計と施工
**田中工務店**
福生町銀座通り牛浜
電話 福生 四〇三番

出前迅速
うどんそば
**並木屋**
福生銀座 電話一二七番
**牛浜支店**
福生牛浜駅前電話七四五五番

建築用竹材丸太・タバコ
郵便切手・味噌・醤油・油・砂糖
**貫井伊作商店**
牛浜駅前 電話一三二番

**土屋のパン**
高級和洋菓子
有限会社 **土屋製パン所**
電話二二七番

---

登録商標
**嘉泉**
長生自得寿千年
**田村酒造場吟醸**
福生電話三番・三番

味自慢のそばとうどん
開店
**丸万そばや**
熊川小学校裏

セメント・石灰・タイル
壁材料建材一式
**加藤商店**
福生町銀座通り 電話三四三番

捲線・ラジオ用パートランス其他即日捲替
**野本ラジオ商会**
福生町銀座通り

ふとん綿・毛布・かや・専門
**石川製綿**
福生銀座通り 電話五一九番

クスリの御用命は……
ＫＫ **太陽堂薬局**
福生銀座通り 電話六〇八番

土物建築設計施工
床グラインダー掛け致します
**多摩建設工業社**
福生町牛浜一〇三 電話五五七番

森田屋ドライクリーニング
**福生ランドリー**
牛浜駅西側

東京都西多摩郡福生町牛浜104
保証牛乳牛浜販売所
第三小学校通り

**牛浜商栄会**
会員一同

神葬祭用引菓子
**花月堂菓子店**
福生町熊川駅前 電話六二九番

**ガラス**は薄利多売の**宮岡**へ
電話呼出六二九番 熊川駅際

製粉・製穀・製麺
**森田商店**
福生町熊川 電話六三一番

螢光灯・板金屋根その他板金一式
**熊川板金工業所**
齊藤武雄
福生町熊川六八五 電話四三三番

青果物・食料品・薪炭
**斎藤商店**
福生町熊川 電話三七七番

電気洗濯機・ミキサー
テレビジョン・螢光灯
**さいとうラジオ店**
福生町熊川 電三一一（呼）

御贈答用品・衣料・雑化
**千歳屋呉服店**
熊川大通り 電話二〇八番

**佐渡鉄工所**
佐渡信太郎
福生熊川 電話六一八番

清酒
芳香絶佳
**多満自慢**
福生熊川・石川彌八郎吟醸

---

**ギンザ堂**
洋裁附属品ボタン類
各種縫糸
有名化粧品
帯揚・帯締
半衿・羽織紐
小間物・雑貨
コヤマ百貨店分店（福生銀座通り）

謹賀新年
昨年中は格別の御厚情に預り厚く御礼申上げます
尚本年も相変らず御引立の程お願申上げます
新春色毛糸各種入荷
良い品を安く売る店
**コヤマ**
KOYAMA
福生中央商店街 TEL27番

SILK
片倉の
信用と品質を誇る
**シルク號自転車**
**シルクモータース**
東京 片倉工業株式会社

健康保険歯科医
**木村歯科医院**
福生町銀座通り 電話五六六

謹賀新年
ト
紳士オーバー・紳士服
ズボン・ジャンパー
**島田のズボン**
**島田洋品店**
本店＊福生駅前大通り（電＊福生116）
支店＊拝島駅前通り（電＊拝島109）

**福寿台分譲**
高台
平坦地
眺望絶佳
希望者は
福生駅前支店へ
住宅に投資に
坪五百円
八百円
小口分譲
一区画 六万円
四〇坪内外
東京都新宿区西口パレス座前
本社 郊外土地建物株式会社
電（37）五、一一六－九番迄
支店 国分寺駅前・国立駅前
調布駅前・福生駅前

衆議院議員
**福田篤泰**

都議会議員
**木崎茂男**

都議会議員
**山崎七次郎**

都議会議員
**中村正**

都議会議員
**杉山三七**

小河内村教育委員長
小河内村農業協同組長
**原島正国**

日本林産工業株式会社
武陽建材工業株式会社
取締役社長
**大野惣太郎**

関東土建株式会社
社長
**岩浪力造**
電話青梅六五六番

田村建設工業株式会社
取締役会長
**田村幾太郎**

福生郵便局長
**田村謙三**

青梅商工会議所
会頭
**田中文吉**

鳩和建設工業株式会社
取締役社長
**村木正彦**

---

西多摩郡市町村会長　木村源兵衛
西多摩郡市町村議員会長　山崎文五郎
西多摩地区教育委員会連合会　原島新七
事務局長　山下彌十郎

**青梅市役所**
市長　中村来内
助役　橋本守三
〃　中丸太次
収入役　大杉興次
議長　榎戸米吉
外議員一同
教育委員長　岩浪清
外委員一同

**氷川町役場**
町長　木村源兵衛
助役　大邨勇吉
収入役　村木彌之助
議長　小川丈右衛門
外議員一同
教育委員長　原島新七
外委員一同

**古里村役場**
村長　竹島徳宝
助役　原島柱太郎
収入役　杉村愛弘
議長　村木正彦
外議員一同
教育委員長　中村隆芳
外委員一同

**三田村役場**
村長　小沢重徳
助役　原島武夫
収入役　北島仙太郎
議長　山崎文五郎
外議員一同
教育委員長　船木茂三郎
外委員一同

**吉野村役場**
村長　岩田佐一
助役　渡辺修
収入役　石川勳
議長　清水茂一
外議員一同

**小曾木村役場**
村長　山崎徳太郎
助役　河村冽
収入役　青木利助
議長　山崎仲次郎
外議員一同
教育委員長　橋本庄蔵
外委員一同

**成木村役場**
村長　木崎鉄一郎
収入役　藤理宜雄
議長　阿部三次郎
外議員一同
教育委員長　中島重郎
外委員一中

**檜原村役場**
村長　清水敬道
助役　大谷重義
収入役　野村順
議長　土屋敬一
外議員員同

**小宮村役場**
村長　森屋貞造
助役　松本徳太郎
収入役　木住野滋
議長　栗原昇作
外議員一同

**戸倉村役場**
村長　野崎喜三郎
助役　黒山定良
〃　森下大次郎
収入役　私市善太郎
議長　木住野茂十郎
外議員一同

**五日市町役場**
町長　星野良一
助役　石塚太助
収入役　小峯源太郎
議長　石塚豊治
外議員一同

**大久野村役場**
村長　山崎角助
助役　青木左武郎
収入役　羽生柳次
議長　島崎才二
外議員一同

**平井村役場**
村長　萩原義雄
助役　小林三好
収入役　松本武好
議長　森田文吾
外議員一同

**増戸村役場**
村長　田島情之助
助役　田島元衛
収入役　栗原栄藤
議長　田野念為吉
外議員一同
教育委員長　加藤章一

**西秋留村役場**
村長　中村八郎右衛門
助役　渡辺忠次
収入役　武内頼雄
議長　中村秀臣
外議員一同

**福生町役場**
町長　森田幸造
助役　秋山誠一
収入役　川辺堅一
議長　田村縫太郎
副議長　森田誠重
外議員一同
教育委員長　横田寿照
外委員一同

# 頌春

## ホソヤ煙火工業株式会社

社長　**細谷政夫**
西多村草花　電話福生（10町603）番

**瑞穂町役場**
町長　原島治平
助役　会田寛一郎
収入役　小山惣輔
議長　吉岡敬治
外議員一同
教育委員長　石塚幸右ヱ門
外委員一同

**西多摩村役場**
村長　下田伊左ヱ門
助役　田村光
収入役　中里庄五郎
議長　井上孝平
外議員一同
教育委員長　小島桃源
外議員一同

**多西村役場**
村長　村木光三
助役　浦野浪五郎
収入役　小野麻三
議長　細谷政夫
外議員一同
教育委員長　塩野男治
外委員一同

**東秋留村役場**
村長　堀江完一
助役　久保島源一郎
収入役　高橋源太郎
東秋留村議会議長　平野緑ノ助
外議員一同
教育委員長　堀部精一
外議員一同

**昭島市役所**
市長　伊藤栄彦
助役　細井太七
収入役　小池清
議長　森田彌八
外議員一同
教育委員長　中村半左ヱ門
外議員一同

**砂川町役場**
砂川町長　若松自次郎
助役　砂川三三
収入役　豊泉行雄
砂川町議会議長　小林英嗣
外議員一同
教育委員長　宮崎伝左門
外委員一同

土建業
**小川光三**
福生町牛浜一六一
電話福生四二八番

**村山町役場**
村山町長　藤野一
助役　朝倉庄太郎
収入役　乙幡泉
村山町議会議長　内野春宗
外議員一同
教育委員長　高橋幸一
外委員一同
西砂川小学校長　高橋正信
砂川中学校長　久保一勇

元福生町々会議員団
**二六會**
齊藤吉太郎
川窪金吉
岸徳次郎
横田寿照
田村宇一
田村信
村尾昌三
磯村武夫
井上岩次郎
羽村栄吉
高橋角蔵
児島信一
平井初五郎
天野由三

---

**砂川町農業協同組合**
組合長理事　高橋初五郎
電話（砂川）九番

砂川屠場　電話（砂川）二十二番

**村山町農業協同組合**
組合長　山崎七次郎

**村山町農業委員会**
組合長　山田秀吉
副委員長　榎本清輔

**大久野村農業協同組合**
組合長　宮岡武一

**西多摩郡南部商工会**
会長　石川虎一郎

**五日市町森林組合**
組合長理事　志村栄作
常務理事　南沢勝藏
理事　深沢誠一、榎本鶴蔵、沼田省太郎、片山忠一、柴原日次
監事　中山喜代松、来住野作造、小杉才吉

**自家用自動車組合**
五日市支部長　高野満造

**五日市町農業協同組合**
組合長　市倉林三

一般建築請負
**西南建設協同組合**
五日市町　電話五日市一二六番
理事長　原田本一
専務理事　田島鷹太郎
理事　山岸水蔵、岸清太郎、橋本文三
監事　宮崎真一、東清吉
主事　宮本恒之助

謹賀新年

**東秋留商工組合**

組合長 杉田万三郎

外役員一同

---

## 謹賀新年　二の宮商栄会

今年も相変らず倍旧の御引立を御願ひ致します

**新村呉服店**
**村野雑貨店**
**北島商店**
**八百春**
**太陽堂薬局**
**金子ハキモノ**
**魚新**
**ムラノ洋品店**
**高木雑貨店**
**山下小間物店**
**菊屋菓子店**
**田中靴店**
**八百新**
**魚清**
**長谷川雑貨**
**小柳津ラジオ**
**高橋パン店**
**昭和堂化粧店**
**村野デンキ**
**増岡洋品店**
**坂詰雑貨店**
**坂詰金物店**

---

歯科・口腔一般

健康保険医

**沢田歯科医院**

東秋留二宮電話福生五二八番

---

親切本位

**萬（よろづ）屋質店**

二宮北通り下

---

## 阿伎留病院

院長 森　実

顧問 榊　聴彦

内科 榊原聰彦　以島英信　松本泰治

外科　皮膚科 森　実　杉本　一　西杉邦康

小児科 宮田ヤヱ

産婦人科 三枝　進

眼科・耳鼻科 入戸野　馨

X線物療科 技師 坂本文雄

薬局 阿部和作夫

入院・手術・分娩 随応

---

内科　小児科

外科・産婦人科

皮膚・泌尿科

眼科・耳鼻咽喉科

歯科・レントゲン科

## 福生病院

福生病院

電話 五一四　四七番

伝染病院 四一七

結核病院 一五六

---

料理

貸席

**榎屋**

箱根ヶ崎　電68番

---

古物商

**杉田勝美**

東秋留二宮

---

**内田製瓦株式会社**

二宮工場（東秋留駅際）

電話福生三一〇番

---

## 賀正

**田嶋雑貨店** 東秋留野辺

**小磯洋服店** 東秋留野辺

**沖田自転車店**

---

## 福生医師会

**江藤医院** 電話福生一一五番

**石川医院** 電話福生一六五番

**池田医院** 電話福生一二三番

**田辺医院** 電話福生三三五番

**上田医院** 電話福生四〇七番

**山田医院** 電話福生一〇番

**山中医院** 電話福生一五番

---

産婦人科・内科・歯科

レントゲン科

**江藤医院**

江藤　喬

電話拝島一〇〇番

---

**原ミシン商会**

東秋留電話四六一番

---

東秋留郵便局

局長 **森谷一治**

---

**東京砂利協同組合**

**多摩西部組合**

山本権吾
村尾種吉
森田誠重
吉沢仁三郎
斎藤健吉
田村喜市
杉森　真
守屋光吉
高崎正吉
島田泰一
細谷秋蔵

---

**奥多摩振興株式会社**

西多摩郡三田村二俣尾九六七

社長 山崎文五郎

---

福生地区

自家用

**自動車組合**

組合長 秋山一亮

福生支部長理事 田村市

瑞穂支部長 〃 川鍋利助

西多摩支部長 〃 雨倉一郎

多西支部長 〃 塩野治男

東秋留支部長 〃 井上　孝

監事・片倉工業 西川亮介

〃 島田初太郎

〃 根岸幸一

---

砂川郵便局

局長 **志茂　威**

---

拝島郵便局

局長 **榎本良三**

外従業員一同

---

昭島市

**拝島農業協同組合**

電話拝島五〇番

---

営業種目

砕石砂砂利各種石材生　販売

一般区域貨物自動車運送事業

**第一石産運輸株式会社**

取締役社長 越知喜三郎

本社 京都千代田区麹町一ノ四

工場 昭島市拝島町四〇九三

電話拝島三番

---

**東秋留農業協同組合**

組合長 矢沢民之助

---

**福生町農業協同組合**

組合長 **森田幸蔵**

副組合長 **清水寛二**

同 **木村多蔵**

---

**瑞穂町農業協同組合**

組合長 原島治平

専務理事 雨宮俊雄

外役職員一同

---

**多西村農業協同組合**

組合長 坂本盛光

副組合長 渡辺義真

---

## 福生木材協同組合

**森田製材店** 電話羽村六番

**木水木材店** 電話福生一七九番

**青木製材所** 電話福生一五八番

**羽村製材所** 電話羽村七五番

**福生製材所** 電話福生七四番

**古屋木材店** 電話福生四七三番

**松沢木材店**

**小島木材店** 電話福生四三六番

---

**石畑工業株式会社**

社長 高水宗輔

専務取締役 古川武司

瑞穂町石畑三三一番

電話瑞穂二一番

---

横田空軍基地家具修理

和洋家具修理竃具製作

**ドライクリーニング洗濯染色**

**安藤興業株式会社**

社長 安藤平男

福生町本町五五番地

電話福生五八・三〇四

---

取扱紙

朝日・日経・日タイ（英文）東京

東タイ・日刊・イヴニング（英文）各新聞

大蔵省印刷局指定・官報販売所

**望月新聞店**

店主 望月忠政

東京都西多摩郡福生町一三二

電話福生一三三番

支店 瑞穂町・西多摩村・昭島市

各種モーター電気工事請負
**井上電気商会**
西多摩村中学校前電話羽村一三〇番

有限会社 奥多摩製茶工場
**橋本園**
電話羽村一三六番

衣料品の御用命は当店へ
有限会社 **下田呉服店**
西多摩村小作

**御料理 貸席 ことぶき**
羽村奈賀

パンと御菓子学用品 **浜福商店**
羽村田の上

テレビラジオ電気器具
**艾島ラジオ店**
電話羽村二〇六番

ゴム靴の店 **指田ゴム商店**

助産婦 **宇津木カウ**
電話羽村二〇九番

福寿印うどん製造元 **田村製麵工場**
電話羽村一一一番

**狭山堂**
電通羽村一七四番

紳士靴、婦人靴の店 **小林靴店**
電話羽村一二六番

山口自転車代理店 **青木自転車店**
電話羽村一四八番

毛糸、化粧品、文房具、洋裁具
**田村幸作商店**
役場下電話羽村一六九番

毎日新聞専売所
**石川新聞店**
電話福生四五四番

**多満自慢**
専売店 小堺酒店
福生熊川電話六二二番

---

くすりの御用は親切な
賀正 旧年中は一方ならぬ御引立に預り厚く御礼申上ます本年もどうぞよろしく
福生町福生病院通り
電話278番
**先仁堂**

美しいお店・住居の意匠
**沢井の建築設計で**
沢井建築設計事務所
電話福生6402
福生第二小学校東隣り

入院室完備
**大浦獣医科病院**
医師 大浦 豊
電話福生３７１番

最上醤油
**キツコーキウ**
武陽雨間 久野木醤油造 電話7825

---

**スゞキベーカリー**
福生町役場前 TEL三四二番

新刊雑誌
**溝口書房**
福生町栄通り

**ハキモノ**
きよい
もちよい
つとも安い
れんの店

**竹島商店**
福生駅前TEL 559

今年も保証牛乳を是非
御愛飲下さい
**保証牛乳**
福生販売所
福生映画館通り

銘茶
のり
雑貨
自転車預り所
**志村商店**
福生駅前 電三八番

和洋セメント瓦製造販売
瓦の御注文は
**村野製瓦店**
福生病院通り（電話福生一四九番）
工場 四五二番

各種自動車修理販売
バッテリー・ダイナモー
**中西自動車**
福生病院通り 電話話六七番

洋酒・果物・食料品
**宇津木屋**
福生駅東口富士見通り

---

いつも親切
**埼玉銀行**
青梅支店
東青梅支店
氷川支店
福生支店
五日市支店
瑞穂支店
村山支店
立川支店
八王子支店

登記事務一般
**井堂忠事務所**
司法書士 井堂 忠
事務所 福生町三井田歯科前
自宅 東秋留二宮一、二六九

**アサノポール株式会社**
**福生工場**
工場長 古藪徳二
営業所 千代田区大手町二ノ九 日本セメント株式会社
福生工場 西多摩郡福生町加美三二三一 電話羽村一〇八番

**安田火災海上**
**山口 斌**
福生町志茂二〇五番地

土木建築設計施工
砂利・砂生産販売
**島田泰一**
西多摩村川崎一〇二
電話羽村五一番

---

化粧品・小間物
袋物専門店
**つるや**
岸 茂
福生町駅前通り
電話福二二三番

御祝・仏事の引菓子
**豊月堂本店**
福生町映画館通り 電話五六四

♨ 福生
**松の湯**
電話福生二一番

整形外科・内科・外科
レントゲン科・産婦人科
（入院設備アリ）
**西多摩診療所**
西多摩村役場ウラ 電話羽村二五番

砂利・砂・採取
碑石・ブロック製造 販売
**遊佐石材工業所**
遊佐吉重
西多摩村川崎 電話羽村四番

**福生青果株式会社**
社長 井梅泰輔
取締役 森田幸三郎
専務 田中政一
〃 小沢新三郎
常務 石川重太郎
監査 斎藤菊蔵
〃 梅沢龜吉

---

**青梅信用金庫**
東青梅支店
千ケ瀬支店
瑞穂支店

建具と家具
製造販売
**大西木工所**
◎印 小松竹梅菊
色紙
モール
印 ダイヤー
鏡
各種硝子
代表 宇津木功
福生駅東口富士見通り
TEL-539

全國産地陶磁器
セトモノ・ヌリモノ・
有限会社 **井上陶磁器店**
福生町駅前
電話福生450番

各種ボール函
包装紙
オフセット印刷
うちわ・扇子
カレンダー
**土屋ボール函製造場**
青梅線福生駅前　電話福生16

皮膚病と胃腸病の専門店
晴 **ホッタ晴信堂薬局**
クスリはホッタ
福生駅前 電話福生六一番