

発行 福生市
〒197 東京都福生市本町5
編集 企画財政部企画調整課
市役所の代表電話番号
☎ 0425-51-1511

お知らせ

おでかけください

ふっさ桜まつり



▲民踊パレード

期間
4月1日(日)~15日(日)

場所
永田橋から睦橋までの間

催し物
☆民踊パレード及び仮装行列
4月8日(日) 午後12時30分
〜3時30分
柳山公園から睦橋までの間
☆おはやし
4月8日(日) 正午から
山公園から睦橋までの間
☆野だて
4月8日(日) 午前11時〜午
後3時30分 明神下公園、柳
山公園付近
☆仮設舞台での催し(長唄、民
謡、カラオケ)
4月8日(日) 正午〜午後5
時 桜公園付近多摩川堤
☆福生消防少年団鼓笛演奏
4月8日(日) 午後2時30分
〜3時30分 明神下公園
☆写真コンクール 期間中
主催 ふっさ桜まつり実行委員
会
※期間中、付近の方にはご迷惑
をおかけしますが、ご協力を
お願いします。



▶賑わう多摩川堤(明神下公園付近)



▲おはやし



▲野だて

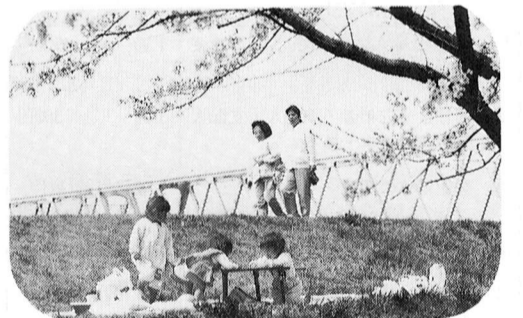

次の業務、施設は従来どおり
行っております。
理(火)葬許可証の発行、出
生届、婚姻届などの受理、し尿
・ゴミ収集(粗大ゴミは除く)、
市民会館、公民館、図書館、郷
土資料室、体育館、地域会館、

市の業務は第2・第4
土曜日が休みです

土曜日が 休みの日	4月14日(土)	4月28日(土)	5月12日(土)
--------------	----------	----------	----------

福祉会館、田園会館、保育園、
小中学校、野球・庭球場等スポ
ーツ施設

訪問国
中華人民共和国(天津市、北
京市、上海市)
研修期間
7月21日(土)〜8月5日
(日) 15泊16日
負担金
20,000円(査証、保険、
研修に伴う費用等)

該当される方は、4月7日
(土)までに印鑑持参のうえ、庶
務課庶務係(☎51-1511内
線252)へ申請してくださ
い。

洋上における研修及び団体生
活を通じて、青少年の健全な育
成を図ることを目的に次の要領
により参加者を募集します。
資格
申込日現在、一年以上、東京
都に居住している方で、高校、
高専、専修高等課程及び盲、ろ
う、養護本科に在学する満20歳
未満の方
応募方法及び申込先
所定の申込用紙(社会教育課
にあります)に必要な事項を記入
のうえ、各学校または、福生市
教育委員会社会教育課(市民体
育館内)へ申し込みください。
申込期限
4月27日(金)

△該当者▽
4月1日現在、福生市に住所
があり、今年4月に小学校に入
学し、昨年4月1日から今年3
月31日までの1年間、幼稚園、
保育園等に通園していなかった
児童の保護者。
該当される方は、4月7日
(土)までに印鑑持参のうえ、庶
務課庶務係(☎51-1511内
線252)へ申請してくださ
い。

東京都青少年
洋上セミナー
参加者募集
申込用紙配付は
4月10日から

募集人員
四〇〇名(男女各二〇〇名)
学校推せん三〇〇名、区市町村
推せん一〇〇名(市内二名程度)
問合せ
・東京都教育庁社会教育部振興
課(☎03-212-5111内
線44513)
・教育委員会社会教育課(☎52
-5511)

未就園児に
入学祝金

今年の4月に小学校へ入学さ
れるお子さんと、幼稚園、保育
園またはこれらに類する幼児施
設に、過去1年間通園していな
かった児童の保護者に、入学祝
金(21,000円)を支給し
ます。

第42回

婦人週間

4月10日～16日

女性の能力や役割に
ついての固定的な考
え方を見直そう

婦人週間は、昭和21年4月10日に実施された総選挙で、初めて婦人の参政権が実現したのを記念して、昭和24年から始まりました。

二中吹奏楽部が
地域活動で東京都教
育委員会から表彰さ
れました

福生第二中学校吹奏楽部が、幅広い地域での奉仕活動を認められ、3月3日(土)東京都教育委員会から表彰されました。同校吹奏楽部は、現在部員48



消防団出初式にて

に就けなかったり、世の中の既成概念にしばられて目標をあきらめたりすることがないよう続けられてきました。

現在は、昔ほどの女性蔑視や軽視はなくなりましたが、まだ「女だてらに」とか「女のくせに」という言葉を耳にすることも少なくありません。しかし、戦後世の中が大きく変わったと同じように、女性の環境も大きく変わりました。

なかでも、国際婦人年(1975年)と国連婦人の10年(1976年～1985年)には、「平等・発展・平和」がスローガンに掲げられ、「一大改革」が進められました。この時期に、女子差別撤廃条約の批准、民法及び国籍法の改正、男女雇用機会均等法の制定などが行われ、これにより、「制度上の平等」は大きく前進しました。

名。毎年、東京都吹奏楽コンクールで上位の成績をあげています。また、地域のいろいろな行事でもすばらしい演奏を披露しています。

昨年の6月に行った加美平団地での青空コンサートは、大好評でした。このコンサートがきっかけとなり、市内の特別養護老人ホームでお年寄りの方に演奏のプレゼントをして大変喜ばれました。

真冬の寒さの中、屋外で、消防団の出初式。

また、長年続けているものに、成人式や西多摩少年野球大会での演奏もあります。昨年は、少年野球連盟からも感謝状が贈られています。

二中吹奏楽部は、音楽が生活に潤いを与えてくれるものだということを教えてくれます。これからも、ぜひ、地域の中で活動を続け、音楽の楽しさを広めたいものです。

しかし、本当に変えていかなくてはならないのは、わたしたち自身の意識です。「女だてらに」とか「女だから」という考えを、なくしていかなければなりません。

それはまず、職場や家庭、地域に根づいている固定的な考え方・慣習や行動を見直す必要があります。

4月10日から16日は「婦人週間」。今年のキャッチフレーズは、「フレキシブルに、女と男の当然」です。これは、「女は家庭、男は仕事」という性別役割や分担意識を柔軟(フレキシブル)に見直し、身近なところから婦人の地位向上を図るというものです。さて、90年代の10年間で、女性はどうのように変わっていきしょうか。

用途地域等が
変更になりました

用途地域等の見直しについては、昭和61年から作業を進めてまいりましたが、平成元年12月22日の東京都都市計画審議会を経て、平成2年3月9日に告示されました。

なお、変更になった都市計画図については、おって各ご家庭に配布いたします。問合せ 都市開発課都市計画係 (☎51-1511内線342)

朝市の出店者募集

第26回の朝市を5月下旬の日曜日に市役所前庭で行います。

当日、市内の方で出店を希望される方は、4月13日(金)までに経済課商工係(☎51-1511内線276)または福生市商工会(☎51-2927)へお申し込みください。

西多摩ABC運動
作品コンクールの結果

西多摩地域広域行政圏協議会(青梅市、福生市、秋川市、羽村町、瑞穂町、日の出町、五日市町、桧原村、奥多摩町)では快適で、美しい地域環境を創るための運動のひとつとして、トイレの絵画・作文、シンボルマークデザイン、活動実践報告の作品を募集しましたが、このほど入選作が決まりました。市内での入選者は1名でした(絵の部) 小学校中学年 優秀賞 高木理恵子さん(七小四年)

西多摩ABC運動
シンボルマーク
最優秀作品

器楽講座
みんなで楽器を楽しもう

初心者を対象としたリコーダ(たて笛)の講座を開きます。その成果を7月に開催する市民音楽祭で発表する予定です。日時 5月中旬から7月 全5回 土曜日夜・日曜日昼各2時間 場所 公民館音楽室(予定) 参加費 一人1,000円及び楽器代。楽器は各自で用意してください。 ※講師・曲目は未定 主催 福生市音楽愛好者連絡会 問合せ 鳥居(☎52-6403)へ。

4月1日からアスベスト使用の
建築物等の解体・改修は届け出を

東京都では、アスベストによる環境汚染を未然に防止するため、「建築物の工事に伴うアスベスト飛散防止対策指導要綱」を制定し市の協力を得て工事施工者に対して、一定規模以上のアスベストを使用している建築物等の解体・改修工事について事前の届出制を、4月1日から実施します。

蓄積され、将来、環境を汚染するおそれがあることから、工事にあたって、適切な飛散防止対策を図ることが必要です。この要綱では、事前届出のほか、①解体・改修工事において、吹付けアスベスト等を事前に除去すること②吹付けアスベスト等の除去作業時は、要綱に定める飛散防止対策を講ずること③除去に伴うアスベスト廃棄物は、一定の基準に従って処理すること④工事着手前、工事中、工事完了後に環境中のアスベスト濃度を測定すること⑤新築等の工事を行う場合にはアスベスト含有建材の使用を抑制することなどを定めています。くわしいことは、お問い合わせください。

また、アスベストは、健康影響が懸念されるだけでなく、自然界ではほとんど分解されないため、一度飛散すると環境中に

■届出が必要な工事 次の①または②に、該当する建築物・工作物の解体・改修工事に関すること

登記手数料
が改定され
ます

4月1日から会社及び各種法人の登記簿の閲覧が有料(300円)になるとともに、登記簿の謄本・抄本・証明・閲覧等の手数料が改定されます。主な改正点は左表のとおりです。

申請内容	手数料額
① 登記簿の謄本・抄本、登記事項証明書	1通 500円
② 商号・未成年者・後見人・支配人登記簿の謄本・抄本	1通 300円
③ 登記簿等の閲覧	1登記用紙(事件) 300円
④ 登記事項要約書	1登記記録 300円
⑤ 地図又は建物所在図の全部又は一部の写し	1筆(個) 300円
⑥ 地図又は建物所在図の閲覧	1枚 300円
⑦ 登記事項に変更がないこと、ある事項の登記がないことの証明	1件 300円
⑧ 印鑑の証明書	1件 300円
⑨ 鉅害賠償登録簿の謄本・抄本	1通 500円
⑩ 鉅害賠償登録簿等の閲覧	1登録用紙(事件) 300円

(注) ①及び⑨の手数料については、平成3年4月1日から1通600円となります。
●詳しいことは法務局の窓口でお尋ねください。

会員募集

英会話サークル
「アップル」

アメリカ人の先生と一緒に、英会話を楽しみながら学んでいるサークルです。4月から、新しいテキストを使って初歩からやってみようつもりです。一緒に勉強しませんか。

日時 毎週木曜日 午前10時30分～正午
場所 白梅会館
問合せ 渡辺(☎51-8969) 小林(☎52-7017)へ。

- ① 延べ15㎡以上の吹付けアスベストを使用しているもの。
 - ② 床面積が500㎡を超え、吹付けアスベストまたはアスベスト保温材を使用しているもの
- 届出の内容・期限
●工事実施計画……工事の開始10日前まで
●アスベスト濃度測定結果……工事完了後
■届出先
●市の地域で行う工事……福生市役所経済課公害係
■問合せ
●要綱に関すること
東京都環境保全局大気保全部大気規制課 (☎03-214-7411 内線5155518)
東京都多摩環境保全事務所大気保全課 (☎23-3171内線345-352)



▽日時 6月10日(日) 午後6時30分開演
 入場料 全席指定2、500円
 3月31日(土)から発売
 60年代にソフトなハーモニ
 とアコースティックギター的美
 しさで一世を風びしたモダンフ
 ォークのスーパースター「ブラ
 フォー」が来日。「グリーンフ
 ィールズ」「七つの水仙」など
 数々の名曲がよみがえります。



▽日時 5月26日(土) 午後6時30分開演
 入場料 全席指定S席5、000円 A席4、000円
 3月31日(土)から発売
 永遠のタンゴ、不滅のハウ
 ゼ、華麗なるタンゴの世界、
 10度目の来日。今や、ドイツ
 タンゴの精神を伝える最高の
 オークストラといわれ、その
 演奏は、聴く人の心に深い感
 動を与えます。

催し物
 インフォメーション
 市民会館
 主催事業



山形由美フルート
 コンサート

▽日時 7月8日(日) 午後6時30分開演
 入場料 全席指定2、000円
 4月7日(土)から発売
 今、テレビで活躍中
 の話題のフルーティ
 スト。さわやかな風
 を彼女が運んできま
 す。

チケットのお求めは

各催し物とも発売日から各ブ
 レイガイドで発売します。また、
 市民会館では電話予約を発売日
 の午後1時から受け付けます。
 ただし、発売日に直接窓口
 に来られた方が優先になります。

プレイガイド

市民会館(☎52-1711)・
 市役所市民相談係(☎51-115
 11)・かたばみ楽器(☎51-
 0038)・チケットゼン(西
 友福生店(☎52-5111)、
 西友河辺店(☎0428-24-
 6711)・井上商店(五日
 市町)☎96-1533
 (アルフレッド・ハウゼのチケ
 ットは、市役所市民相談係では
 取り扱いません。)
 ○チケットに関する問い合わせ
 は市民会館へ。

第20回やじきた

ハイキング

春の野に桜を求めて、ひと汗
 かけてみませんか。
 日時 4月9日(月) 午前8時
 30分牛浜駅集合
 場所 羊山公園と武甲山資料館
 (西武線奥武蔵周辺)
 対象 市内在住、在勤、在学の方
 定員 先着25人
 費用 交通費約700円
 申込み 4月2日(月) 午前9
 時から公民館へ。申し込みは
 一人2名まで、電話での申し
 込みはできません。
 ※服装は履きなれた運動靴に長
 ソデ、長ズボン。荷物はリュ
 ックサックに。雨具もお忘れ
 なく。雨天の場合、中止等の
 お問い合わせは当日午前8時
 から公民館(☎52-1711)
 へ。

ちびっ子ひろば

親子のふれあいを深めてみま
 せんか。友だちの輪を広げてみ
 ませんか。
 体操やゲームをして楽しく遊
 びましょう。

期間

・火曜コース
 4月24日(平成3年3月19日)
 ・木曜コース
 4月19日(平成3年3月14日)
 ・金曜コース
 4月20日(平成3年3月22日)
 時間 午前10時30分～11時15分
 場所 火・木曜コースは田園会
 館及びその周辺、金曜コース
 はかえて会館及びその周辺。
 対象 市内在住の幼児とその母
 親
 定員 各コース25組(ちびっ子
 ひろばに初めて参加する母親
 を優先し、定員を超えた場合
 は、責任抽選により参加者を
 決定します)
 説明会 4月5日(木) 田園会
 館・4月6日(金) かえて会
 館で午前10時30分から説明会
 を開きます。参加を希望され
 る方は、ご来館ください。
 申込み 各コースとも、4月5
 日(木)、6日(金)、7日
 (土)、9日(月)の午前9
 時から午後5時までに直接田
 園会館に来館し、お申し込み
 ください。

市民体育館スポーツ教室

☆①～③の教室については、4月4日(水)から直接市民体育館窓口にて、参加費の
 あるものは参加費を添えて申し込んでください。(①、②の教室は印鑑が必要です)
 ☆定員のある教室は、定員になりしだい締め切りにさせていただきます。
 ☆④～⑦の教室は、当日直接会場にお集まりください。
 ☆いずれの教室も場所は、市民体育館です。運動のできる服装で上履きを用意してくだ
 さい。

No.	事業名	対象	曜日	時間	期間	回数	定員	参加費
①	小学生バレーボール教室	小4～6年	水土	14:30～16:30 14:00～16:30	4/21～6/30	20	40人	
②	小学生バドミントン教室	小4～6年	水土	15:30～17:30 14:00～16:30	4/21～6/30	20	40人	300円
③	インディアカ教室	婦人	水	10:00～11:30	4/18～6/27	11		300円
④	老人健康教室	高齢者	木	13:30～15:30	4/19～7/5	11		
⑤	婦人健康教室	婦人	金	10:00～12:00	4/20～6/30	10		
⑥	トレーニング教室	高校生以上	金	19:30～21:00	4/20～6/30	10		
⑦	チャレンジ・スポーツ教室	高校生以上	月	19:30～21:00	4/23～6/25	9		

子どもハイキング

高尾山に登ろう

日時 4月14日(土) 午前11時～午後2時(2回上映)
 場所 公民館視聴覚室
 定員 各回とも先着30人
 上映時間 45分 ※入場無料
 問合せ 公民館(☎52-1711)へ。

草もちをつくる

田園会館

日時 4月3日(火) 午前8時
 30分 4月7日(土) 午後2時
 30分 4月14日(土) 午後3時
 30分
 場所 田園会館
 指導者 村野栄子氏
 対象 小学2年生～中学生
 定員 先着20人
 費用 材料費100円自己負担
 申込み 4月2日(月)から田
 園会館(☎52-3133)へ。

わんぱくクラブ

友だちといっしょに遊んだ
 り、工作や料理をしてみよう。
 期間・時間
 ・水曜コース 4月11日(平成
 3年3月13日) 午後2時
 30分～4時
 ・木曜コース 4月12日(平成
 3年3月14日) 午後3時
 30分～5時
 申込み 4月2日(月)から田
 園会館(☎52-3133)へ。

4月の予防接種

今月の予防接種は、ポリオ生ワクチンと三種混合(百日せき・ジフテリア・破傷風)です。予防接種を受けるお子さんの問診票には、必要事項を記入して、受付時間 午後1時20分〜2時20分 健康センター

必ず印鑑を押して母子健康手帳と一緒に当日ご持参ください。なお、予防接種を受けるお子さんは、前日早めに寝かせて十分な睡眠をとらせてください。※問診票は、ボールペン等で記入し、鉛筆で記入のものや印鑑を押していないものは受け付けることができませんので、ご注意ください。

月日	曜日	接種区分	対象	備考
4月9日	月	ポリオ生ワクチン	平成元年7月1日〜9月30日生まれ	ポリオ生ワクチンは2回目です。
4月11日	水	(1回目)	平成元年10月1日〜12月31日生まれ	2回目を受けて完了させてください。
4月12日	木	ポリオ生ワクチン	昭和64年1月1日〜平成元年3月31日生まれ	4歳未満で完了していない人はいづれかの都合のよい日に受けてください。
4月16日	月	(2回目)	平成元年4月1日〜6月30日生まれ	1期は3回式で、2歳から4歳未満が対象です。
4月18日	水	ポリオ生ワクチン	1回・2回未了者	
4月19日	木	三種混合	昭和62年10月1日〜12月31日生まれ	
4月20日	金	(1期の1回目)	昭和63年1月1日〜3月31日生まれ	

予防疫種について不明な点は、健康センター(☎511511)内線365・366へお問い合わせください。

胃がん検診

- ▽日時 5月1日・8日・15日の火曜日 午前9時〜10時
- ▽場所 福生保健所
- ▽対象者 市内在住の35歳以上の方
- ▽申込み 4月2日(月)から20日(金)まで健康センター(☎511511)内線365・366 または☎52-0099へ。
- ※電話でも申し込みます。
- なお、次のような方は受診できません。
- ① 胃を手術した方
- ② 現在、胃または十二指腸を治療中または経過観察中の方
- ③ 胃の検査、受診後1年を経過しない方
- ④ 妊娠中の方(疑いを含む)



▽日時 4月4日(水) 午前10時〜正午 午後1時〜3時30分

▽場所 市役所前庭

▽対象者 満16歳から満64歳の方で、前回の献血から1か月以上経過している方

◎希望される方は400ml献血もできます。

満18歳から64歳の方で、体重50kg以上、前回の献血から男子は3か月以上、女子は4か月以上経過している方。

なお、年間総採血量は男子1,200ml、女子は800ml以内です。

くわしくは、八王子血液センター(☎0426-44-3571)へ。

健康相談

- ①日時 4月5日・12日・19日・26日 毎週木曜日 午前9時30分〜11時
 - 場所 市役所1階ロビー
 - 相談者 保健婦及び栄養士
 - ②日時 4月16日(月) 午後1時30分〜3時
 - 場所 市役所1階ロビー及び相談室
 - 相談者 医師、保健婦及び栄養士
 - ③日時 4月20日(金) 午前9時30分〜11時
 - 場所 健康センター
 - 相談者 保健婦及び栄養士
 - ④日時 4月26日(木) 午後1時30分〜3時
 - 場所 中央図書館
 - 相談者 保健婦及び栄養士
- ※いずれも直接開設場所においでください。

離乳食講習会

- ▽日時 4月11日(水) 午前10時〜正午
- ▽場所 健康センター
- ▽内容 ①保育について ②離乳食(生後4か月から1歳ぐらゐまで)の作り方、食べさせ方の実演指導を行います。
- ▽講師 保健婦及び栄養士
- 当日は筆記用具を持参してください。

国民年金だより

国民年金の加入者は、こんなとき届け出を忘れずに

国民年金に加入している方が住所、氏名を変更したときや次に該当したときには市役所保険年金課年金係に届け出てくださ

国民健康保険だより

国民健康保険の届け出

お忘れなく!!

4月は入社や転勤などが多い時期です。入社して職場の健康保険へ入ったり、福生市へ転入されたときは、届け出が必要です。左の表に該当する場合は、14日以内に市役所窓口へ。

こんなとき	届出に必要なもの
福生市に転入されたとき	印鑑、転出証明書(保険証)
職場の健康保険をやめたとき	印鑑、離職証明書(保険証)
生活保護をうけなくなったとき	印鑑、保護廃止通知書(保険証)
お子さんが生まれたとき	印鑑、保険証、母子健康手帳
福生市から転出するとき	印鑑、保険証、納税通知書
職場の健康保険へはいたとき	印鑑、保険証、納税通知書、新規加入保険証
生活保護をうけはじめたとき	印鑑、保険証、納税通知書、保護決定通知書
死亡したとき	印鑑、保険証、納税通知書
住所が変わるとき	印鑑、保険証
氏名が変わったとき	印鑑、保険証
世帯主が変わったとき	印鑑、保険証
保険証をなくしたとき	印鑑、身分を証明するもの
退職者医療制度の対象になったとき	印鑑、保険証、年金証書

保険税の納め忘れはありませんか

平成元年度国民健康保険税は納めましたか。もし納め忘れがありましたら最寄りの金融機関で納入してください。

国民健康保険を支えているのは、皆さんの保険税であるということをご理解していただいで納め忘れないようにお願いします。

社員教育講座

企業が発展していくためには、第一線で働く社員の人材養成が不可欠です。そこで市及び商工会では、職場で要求される社員としての基礎的な知識を身につけていただくための教育講座を開催します。

▽日時 4月5日(木) 午前10時〜午後3時(集合、午前9時40分)

▽場所 商工会館3階

飼犬の登録と

狂犬病予防注射

平成2年度の登録と予防注射を次の日程で実施いたしますので、お近くの会場で受けてください。

▽料金 1頭につき5,100円

※登録料、注射代、注射済票代を含みます。

登録料 2,100円
注射代 467円
消費税3% 73円
消費済票代 460円
合計 5,100円

▽注意 犬の体を清潔にして、犬を自由に扱える方がつれて来てください。犬のふんを始末する袋等は、各自持参してください。

なお、雨天の場合も実施いたします。

月日	場所	時間
4月9日(月)	武蔵野橋公園(国道16号武蔵野橋下)	午前10時〜10時50分
	明神下公園(南田園1丁目)	午前11時10分〜11時50分
	熊川中央会館(熊川駅前)	午後1時〜2時
	福生公園(市民会館下)	午後2時20分〜3時30分
4月10日(火)	福生市健康センター	午前10時〜11時
	加美平南公園(秋山酒店北青梅線際)	午後1時〜1時50分
	福生保健所	午後2時10分〜3時50分

不動産鑑定士による「街頭無料相談会」

最近の地価問題は、私達の身近な問題から国の政策にまで発展し、暮らしに大きな影響を与えています。そこでこのような情勢に対し、国土庁の指導と、東京都並びに関係各機関の協力のもとに、不動産鑑定士による不動産の価格等に関する「街頭無料相談会」を開催いたします。

日時 4月7日(土)
午前10時〜午後4時

場所 JR立川駅自由通路南口側階段上

申込方法 当日その場で受付
主催 社団法人 日本不動産鑑定協会東京会

不用品交換



△ゆづりませす▽

○冷蔵庫○編機○家庭用サウナ○シャワー○湯沸器○ステレオ○美容ヘアードライヤー○ビリヤード一式○エレクトーン○サイドボード○フォールマルウェア(11号)○椅子20脚

△ゆづってください▽

○芝刈機○剣道具一式(中学生用)○ピアノ○石油ストーブ○ソファ○すがたみ○ダブルベッド○北多摩高校女子制服(M)

なお、2月の成立件数は3件でした。また、登録の必要がなくなりましたら、必ず経済課商工係(☎511511)内線276へ。