

ふっす 広報

9月 '85 No.282



がんばれサークル ⑥

第16回 市民総合体育大会



いよいよスポーツの秋到来、今年も10月10日「体育の日」を中心に第16回市民総合体育大会が行われます。競技は26種目、主会場は市民体育館です。この大会は、市内に在住、在勤、在学されている方ならどなたでも参加できます。どうぞ、お気軽にご参加ください。

申し込み、問い合わせは、いずれの競技も市民体育館内社会体育係 (☎52-5511) へ。

■卓球

▽日時 10月6日(日) 午前9時30分
▽場所 市民体育館主競技場
▽競技方法 トーナメントによる、一般男、女ダブルス・シングルス・小学生・中学生・初心者
家庭婦人・壮年男子シングルス
▽申込期限 9月27日(金) まで
市民体育館窓口
▽主管 卓球連盟

■軟式庭球

▽日時 10月6日(日) 午前8時30分
雨天の場合13日(日)
▽場所 福東テニスコート
▽競技方法 中学生・一般男、女・家庭婦人の部リーグ戦
▽申込期限 10月4日(金)
▽主管 軟式庭球連盟

■バスケットボール

▽日時 10月6日(日)・13日(日) 午前9時
▽場所 市民体育館他
▽競技方法 一般(中学生を含む)男、女 トーナメント
▽申込期限 9月29日(日)
▽主管 バスケッ トボール連盟

※代表者会議 9月29日(日) 午後7時30分 市民体育館第一会議室

■柔道

▽日時 10月10日(祝) 午前10時
▽場所 市民体育館柔道場
▽競技方法 小学生・中学生・一般(高校生を含む)の部、高点試合
▽申込期限 大会当日まで
▽主管 柔道連盟



■バレーボール

▽日時 10月10日(祝) 午前10時
▽場所 市民体育館他
▽競技方法 小学生・中学生・一般男、女・家庭婦人の部 トーナメント
▽申込期限 9月28日(土)
▽主管 バレーボール連盟

■弓道

▽日時 10月10日(祝) 午前10時
▽場所 市民体育館弓道場
▽競技方法 一般男、女・団体ブロック別対抗戦(1チーム3人) 的高点試合
▽申込期限 大会当日まで
▽主管 弓道連盟



■早朝マラソン

▽日時 10月10日(祝) 午前7時
▽場所 多摩川堤防コース
▽対象 一般市民
▽申込期限 大会当日まで
▽主管 陸上競技協会

■輪投げ

▽日時 10月10日(祝) 午前10時
▽場所 市民体育館卓球場
▽競技方法 小学生・中学生・身障者
・一般・壮年男、女・予選高得点者8人で決勝トーナメント
▽申込期限 大会当日まで
▽主管 ラジオ体操友の会

■ソフトボール

▽日時 10月10日から11月17日までの毎日曜、祝日
▽場所 加美平野球場他
▽競技方法 少女・一般男、女の部
トーナメント
▽申込期限 少女の部9月27日(金)

・一般の部10月10日(祝) ▽主管
ソフトボール連盟

■陸上競技

▽日時 10月13日(日) 午前9時
※雨天の場合20日(日)
▽場所 市営競技場
▽競技種目 60m
40歳代、50歳代、60歳以上の各男、女
○100m 小学校4年生、中学校3年生(学年別)、高校、一般男、女
○200m 中学生学年別、高校、一般
○400m 中学生学年別、高校、一般
○1500m 中学生男子学年別、高校、一般
男子壮年(40歳代、50歳代、60歳以上)
○400mリレー 小学校5、6年生男、女別、中学校1年生男子、中学生女子学年別
○800mリレー 中学校2、3年生男子、高校、一般男子
○400m混和リレー 女子2人と男子36歳以上2人
○走高跳・走幅跳・砲丸投、中学生学年別、高校、一般、壮年(40歳代、50歳代、60歳以上)各男、女別
▽申込期限 9月28日(土)
▽主管 陸上競技協会

■銃剣道

▽日時 10月13日(日) 午後6時
▽場所 市民体育館銃剣道場
▽競

技方法 一般、リーグ戦
▽申込期限 10月10日(祝)
▽主管 銃剣道会

■ゲートボール

▽日時 10月17日(木) 午前9時
※雨天の場合18日(金)
▽場所 福東グラウンド他
▽競技方法 一般市民リーグ戦
▽申込期限 10月4日(金)
▽主管 ゲートボール協会

■身障者運動会

▽日時 10月20日(日) 午前10時
▽場所 市民体育館
▽対象 身障者
▽主管 身障者福祉協議会

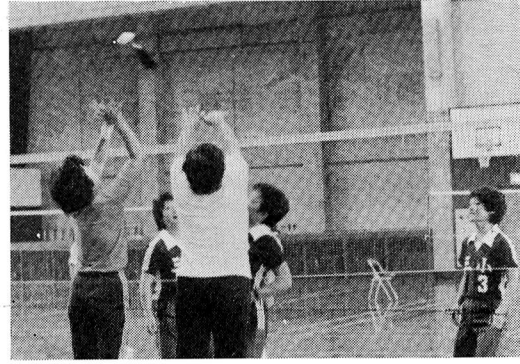

■バドミントン

▽日時 10月27日(日) 午前9時30分
▽場所 市民体育館
▽競技方法 小学生・中学生男、女・一般男、女(1、2、3部) トーナメント
▽申込期限 10月12日(土)
▽主管 バドミントン連盟



■ハイキング

▽日時 10月27日(日) 午前8時
市民体育館集合
▽場所 浅間尾根
▽参加費 400円(保険代他)
▽定員 40人
▽申込期限 10月20日(日)
▽主管 教育委員会

■インディアカ

▽日時 11月3日(日) 午前9時
▽場所 市民体育館
▽競技方法 リーグ戦・トーナメント
▽申込期限 10月30日(水)
▽主管 教育委員会

熊川土地区画整理計画に伴う 調査報告書まとめまる

現在、熊川地区は、福生地区に比べて主要道路である都市計画道路をはじめとした都市基盤整備が進まないまま散発的に宅地開発や建築活動が行われ、良好な市街地の整備が遅れてしまっている現状にあります。

このようなことから、昭和59年度に五日市線以南における、いわゆる熊川地区の公共施設（公園、街路など）や宅地の状況などを調査していましたが、その報告書がまとまりました。報告書では、いろいろな調査の結果から福生市のまちづくりの目標であるすぐれた自然環境を十分に生かしていくこととはもちろんのこと、地区の特性を生かした良好な都市基盤整備を目指していくことなどが主題になって、その基本構想ができています。また、報告書は、全体の中から早期事業を実施した方がよいという地区を絞りこみ提案がされています。

そこで、市といたしましては、この早期実施を図るべき区域約24

ヘクトール（区分④）の関係者を対象に8月下旬説明会を開催しましたところ多数の参加が得られました。これからも住みよいまちづくりを目指して作業を進ませ、土地区画整理の事業化が図れるようにいたしたいと考えています。関係者の皆様のご理解とご協力をお願いいたします。

■調査の内容

本調査は、建設省の土地区画整理事業調査要綱の「調査A」に沿って行いました。

この要綱は、都市周辺部の無秩序な市街化に対処するため、早急に土地区画整理事業に着手する必要があると認められる区域において、土地区画整理事業調査を行い、土地区画整理の事業化を促進することを目的としています。

―調査Aとは―

主な調査内容は、基本構想の設定があり、これに向けて調査地区の設定、広域的条件調査、現地踏

査、市街地環境評価等からなっています。なお、基本構想については、計画テーマの設定、構想の作成、実現方策の検討があります。

■調査の結果

基本的な現況調査により、福生市の総合計画の達成の一助をなすと共に、地区の特性を生かしたまちづくりを目指す基本構想を描き、実現可能な方策として、一定の同質をもつ小地域に区分し、各地区の望ましい整備手法（開発の



※ 市では、先述いたしましたとおり、この内の「区分④」の区域をまず最初に事業化が図れるようにしたいと考えています。

方法)を示してあります。各地区の整備手法は、次のとおりです。

区分	整備手法
①	土地区画整理事業 (面的整備)
②	地区計画・開発指導・単独事業 (施設の整備)
③	市街地再開発事業・商店近代化事業 (面的整備)
④	土地区画整理事業 (面的整備)
⑤	地区計画・開発指導・建築協定・単独事業 (施設的整備)
⑥	団地の住宅事業が完了している

八高線東福生駅時刻表

高崎方面	時	八王子方面		
	57	4		
	52	5		
	マ53	6	1 29 53	
	マ43	19	7 19 43	
マ58	マ32	8	8 ⑦ 21 43 58	
	42	9	42	
	50	マ15	10 5 ④	
	マ39	11	27	
	18	12	⑤ 41	
	55	マ5	13 ②⑧	
	59	マ35	14 4 ③②	
	マ51	マ23	15 23	
小59	12	16	① 49	
	33	マ15	17 33	
	34	5	18 15 45	
	17	19	⑩ 54	
	21	20	34	
小49	小25	21	2 49	
	マ20	22	45	
	マ29	23		

○.....試行列車
 小.....小川町行
 マ.....高麗川行
 無印.....高崎行

時刻表の○印は、試行列車で、この列車は、八王子・高麗川間で改正時から1年を経過しても利用客が少ない場合は、列車を廃止するなど縮減されることがあります。



八高線が増発されます

朝・夕増発列車

朝 夕	発着 列車番号	発		着		編成	記 事
		駅	時刻	駅	時刻		
朝	下り 1281D	八王子	8:32	高麗川	9:29	3両	試行列車
	上り 1280D	高麗川	7:28	八王子	8:27		
夕	下り 1283D	八王子	16:50	高麗川	17:41	2両	
	上り 1282D	高麗川	18:43	八王子	19:37		

このたび川越線の電車化に伴い、9月30日から八高線の朝と夕方、通勤、通学の時間帯に増発及び延長運転が行われることになりました。これを機会に市民の皆さん1人でも多くの方が八高線をご利用されますようお願いいたします。

延長運転列車

現 改 上下	現 行 列車 番号	現 行				編成	改 正				編成	
		発		着			発		着			
		駅	時刻	駅	時刻		駅	時刻	駅	時刻		
下 り	1225D	拝 島	6:43	箱根ヶ崎	6:52	3両	225D	八王子	6:30	高麗川	7:23	3両
	229D	八王子	7:31	東飯能	8:12	3両	229D	八王子	7:18	高麗川	8:09	2両
	233D	八王子	8:23	東飯能	9:07	4両	233D	八王子	8:07	高麗川	9:08	4両
上 り	1226D	箱根ヶ崎	6:59	八王子	7:28	3両	226D	高麗川	6:23	八王子	7:13	2両
	234D	東飯能	8:20	八王子	9:06	3両	234D	高麗川	8:14	八王子	9:08	2両
	238D	東飯能	9:22	八王子	10:10	4両	238D	高麗川	9:13	八王子	10:10	4両

ご存じですか

ねたきり老人の

入浴サービス

ご家庭で入浴することが困難なお年寄りに、特殊な入浴設備と専門職員を備えた施設にご協力をいただき、気持ちよく入浴していただくというものです。ぜひ、ご利用ください。

なお、老人ホームまでの送迎は、社会福祉協議会がボランティアの協力を得て実施いたしますので、ご安心ください。

対象者 市内に住所を有し、老人福祉手当の受給者で介助なしでは入浴することが不可能な方または60歳以上の方で身体に支障があり、家庭において入浴することが困難な方。

費用 1人1回3000円

実施日 毎週木曜日 午前9時30分～正午

利用施設 松楓会コスモホーム

(秋川市菅生)

申込み・問合せ 福生市社会福祉協議会事務局(☎52-2121)

へ。福生市牛浜163(福祉会館内)



人権写真コンテスト

作品募集

人権思想の普及高揚を図るために、三多摩人権擁護委員協議会及び東京法務局八王子支局の主催による人権写真コンテストを実施いたしますので、お気軽に応募してみませんか。

▽趣旨

日常生活の中で、互いに相手の立場を考えて豊かな人間関係をつくらせている場面または幸福な生活について日頃考えていることや、感じていることを表現した写真によって、人権の貴さを考えていこうとするものです。

▽応募資格

趣旨に沿った写真ならどなたでも応募できます。

▽サイズ

キャビネ（カラーまたは白黒）

▽締切り

昭和60年11月30日（土）

▽送り先

〒192 東京都八王子市元本郷町2-4-15 東京法務局八王子支局内三多摩人権擁護委員協議会「写真コンテスト」係

▽発表

昭和61年1月下旬に入賞者に直接お知らせします。

▽賞

最優秀賞、優秀賞、入選には賞状や賞金等が贈られます。

※応募上の注意

作品は未発表のもので、応募点数に制限はありません。（ただし、組写真は除きます。）

作品の裏面には、応募票を必ず貼付してください。応募票は、市役所・白梅会館・松林会館・田園会館にあります。

入賞作品の版權は、主催者に属し、原稿は、指定日までに提出をお願いいたします。

▽問合せ

企画財政課
市民相談係

(☎51-1511)
11内線218へ。

人権写真コンテスト			
氏名			
住所			
TEL ()			
年令	職業		
テーマ			

▲ ※応募票（自作可）

まもろう人権 なくそう差別

国民年金だより

第2期分保険料は

9月30日までに

9月は、7月から9月分までの保険料の納期です。忘れないように注意してください。

なお、強制加入の方で収入が少なく、失業や病中等で保険料を納められない方は、保険料納付免除の申請をしてください。また、納め忘れがちな方には便利な口座振替の申し込みをしてください。くわしくは、市民課年金係（☎51-1511内線269・270）へお問い合わせください。

ご参加ください

消費者展

福生市民文化祭が11月2日から4日まで開催されます。その一環として、「私たちの消費者展」を行います。市民の皆さんが日々のくらしの中で生かせる何かよいアイデアがありましたら発表してみませんか。

申込み・問合せ 経済課商工係（☎51-1511内線272）へ。

落花生の掘り取りを

計画してみませんか

市内には、落花生（ピーナッツ）を栽培している農家があります。9月下旬から10月下旬にかけて市内、市外を問わず、個人、団体、子供会など、レクリエーション計画に落花生の掘り取りを加えてみてはいかがでしょうか。

申込み・問合せ 経済課農業緑化係（☎51-1511内線273）へ。

「ストレスと健康」の

講演会

現代社会におけるさまざまなストレスについて、他の多くの病気とのかかわりの実態やその対処法を、予防や精神衛生管理の面から、その重要性について講演会を行います。

▽日時 9月27日（金）午後7時30分

▽場所 羽村町コミュニティセンター「じゅらく苑」

▽講師 東邦大学医学部心療内科 教授 筒井 末春先生

▽主催 社団法人 西多摩医師会

図書館だより

|| シリーズ ||

子どもと本の話

子どもは、いくつになっても、絵本を読んでもらうのが好きなので、3歳〜7・8歳位が中心の図書館のお話し会(毎週一回)に、時々、5・6年生の子どもの達も来ています。『君達は、うるさいから、はいっちやダメ』なんて言いたいのですが、大切なお客様ですから、ニコッと笑ってむかえています。『君達は、うるさいから、はいっちやダメ』なんて言いたいのですが、大切なお客様ですから、ニコッと笑ってむかえています。『君達は、うるさいから、はいっちやダメ』なんて言いたいのですが、大切なお客様ですから、ニコッと笑ってむかえています。

かしむかし、あるところに』というのを、『む・か・し・む・か・し・あ・る・と・こ・ろ・に』といった風に読んでいます。絵本が語っている物語を、読みとり、理解し、楽しむことはとても無理です。子どもと一緒に絵本を読み、ひとつの世界を共有することは楽しいものです。その楽しみを、早く卒業してしまうのは、お母さんにとっても淋しいのではないのでしょうか。『もう自分で読むからいいよ!』と言われる日がくるまで、卒業はなるべく先に延ばしたらどうでしょう。

『夏休み子ども図書館』が終了しました

夏休みの間、開かれていた「夏休み子ども図書館」が、8月末日でおわりになりました。多くの子どもたちに利用していただき、大変ありがとうございました。

なお、ながたばし文庫(代表・島田京子氏)は、9月以降も継続して行われます。毎週水・金曜日の2日間で、時間はどちらも午後2時から4時までです。どうぞ、ご利用ください。

----- フォトニュース ----- フォトニュース ----- フォトニュース -----

—— 8月8〜11日 第35回福生七夕まつり ——

雨天のためミス七夕パレード中止

福生の夏の風物詩「第35回福生七夕まつり」は約10万人の人出でにぎわいました。8日のおみこし・山車に始まり、ミス七夕コンテスト、36団体2000余人が参加した福生民踊パレード、各種協力団体の音楽パレード、チビっ子広場などの催し物が連日盛りだくさん。ただ、最終日の11日に、雨天のためミス七夕パレードや花火の打ち上げなどが中止になったことは、非常に残念でした。

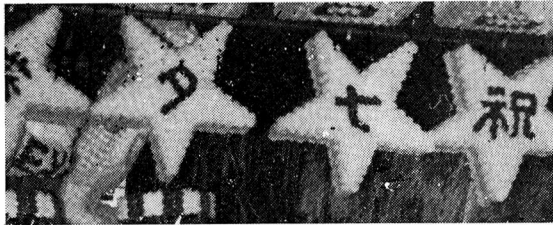

▲七夕飾り



◀民踊パレード



◀小ブラスバンド

▼たまっ子座の大鼓



▲4基くり出したおみこし

10月の休日診療所

今月の休日診療所の開設日及び開設場所(開設医療機関)は、次のとおりです。

■内科・小児科(昼間)診療所

▽開設日 毎休日

▽開設場所 福生市健康センター

▽診療時間 午前9時〜午後5時

■内科・小児科(準夜)診療所

▽開設日および開設場所

・10月6日(日) 米谷内科医院

所在 福生市 ☎51-0143

・10月10日(祝) 三井クリニック

所在 福生市 ☎53-1471

・10月13日(日) 大嶽医院

所在 瑞穂町 ☎57-0162

・10月20日(日) 村山医院

所在 羽村町 ☎55-2221

・10月27日(日) 中村医院

所在 福生市 ☎52-1031

▽診療時間 午後5時〜10時

■歯科休日診療所

▽開設日および開設場所

・10月6日(日) 松永歯科医院

所在 福生市 ☎52-7122

・10月10日(祝) 河野歯科医院

所在 福生市 ☎53-2829

・10月13日(日) 吉成歯科医院

所在 福生市 ☎53-5538

・10月20日(日) 本田歯科医院

所在 羽村町 ☎54-5902

・10月27日(日) 金子歯科医院

所在 羽村町 ☎54-1503

▽診療時間 午前9時〜午後5時

※医療機関が変更する場合もありますので、受診の際は、あらかじめご確認ください。

なお、受診は緊急の場合に限ります。また、受診の際は保険証と小銭をご用意ください。

母乳栄養と脳内出血について ―福生市医師会だより―

赤ちゃん誕生後、母乳が出てほつと胸をなでおろすお母さんも多いでしょう。赤ちゃんの栄養のことや、伝染性の病気に対する抵抗力のことを考えれば母乳で育てるのが最適であることに異論はありません。しかし、母乳にも欠点があるのです。母乳を順調に飲み初め、体重が増えはじめて喜んでい

老人保健法に基づく

訪問指導を実施

病気やけが等で長期にわたり家庭でねたきり状態にある方及びこれに準ずる状態の家庭に対して日常生活上の看護指導等の援助を行います。該当する方がおいでのご家庭で、この制度を希望される場合は申し込んでください。

▽該当者 満40歳以上の市民で主治医の指示に基づき訪問します

▽訪問の回数 月2回

▽費用 無料

▽訪問する職員 保健婦または看護婦

▽問合せ 健康管理課健康管理係 (☎51-1511内線366)へ

各種検診の日程

昭和60年度後期に市民の方々を対象に実施する各種検診の日程(予定)が決まりましたのでお知らせいたします。

昭和60年度後期に市民の方々を対象に実施する各種検診の日程(予定)が決まりましたのでお知らせいたします。

検診の種類	実施予定月	対象者	会場
胃がん	10月、11月、12月、3月(各月とも1回実施)	満35歳以上の市民	健康センター 市の指定した市内の医療機関
肺がん	12月	満40歳以上の市民	
乳がん	昭和61年1月	満30歳以上の市民(女性)	
胸部X線撮影	昭和61年1月	満15歳以上の市民	
子宮がん	昭和61年2月	満30歳以上の市民(女性)	

郷土資料室だより

―参加しませんか―

学習会・交流会

■婦人セミナー(地域史学習)

大師信仰と霊場めぐり

―文政六年・新四国

『徧礼道指南』を読む―

弘法大師が諸国を巡遊して歩き村民のために様々な奇蹟を示したという大師信仰は全国的にみられます。また、大師が足をとどめた霊場もたくさん伝わり、有名な四国の八十八箇所にまねた多摩の霊場めぐりも江戸時代後期には行われています。文政六年の史料を読みながら多摩の地域史を学びます。

■古文書講座(後期)

板碑からみる多摩の中世史

―金石文の読解入門―

鎌倉時代から戦国時代までの多摩の歴史を金石文(板碑)を読解することによって学習します。

▼日時 10月12日(土) 午後7時
～9時 以後毎週土曜日 全3回
▼講師 県敏夫(立正大学講師)

■民俗芸能保持者交流会

それぞれの地域に伝わる芸能が抱える諸問題を語り合い、その保護と保存に役立てるための交流会です。昨年に続き2回目ですが、昨年は福生市のみならず、都内や他県から様々なジャンルのの方に参加していただきました。民俗芸能に直接携わらなくても、興味をお持ちの方ならどなたでも参加できます。司会は日本民俗芸能学会員で日本大学講師の宮尾与男先生が務めます。

▽日時 10月18日(金) 午後7時～9時

※学習会・交流会の会場は中央図書館内会議室です。申し込みは9月25日(木)から、郷土資料室(☎53-3111)へ。

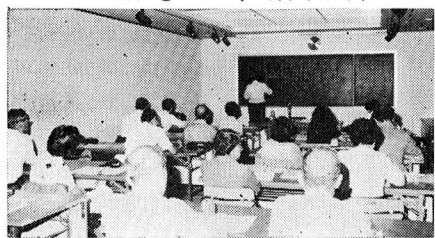

長沢遺跡出土

加曾利E式土器

長沢遺跡は福生消防署付近に広がる縄文時代の集落遺跡です。昭和45年7月18日から8月12日まで第一次発掘調査が行われ、加曾利E式土器を中心に、若干の勝坂式土器と多量の打製石斧が出土しました。多数の出土品の中から加曾利E式の浅鉢型土器と深鉢型土器の2点が、福生市指定有形文化財第6号・第7号として昭和51年6月29日に指定されました。

浅鉢型土器は赤褐色で、胴部に渦巻き文様の隆起線が施されていますが縄文文様はありません。また、側面には細い突差文が点々とあります。(外径21センチメートル、高さ12・5センチメートル)

深鉢型土器の器体は一樣に赤味が強い褐色です。口縁部に4個の突起を持ち、文様は半截竹管による渦巻文が頸部以外に施されています。縄文文様はありません。(外径30センチメートル、高さ20センチメートル) 底部は欠損してありません。

この2点の土器は、すぐれた縄文土器の特性をもち、その形状・製作もていねいで、保存状態もよく、すぐれた縄文土器として市指定文化財とされました。



▲深鉢型土器

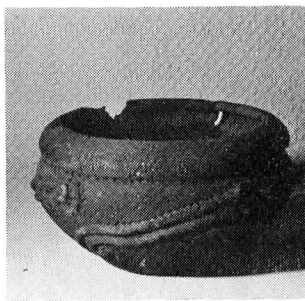

▲浅鉢型土器



— この指とまれ —

- 市民体育館 ☎52-5511
- 市民会館 ☎52-1711
- 公民館(本館) ☎52-1711
- 松林会館 ☎52-3624
(公民館分館)
- 白梅会館 ☎53-3454
(公民館分館)
- 図書館
- 中央図書館 ☎53-3111
- わかぎり分館 ☎52-7421
- わかたけ分館 ☎51-0083
- 郷土資料室 ☎53-3111
- 上記の施設は火曜休館日 —
- 田園会館 ☎52-3133
- 施設は日曜休館日 —

母と子の教室

家の中でひとりて子育てに悩んでいるお母さん、仲間の中で子育てについて学び合ってみませんか。なお、お母さんたちが輪番で、子どもたちの保育に携わります。

▽期間 10月4日(金) 昭和61年3月7日(金) 午前10時～正午 原則として毎週金曜日 全20回

▽場所 田園会館 ▽対象 市内在住の2歳以上就学前の幼児(保育園、幼稚園就園児は除く)とその母親。なお、実施期間中に、出産予定のある方は、ご遠慮ください。

▽定員 20名 15人 申込み 9月24日(火) から26日(木) までに直接田園会館に来館のうえ、申し込んでください。申し込み者が、定員を超えた場合は、責任抽選により参加者を決定いたします。

田園会館手話教室

▽期間 10月5日(土) 昭和61年3月15日(土) 午後3時～4時30分 原則として毎週土曜日 全20回

▽場所 田園会館

▽内容 初心者を対象とした手話です。

▽対象 小学校5年生～高校生

▽定員 先着30人

▽申込み 9月21日(土) から田園会館へ。

母と3歳児の体操教室

ワン・ツー・スリーノ親子で楽しく体力づくり。

▽期間 10月3日(木) 12月19日(木) 午前10時～11時15分 原則として毎週木曜日

▽場所 田園会館遊戯室

▽対象 8月1日現在満3歳になっている子どもと母親

▽定員 20組

▽申込み 9月21日(土) から田園会館へ。

みんなでつくる楽しい料理

料理クラブ

▽期間 10月12日(土) 昭和61年3月8日(土) 午後2時～4時30分 原則として毎月第2・4土曜日 全10回 ただし、11月23日(土) は11月30日(土) に行い、12月28日(土) は12月21日(土) に行います。

▽場所 田園会館

▽対象 小学校3年生～中学生

▽定員 20人

▽申込み 9月21日(土) から田園会館へ。

手づくりおもちゃクラブ



▽期間 9月26日(木) 昭和61年3月27日(木) 午後3時～4時30分 原則として毎週木曜日 全25回

▽場所 田園会館

▽内容 身近な材料を使って、おもちゃを作ります。

▽対象 小学校1～3年生

▽定員 先着20人

▽材料費 自己負担

▽申込み 9月21日(土) から田園会館へ。

工作クラブ



糸のこなどの道具を自由に使い、いろいろなものを作って楽しみよう。

スポーツクラブに入って

一輪車に乗ろう!

▽期間 10月2日(水) 昭和61年3月26日(水) 午後2時30分～4時30分 原則として毎週水曜日 全23回

▽場所 田園会館

▽対象 小学校3年生～中学生

▽定員 20人

▽申込み 9月21日(土) から田園会館へ。

第4回子ども映画館 『太陽の子』

▽日時 10月1日(火) 都民の日
午後1時30分～4時 ▽場所 田園会館 ※入場無料 ▽内容 灰谷健次郎のベストセラー小説「太陽の子」(てだのふあ)を浦山桐郎監督が映画化したもので、明るい12歳の少女ふうちゃんと沖繩亭に集まる大人たちとの愛と涙のものがたり。▽問合せ 田園会館へ
ロックバンドのための

『サウンド・クリエイト講座』

音楽基礎理論から、リズム、機材の効果的の使い方まで色々な面からバンド活動の基本的ノウハウを伝授。バンド仲間全員で参加してみませんか。

▽日時 10月2日(水) 午後7時以後原則として毎週水曜日 全10回 ▽場所 公民館音楽室 ▽対象 バンド活動をしている人及びこれからやりたいと考えている人。▽講師 長島弁蔵氏(アレシジャー) ▽定員 先着30人
▽申込み・問合せ 9月20日(金)から公民館へ。

ハイファイセット

コンサート

▽日時 12月14日(土) 開場 午後6時 開演 午後6時30分
▽場所 市民会館大ホール ▽出演 ハイファイセット ▽入場料 全席指定2800円 ▽プレイガイド 市民会館窓口・市役所市民相談係・かたばみ楽器店・チケットセゾン(西友福生店3階・河辺店1階セゾンカウンター)・井上商店(五日市町)で9月21日(土)から発売します。



植物観察会

▽日時 9月22日(日) 午前9時～正午 ▽集合場所 加美上水公園 ▽内容 林の木と下草の観察を、武蔵野の風情を残す林の中で ▽用意するもの 筆記用具・お持ちの方は図鑑などの観察道具
▽申込み・問合せ 白梅会館へ。

さわやかな汗を 盲人ユーマア運動会

今年で7回目、芝生の上で2人3脚、つな引きなど、楽しい運動会です。ぜひ、ご参加ください。

▷日時 10月10日(祝) 午前10時10分開会 ▷場所 福生球場(牛浜162) ▷対象 目の不自由な方。また、一緒に運動される方。▷費用 無料(昼食は各自持参)▷送迎車 = 当日、青梅線牛浜駅西口午前10時発(なお、身障者の方でご希望の方は、ご自宅への送迎も用意しています。)▷申込み = いとでんわ福生事務局(☎52-6142) 脇本または福生社会福祉協議会(☎52-2121)へ。

スポーツ教室

①小学生バドミントン教室

▽期間 10月2日(水)～12月14日(土) 毎週水・土曜日 ▽時間 水曜日 午後4時～5時30分 土曜日 午後2時～5時 ▽対象 小学校4～6年生 ▽費用 500円(シャツ代として) ▽定員 40人
※申込み ①の教室は9月21日(土)から、直接市民体育館窓口にて受け付けます。(印鑑持参)

②トレナーニング教室

▽期間 9月30日(月)～11月29日(金) 毎週月・金曜日 ▽時間

午後7時30分～午後9時 ▽対象 高校生以上

③親子スポーツ教室

▽期間 10月5日(土)～11月16日(土) 毎週土曜日 ▽時間 午後2時～3時30分 ▽対象 4歳～6歳児と親 ▽定員 20組

④インディアカ教室

▽期間 10月2日(水)～11月27日(水) 毎週水曜日コース、金曜日コース ▽時間 水曜日コース 午前10時～正午 金曜日コース 午後7時30分～9時30分

※申込み ②、③、④の教室は、9月21日(土)から市民体育館にて受け付けます。

※場所 いずれの教室も市民体育館で行います。

10月1日(火)



国勢調査

10月1日、全国いっせいに「国勢調査」が実施されます。この調査は大正9年から、5年ごとに行われており、今回で14回目となります。調査結果は、私たちの暮らしのさまざまな分野で生かされてきました。

今回の調査結果も、国や都道府県、市町村などのこれからの行政

表紙は語る

△がんばれサークル⑥▽



今回ご登場いただいたのは、ボランティア活動を続けて二十年目を迎えた「ともしび会」です。ともしび会の会員は七人の少人数ですが、平均年齢が六十五歳と高齢者のサークルです。歳末たすけ合運動にも毎年協力し、毎月一〜二回、青梅市にある老人ホームに出向き、盲老人たちのつくろい物奉仕を続けています。会員の皆さんは、心のふれあいや訪問を待ち兼ねてくださる皆さんに会えるのが生きているの一つです……と語っています。

「がんばれ」「ともしび会」

施策の基礎資料となるものです。

たとえば、福祉対策、雇用対策、交通対策、環境整備計画、住宅建設計画などで重要な資料として利用されています。国勢調査から得られる統計は私たちの住みよい暮らしを築くためにぜひとも必要な「財産」なのです。統計調査の標語に「統計は未来をひらく道しるべ」という言葉があります。まさにそのとおりなのです。9月下旬から、調査員が皆さんのお宅に調査票を配布し、記入をお願いすることになっています。お宅にふだん住んでいる方を漏れなく記入してください。その後、調査員が回収にお伺いしますので、ご協力をお願いします。

問合せ 経済課商工係(☎51-1511内線272)へ。

市民総合相談と

巡回無料法律相談を

同時開催

市では、10月17日(木)午前10時から午後3時まで、商工会館(市役所前)で市民総合相談・巡回無料法律相談を行います。

私たちの暮らしの中で起こるいろいろな悩みごとやお困りになっていることについて、経験豊かな専門の相談員がともに考え、調べ助言や紹介などを行ってくれます。どの相談も費用はかかりません。お気軽においでください。

行政相談(行政相談委員)

国鉄、住宅公団、保健所など国や都の仕事についての苦情・意見・要望など。

人権の上相談(人権擁護委員)

不当な迫害、人権の侵害、身の上問題など。

法律相談(弁護士)

不動産の相続、離婚、金銭貸借問題など民事問題全般に関すること。

※今回の法律相談は、東京三弁護士会と法律扶助協会東京支部の協力による巡回無料法律相談

との合同であり、同会派遣弁護士と毎月の担当弁護士の2人が相談にあたります。

なお、法律相談については、10月11日(金)からあらかじめ時間の予約も受け付けます。

交通事故相談(都交通事故相談員・弁護士)

示談や損害賠償など交通事故全般に関すること。

市政相談(市職員)

市政についての苦情・意見・要望など。

くわしくは、市民相談係(☎51-1511内線218)へ。



“朝市”の出店者募集

第17回の朝市を10月に市役所前庭にて行います。

当日、市内の方で出店を希望される方は、9月28日(土)までに経済課商工係(☎51-1511内線272)または福生市商工会(☎51-2927)へお申し込みください。