

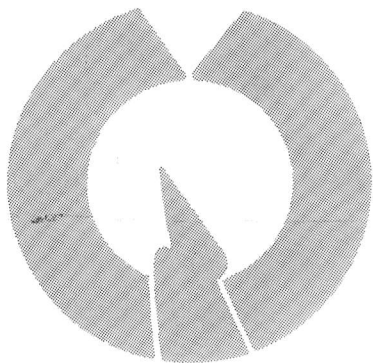

ふた

広報

6月 '82 No. 243



昭和56年度 下半期 財政公表

市民のみなさまに市の台所（財政）がどのように運営されているかを知っていただき、ご理解とご協力を得るために毎年5月と11月の2回、家計簿（財政状況）の公表をしています。
今回は56年度の下半期（昭和56年10月～昭和57年3月）の福生市の家計簿についてお知らせします。

昭和五十六年度一般会計予算額は、成立以後九回の補正が組まれ繰越明許費（西住宅地区周辺排水路整備事業等）八億一千六十八万円を加え百二十六億五千三百三十万円となり、当初予算額百一億八千八十七万円に対し二四・三パーセントの増を示しました。

一般会計

予算現額 126億5,330万円

収入率 84.4%、支出率 82.0%

歳入 歳入状況では、予算現額に対し、収入率八四・四パーセントで収入済額は百六億七千五百四十九万円です。市税の収入率は九七・三パーセントで収入済額は三十五億九千百三十二万円となり、市民一人当りの納税済額は七万三千四百四十円となっています。分担金及び負担金、国庫支出金、市債の収入が低率に

なっているのは四、五月の納税整理期間中に収入されるためと一部が繰越明許されるためです。
歳出 歳出状況では、予算現額に対し支出率八二・〇パーセントで、支出済額は百三億七千三百八十四万円となっています。土木費で西住宅地区周辺排水路整備事業（シールド部その三）が繰越明許されるため、また諸支出金で都市施設整備基金積立金、仮称第八小学校建設基金積立金が、校建設基金積立金が、出納整理期間中に支出されるため支出率が低くなっています。
その他歳入歳出の収入及び支出割合は別表Iのとおりです。

市有財産

(昭和57年3月31日現在)

土地..... 411,304.805㎡ 地上権..... 422.895㎡ (土地) 	建物(延べ面積)90,870.819㎡ 	乗用車..... 4台 貨物乗用車..... 4台 消防自動車..... 6台 マイクロバス..... 1台 超乗車..... 1台 大型バス..... 1台 軽自動車..... 1台 その他の車輛..... 6台
ピアノ..... 20台 電子オルガン..... 1台 	大型計量器..... 1台 	その他..... 250点

市民1人 当りの納 税 済 額 市民税 38,945円
固定資産税 20,956円
都市計画税 6,444円
市たばこ消費税 4,069円
その他 2,726円 (電気税 2,401円 軽自動車税 286円 ガス税 39円)
合計 73,140円

一般会計

(昭和57年 3月31日現在)

□ 予算現額
■ 収入率(%)

() 内は収入済額

歳入

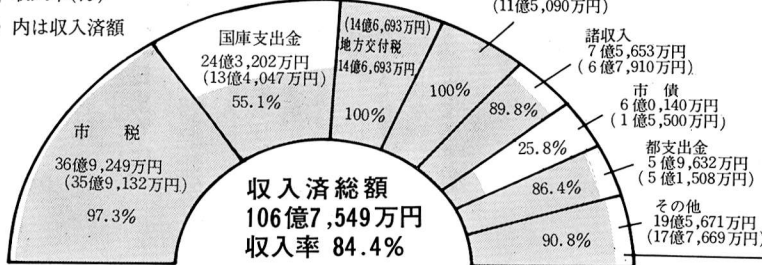

予算総額 126億5,330万円

項目	金額 (万円)	収入率 (%)
繰入金	10億0,064万円	99.8%
繰越金	2億1,492万円	100%
分担金及び負担金	2億4,102万円	33.8%
自動車取得税交付金	9,035万円	104.7%
使用料及び手数料	1億0,837万円	101.1%
地方譲与税	6,397万円	59.7%
財産収入	1億7,580万円	100.8%
交通安全対策特別交付金	818万円	100%
寄付金	5,346万円	100%

歳出

□ 予算現額
■ 支出率(%)
() 内は支出済額

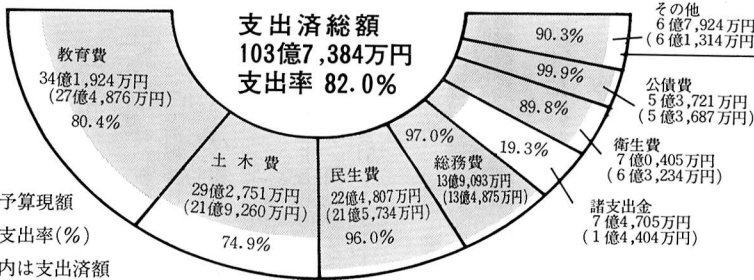

項目	金額 (万円)	支出率 (%)
消防費	3億9,193万円	88.4%
議会費	1億6,370万円	98.6%
商工費	6,191万円	97.9%
農林水産業費	3,899万円	95.7%
労働費	763万円	97.3%
予備費	1,508万円	0%

市の歳入財源の一つに市債があります。これは学校建設、下水道工事、福祉施設の建設など多額の費用がかかる事業を行うとき、市の財源だけでは不足のために国や都、金融機関などから借り入れる資金です。

こうした市債の未償還元金額は、昭和五十七年三月三十一日現在、一般会計四十三億三千三百九十九万円、特別会計(下水道事業会計)五十一億四千八百六十三万円、総額九十四億八千七百七十二万円となっています。

市債
総額 94億 8172万円

市債の状況

昭和57年 3月31日現在 (特別会計を含む)

事業別	金額 (万円)
下水道関係	51億4,863万円
社会教育関係	16億5,569万円
義務教育関係	10億2,418万円
土木関係	9億0,602万円
公営住宅関係	1億8,560万円
その他	5億6,160万円

借入先別	金額 (万円)
大蔵省	28億4,812万円
郵政省	20億1,519万円
公営企業金融公庫	24億7,932万円
市中銀行	14億1,736万円
東京都	4億4,453万円
その他	2億7,720万円

特別会計

昭和57年 3月31日現在

区分	予算現額	収入済額	収入率	支出済額	支出率
国民健康保険会計	11億5,513万円	10億7,164万円	92.8%	9億3,582万円	81.0%
区画整理会計	9,100万円	9,081万円	99.8%	7,849万円	86.3%
下水道事業会計	27億2,408万円	11億7,743万円	43.2%	17億3,409万円	63.7%
受託水道事業会計	5億4,223万円	5億3,586万円	98.8%	5億1,655万円	95.3%
合計	45億1,244万円	28億7,574万円	63.7%	32億6,495万円	72.4%

特別会計(国民健康保険会計・区画整理会計・下水道事業会計・受託水道事業会計)のうち国民健康保険会計、事業会計)のうち国民健康保険会計、区画整理会計、受託水道事業会計は順次納支を示していますが、下水道事業会計の収支については、四、五月に出納整理期間にまたがるためと一部繰越明許されるために低収入支出率を示しております。

特別会計

収入率 63.7%
支出率 72.4%

国民年金だより

第1期分の保険料は

6月30日までに

今月は保険料第1期分(4月～6月)の納期です。保険料の納入は、毎年4回(6、9、12、3月の末日に3か月分)に分けて納入しますが、保険料を納期限内に納めないと、障害、母子など各種年金が支給されないばかりか、長期間、未納にしておきますと、将来高齢年金が受けられないことにもなりかねません、保険料は必ず納期限までに納めましょう。

サラリーマンの奥さんも

国民年金に加入を

サラリーマンの奥さんは国民年金に、任意で加入することができます。ご主人が現在加入している厚生年金などの年金で、奥さん方は一応老後の保障があるわけですが、国民年金に加入することによってあなた自身の年金権がで、将来国民年金を受けることができます。

また、ご主人に万一の事故があった場合、厚生年金などの遺族年金にあわせて、国民年金から母子年金が支給されます。いざというときのために、また豊か

な老後のために国民年金に加入しましょう。

年金相談を

ご利用ください

国民年金についてわからないことなどがありましたら定例相談日を設けていますので、お気軽にご利用ください。

- ▽相談日 毎月第2・4木曜日
- ▽場所 市役所1階市民相談室
- 年金についての相談・問い合わせは、保険年金課年金係(☎51-1511内線314・315)へ

国民健康保険だより

保険証はだいに

つかいましょう

保険証は、加入者の権利を保証する大切な証書です。保険証なしで診療を受けると、医療費は全額自費で支払わなければなりません。

他人に貸したり、借りたり、治療が終了した後、病院等に預けたままにしていませんか。

保険証はみなさんの財産と同じです。大切に取り扱いましょう。また保険証を紛失した場合は、必ず十四日以内に届出してください。届出が遅れますとあなた自身が思わぬ損害をうける場合

がありますのでご注意ください。

- ☑加入する場合(必要なもの)
- 福生市に転入したとき
- 子供が生まれたとき(保険証母子手帳)
- 職場の健康保険をやめたとき(退職証明)
- 生活保護を受けなくなったとき(保護廃止通知書)
- ☑やめる場合
- 福生市外に転出するとき(保険証)
- 職場の健康保険に加入したとき(両方の保険証)
- 死亡したとき(保険証)
- 生活保護を受け始めたとき(保険証保護決定通知書)
- ☑その他
- 市内で住所が変わったとき(保険証)
- 世帯主や氏名が変わったとき(保険証)
- 世帯分離したとき(保険証)

※届出は、印かんをご持参ください。

清掃だより

衛生害虫駆除

作業員(アルバイト)募集します

市では夏期間中、市内全域を対象に衛生害虫(カ・ハエ等)の消毒を行います。これらの作業をしていただく作業員(アルバイト)の方を募集し

ます。

- ▽募集人員 4人
- ▽雇用期間 7月20日～8月31日
- ▽応募資格 市内在住の男子の大学生及び予備校生。
- ▽募集期間 6月28日(月)～30日(水) 午前9時～午後4時
- ▽申込書類 履歴書1通(写真添付)
- ▽申込先 衛生課清掃係(市役所1階)へ直接お申し込みください。
- ※なお、応募者が多数の場合は面接試験を行い採用を決定します。
- くわしいことは衛生課清掃係(☎51-1511内線284・285)へ。

カ、ハエ駆除剤の

無料配布

カ、ハエの駆除剤を無料で配布しますのでお近くの会場でお受けとってください。当日、都合の悪い方は、衛生課清掃係の窓口で配布しておりますのでご利用ください。

日程	配布会場	時間	配布会場	時間
7・5(日)	松林会館	午前9時～11時30分	福生公園 (市民会館下)	午後1時30分～4時
7・6(火)	6小正門		親和会館	
7・7(水)	7小正門		福東会館	
7・8(木)	4小正門		中福生会館	
7・9(金)	2小正門		熊牛会館	

7月の休日診療所

今月の休日診療所の開設場所（開設医療機関）は次のとおりです。

内科・小児科（昼間）診療所

▽開設日 毎休日

▽開設場所 福生市健康センター

▽診療時間 午前9時～午後5時

内科・小児科（夜間）診療所

▽開設日および開設場所

・7月4日（日） 塩沢医院

所在 羽村町 ☎54-7370

・7月11日（日） 松原内科医院

所在 羽村町 ☎54-2427

・7月18日（日） 三井クリニック

所在 福生市 ☎53-1471

・7月25日（日） 鹿野クリニック

所在 福生市 ☎51-3636

▽開設時間 午後5時～10時

歯科休日診療所

▽開設日および開設場所

・7月4日（日） 高橋歯科

所在 奥多摩町

☎04288-3-2148

・7月11日（日） 高田歯科

所在 羽村町 ☎55-5903

・7月18日（日） 高取歯科
所在 五日市町 ☎96-0004

・7月25日（日） 武藤歯科
所在 青梅市
☎0428-22-8228

▽診療時間 午前9時～午後5時

※医療機関が変更する場合がありますので、受診の際は、あらかじめご確認ください。

毎日が

むし歯予防デー

6月4日～10日は、歯の衛生週間でした。また、6月4日は「むし歯予防デー」として親しまれています。これは、6月4日の6は「む」4は「し」ということで、むし歯にならないよう心がけましょうということです。

お父さん、お母さん、お子さんの歯は大丈夫ですか？そしてご自分の歯は大丈夫ですか？特に、幼少年児の口腔内が、常に清潔に保たれるよう、食後の正しい歯口清掃の習慣づくりを指導していただくようお願い申し上げます。

よい歯で、よくかみ、よいからだ
正しい歯口清掃の徹底

小売物価調査一覧表

57年5月

品目	規格	単位	最高価格(円)	最低価格(円)	平均価格(円)	前回対比(%)	
主食	米	自主流通米の最高 内地米1の最高	10kg	5,300	4,800	5,166	
	食パン		1袋	140	115	132	
鮮魚	まぐろ	刺身用(並)	100g	500	198	332	
	さば		100g	180	50	74	
	塩さけ		100g	350	150	255	
精肉	豚肉	中肉又はモモ	100g	178	150	167	
	鶏肉	モモ	100g	130	108	117	
	ロースハム	スライスもの	100g	348	198	273	
青果	じゃがいも		1kg	280	150	225	
	玉ねぎ		1kg	250	100	149	
	長ねぎ		1kg	450	150	260	
	にんじん		100g	40	13	29	
	きゅうり		100g	43	25	33	
雑貨	キャベツ		1kg	260	70	111	
	合成洗剤		2.65kg	1,040	810	939	
	粉石けん		3kg	850	850	850	

調査価格は、原則として小売店舗で実際に販売している正常(平常)価格で、大安売り、棚ざらい等一時的な廉売価格は除外しています。

消費者台所ニュース

<グリーンアスパラガス>

4～5月のグリーンアスパラガスは、形状食味とも最高といわれています。この時期が旬とされているからです。

ほとんどの野菜が施設園芸の普及で、季節にかかわらず出回るようになりましたが、グリーンアスパラガスだけは、春から初夏の時期に限られているようです。

グリーンアスパラガスは冷涼な気候を好み、寒い地方は根株がよく休眠できるので春の萌芽がよく、よいものができます。したがって産地は、福島、岩手、北海道など北日本と高冷地（群馬、長野）が中心となっています。

品質の見分け方は、全体にグリーンが濃く、張りがあり、切り口が変色していないもの、穂先のしまったものはよいとされています。

(資料=物価とくらし)

図書館だより

図書館からのお願い

借りている本の期限はすぎているか。図書館の本は返す期限があります。(二週間借りられますが、なお必要な場合は延期もできます)他の利用者に迷惑がからぬよう、是非期限を守ってください。開館時間以外でもブックポストをご利用になれば、いつでも返却することができます。

どうぞご協力をお願いいたします。

福生の市民は全国でも

トップレベルの読書家

昭和五十六年度の利用統計がまとまりましたのでお知らせします。図書館を延べ二十五万八千六十三人の方が利用されました。貸出冊数は、三十二万百三十一冊、市民一人当り年に六・五二冊の本を借りたこととなります。登録者数は一万二千二百三十七人。登録率は二五パーセントで市民の四人に一人は利用しています。その他にレコードの利用数二千三百六十八枚、カセットテープ貸出数四百四十二本、リクエスド数二千二百九十七冊、調べものの相談件数四百四十六件、コピーサービス五千七百九枚になっています。蔵書数は十六万六千四百三十四冊、レコードは二千三百四十二枚、カセットテー

プは五百七十一本(語学テープほか)になりました。これらの利用実績は全国でもトップレベルにあり、五十七年度も市民の皆様の期待に応える運営を行いたいと思います。

開設してみませんか

夏休み子ども図書館

図書館では市民のみなさまのご協力のもとに、地域の子どもたちから好評の「夏休み子ども図書館」を開設していただけの個人または団体等を募集いたします。

夏休み期間中は、子どもたちにとって家庭や地域の役割がいっそう大切なものとなります。夏休み子ども図書館は、個人やグループ、子供会やPTA等の方が、家庭や地域の会館等を使って、夏休みの期間(七月下旬から八月末頃まで)の週一回若しくは二回、子どもたちに本を貸していただくものでなただでもできます。

必要な用具等は、図書館で用意いたします。また本は三百冊程度貸し出しいたします。

なお、実施の方法については、説明会を行いますので、ふるってご参加ください。

▽募集期間 7月2日(金)までに中央図書館にお申し込みください。

▽説明会 7月3日(土) 午後2時から4時まで。

※くわしいことは、中央図書館(☎53-3111)へお問い合わせください。

郷土資料室だより

ただ今展示中

縄文式土器の出来るまで

土器の表面に縄目の文様が付けられていたことから縄文式土器と名づけられました。そして、この土器を使用していた時代を縄文時代と呼びます。今から約一万年前から二千年前までの長期にわたって、日本全国で栄えた文化です。市内に分布する遺跡の大部分が縄文時代の遺跡です。なかでも福生駅西口、福生消防署を中心とした約四万平方キロに及ぶ大規模な縄文時代中期の集落遺跡(長沢遺跡)が注目されますが、発掘調査の結果、たくさん土器が出土しています。

ご覧になるとわかりますが、土器は

<募集しています>

史跡見学会と講演会

～玉川上水旧堀跡と

多摩川の渡船場の歴史～

私達の郷土・福生市の歴史や風土について学習してみませんか。

かって、市内には渡し場が3か所ありました、渡し場は生活とどう関わりあったのでしょうか。

日時 6月21日(月)、28日(月) 午前10時～正午 『多摩川と人びとの生活の歴史を考える——渡し場の位置と地形神社の分布——』

講師 内田和子氏(都立福生高校教諭)

場所 中央図書館会議室

～史跡見学会～

=玉川上水旧堀跡と福生地区の石仏=

日時 7月5日(月) 午前9時～正午
申込み 講演会は当日、会場へ直接お越しください。史跡見学は、6月26日(土)から市郷土資料室へ電話で☎53-3111へ申し込みください。

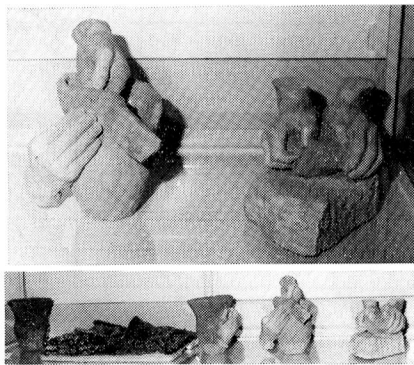



5月16日(日)に行われた春の朝市に約2000人の市民が集まり、新鮮な野菜や果物、魚など市価よりだいぶ安いということで押すな押すなの大盛況でした。秋の朝市もどうぞよろしく。

春の朝市

大盛況

写真記事

フォト ニュース



白梅ハイク (東吾野 高麗)

参加者全員踏破!!

5月30日(日)行われた「白梅ハイク」が、30余名の参加の中、1人の落後者もなく、小学生から熟年のお父さん、お母さんまで参加者全員元気に踏破し、無事終了しました。

『街角のスナップ』

スナップ

今月から、福生の街角でみかけた人々のスナップを紹介してまいります。このコーナーに登場していただいた方には、記念にそのスナップ写真をさしあげます。ご本人またはその方をご存じの方は、企画財政課広報係(☎51-1511内線21415)へご連絡ください。

さて、第1回の「街角のスナップ」は、6月2日(水)午後2時頃、福生駅東口付近でみかけた姉妹のような母娘3人です。楽しい会話はどんな内容でしょう。



雨の日の運転は慎重に
～急ブレーキ、急ハンドルは危険～

例年、梅雨期にスリップ事故が増えます。雨の日は、視界が悪く、道路が滑りやすくなります。歩行者や自転車・二輪車に乗る人は、傘や雨具などを身につけるため、まわりが見づらく動きもぶくなります。ドライバーは、スリップ事故や追突事故それに歩行者や自転車との接触事故などを起しがちです。交通事故をなくすのは、あなたです。市民一人ひとりが交通のきまりを守って、交通事故を起さないよう、あわないようにしましょう。

やさしく

走ろう

TOKYO

インフォメーション あれこれ

ご協力ください

市政世論調査

市民のみなさんが、日常生活の中でどのように考え、市政に対して何を望んでいるかなど、市民の意識や評価をとらえ、今後の市政を進めていく上で参考資料とするために、市では3年に1度、市政世論調査を行っています。今年はその年にあたっており、次のような方法で調査を行いますので、ご多忙中恐縮ですが、調査員がお宅に伺いますので、是非ご協力をお願いいたします。

なお、この調査は個人的ご迷惑をおかけすることはありません。また、調査結果は広報にも発表の予定です。
調査対象 市内に居住する満20歳以上の男女1000人
調査方法 個別面談法（市で委託した新情報センターの調査員が直接お尋ねします）

抽出方法 昭和57年4月1日現在の住民基本台帳より無作為抽出

調査期間

昭和56年6月26日から7月25日まで

※ 調査に対するお問い合わせは、企画財政課市民相談係（☎51-1511 内線218）へ。

どなたも気軽に

教育相談室へ

秘密厳守

お子さんの教育について悩みを持つ方は、お気軽にご相談ください。

最近はこちらの相談が多いのです

- ▽勉強ぎらい
 - ▽友だちと遊べない
 - ▽登校・登園をいやがる
 - ▽ちえ遅れの疑い
 - ▽心身に障害のある子の就学や進路
- 相談の日時
毎週月曜（金曜日）
午前9時～午後4時

福生市の排水設備技術者の 排水設備配管工の

資格試験を行います

- ▷試験日時 7月6日（火）
午前10時～11時30分
- ▷試験会場 商工会館3階会議室
※なお、7月5日（月）午前10時～午後5時まで講習会を行います。
- ▷受付期間 6月16日（水）～23日（水）
※ただし日曜日は除く
- ▷受付期間 平日＝午前9時～午後4時
土曜＝午前9時～11時
- ▷受付場所 建設部下水道課

■なお、受験資格や申し込み方法のくわしいことは、下水道課排水設備係（☎51-1511 内線358）までご連絡ください。試験要綱と申込書をおわたしいたします。

相談の申し込み

市教育委員会指導室（☎52-5551 3）へ電話で申し込んでください。

相談の場所

教育相談室（北田園2-9 市民体育館内）
相談料 無料です。

※なお、電話での相談にも応じています。

元軍人軍属（民間人）で

恩給の支給のない方へ

私たち元軍人軍属は計り知れない犠牲を強いられ何一つ報いられないまま戦後の復興の中核として重要な役割を果たしたことは事実でございます。

このたび元軍人軍属（民間人）で恩給が支給されていない方々のために全国軍人軍属恩給欠格者連盟が結成されました。

福生市でも6月20日支部結成の運びとなりました。この際ぜひみなさま方のご協力をいただきたくご入会をお願いいたします。

（入会は随時可）

- 連絡先
- 町田政寿 ☎53-0070
 - 平原治作 ☎51-0374
 - 石川政一 ☎51-5636

受益者の 下水道事業負担金

納付は納期限内に

負担金の納付方法には、一括納付と分割納付のふたとおりの方法があります。市からお送りしました納入通知書は、納期限までに納めてください。

特に一括納付の方は、納期限を過ぎますと納付書を書き替えないと納められませんのでご注意ください。

第16回

東京都町村

総合体育大会が

開催されます

昨年第15回大会は福生市が開催市で実施しました。みなさまのご協力でご成績で終了することができました。

今回は、隣の羽村町で開催されます。26市5町から4000余名の精銳が集い、開催準備がすすんでいるようです。福生市でも全種目出場に向け準備をすすめております。

福生市民のスポーツ愛好家の方は、この大会には非参加をお願いしたいと思っております。

日時 申込み・問合せ 6月23日(水)までに市民体育館(☎52-5511)へ。

なお、競技種目は次のとおりです。

- 競技種目 (公)は公開種目
○水泳 ○陸上 ○卓球 ○柔道 ○空手道 ○バレーボール ○軟式庭球 ○バドミントン ○剣道 ○弓道 ○クレー射撃 ○銃剣道 (公) ○女子剣道 (公) ○ゲートボール (公)

福生サッカー少年団員

福生FCイレブン

新会員募集

▽対象 福生市在住の小学2年~6年生の男子

▽会費 月額500円・入会金として1000円

▽練習 週2回程度(市立第五小学校にて)

▽申込み 入会希望者は、随時練習日に受け付けます。くわしいことは野中直人(☎52-9968)へ。

ジュニア囲碁

無料教室

日本棋院福生支部では、小中学生に囲碁の指導を無料で行っております。

日時 毎週日曜日午前10時~11時30分
※ただし、第4日曜を除く

会場 福生囲碁センター

申込み・問合せ 保護者の方が日本棋院福生支部(☎51-2935・午前のみ) 福生囲碁センター(☎52-4965・午後のみ)へ。

『なかよし会』

会員募集

なかよし会では、会員を募集しています。当面(8月まで)は、学習の一環として1歳~6歳の自分達の子供を集団保育をしながら教育問題を学習していきます。親と子が共に学び合い、育ち合っていく会です。この機会にどうぞご参加ください。

募集人員 10人

活動日 毎週金曜日 午前10時~正午

会場 松林会館(☎52-3624)

連絡先 伊東律子(☎52-8033)

『ヨガサークル』

会員募集

6月に誕生したばかりの「ヨガサークル」ですが、美容と健康づくりに楽しみながら活動しています。あなたもぜひ、いっしょに活動しませんか。

活動日時 毎週木曜日 午後7時30分~9時

会場 白梅会館(☎53-3454)

申込み 活動日に直接白梅会館においてになるか、野島君代(☎51-4017)へ連絡ください。

社会福祉協議会

職員募集

職種 福祉作業所「心身障害者通所施設」指導員。

募集人員 1人

資格 社会福祉主事及び児童指導員の有資格者または福祉事業に熟意のある昭和34年4月2日から昭和39年4月1日までに生まれた男子

募集期間 6月25日(金)までに履歴書、身上書、写真、有資格証写を持参または郵送。

応募先 〒197福生市牛浜163 福生市社会福祉協議会 (福祉会館内) ☎52-2121

お気軽にご参加を!

三多摩身体障害者協議会主催

身障者の集団見合

日時 7月4日(日) 午前9時~午後4時

会場 立川市中央公民館(立川市柴崎町1-1) 及び諏訪の森公園

会費 1300円 当日会場で徴収

なお、くわしいことは、福生市身体障害者福祉協議会会長山崎良之助(☎51-0028)へ。

お知らせ

松林会館の

わんぱく教室

ゲームや野外活動・会議の持ち方などを学びながら、子ども会リーダーとして必要な技術を身につける楽しい教室です。

日時 6月26日(土) 午後2時～4時
以後隔週土・日曜日 全8回

対象・定員 小学四年生以上先着30人
会場・申込みとも
松林会館(☎52-3624)へ。

白梅会館の

わんぱく教室

たくさんの友だちとゲームをしたり、手づくりのおもちやをつくったりしてみませんか

日時 6月30日(水) 午後2時～4時
30分 以後毎週水曜日 全7回

会場 白梅会館
対象 小学3年生～中学生
申込み 6月23日(水)から白梅会館(☎53-3454)へ。

『レコードコンサート』

へのお誘い

あなたのリクエストにより、ご一緒にレコードコンサートを創ってみませんか。

日時 7月1日(木) 午後7時30分～9時30分
以後毎週木曜日 全6回

会場 公民館視聴覚室
対象 成人・青年
定員 先着15人

申込み・問合せ 6月21日(月)から
公民館(☎52-1711)へ。

みんな集まれ

子どもサバイバル教室

野外の生活では、人間としての体力と知力が結局ものをいうものです。知恵と汗を流して、最終回のキャンプめざし、いざという時に役立つ、たくましさをやしなおう。

さあ、この教室に参加して、大きな自信と一生役立つ生きるための知恵を身につけよう。

日時 6月23日(水) 午後2時～4時
以後原則として水曜日 全7回

会場 松林会館および野外
対象 小学3年生～6年生
定員 先着30人
申込み 6月20日(日)から松林会館(☎52-3624)へ。

松林ホームシアター

白梅親子映画会

『ホセリートの父をたずねて』

父と子の愛を深く優しく描いた、感動の名作です。

日時・会場

松林会館 6月26日(土) 午後1時30分～ 3時～
2回上映

白梅会館 6月27日(日) 午前10時～ 午後2時～
2回上映

入場無料

問合せ 松林会館 ☎52-3624

白梅会館 ☎53-3454

第22回 市民名画劇場

アカデミー賞7部門独占の超大作

『アラビアのロレンス』

日時 7月17日(土) 午後2時・6時 2回上映

会場 市民会館小ホール

定員 各回とも先着 260人 ※入場無料

お問い合わせは、市民会館☎52-1711へ。

新たな婦人の

生き方をめぐって

婦人問題っていったい何でしょうか。婦人が日々感じている疑問や問題を、講師の先生のお話を聞きながら整理し、婦人が、生き生きとした毎日を送るためにどうしたらいいのかを、みんなで考え、みんなで話合っていきたい。どなたでも気軽に語り合える場にしていきたいと思います。男女を問わずお気軽にご参加ください。

日時 6月25日(金) 以後金曜日
午後7時～9時 全6回

会場 松林会館
講師 樋口恵子(評論家)・武田京子(評論家)・富長静枝(白梅短)

大助教授

定員 先着30人

申込み 6月20日(日)から松林会館(☎52-3624)へ。

// 演劇講座準備会 //

演劇の基礎から公演まで長いサイクルで手作りの演劇を作って行く事を、この準備会の中で、ご一緒に語り合え、本講座のプログラムを作ってみませんか。

日時 6月25日(金) 午後7時～9時
以後毎週金曜日 全3回

会場 公民館第1・2集会室
対象 市民一般
申込み・問合せ 6月19日(土)から
公民館(☎52-1711)へ。

公民館のつどい

公民館は昭和52年開館以来5年を迎え、日頃から活発に活動されている各種グループの交流・発表の場として、さらに多くの市民の方々に知っていただき、ともに公民館活動を発展させていだけたく7月3日・4日の両日にわたり公民館のつどいを「公民館のつどい実行委員会」との共催により実施いたします。

実行委員会は公民館の利用者を中心に広く市民に呼びかけて結成したものです。若さあふれる実行委員長を中心になごやかな中にも緊張感ただよう話し合いを重ね、次のような趣旨のもとで企画が練り上げられてきました。

◆趣旨

- (1) 出合い、知りあい、交流していくために、各分野を越えた交流の場としていきたい。
- (2) 公民館で活動することの意味を考えていきたい。
- (3) 活動し、交流しあうなかで、生活や地域の課題を考えていきたい。
- (4) つどいがひとつのきっかけとなつて、横につながりあえる場を持ちつけていきたい。

◆企画

- ▼音楽広場 音楽グループの演奏やダンス・民踊などをとり入れて……。
- ▼展示広場 絵や書道、さらには研究発表まで、各種展示します。
- ▼劇・上映広場 8ミリ映画や影絵・人形劇の上演……。
- ▼お祭り広場 七夕飾りのまわりで歌や踊りノ子ども広場もあります。
- ▼おしゃべり広場 世代を越えて自由な語らい、初対面でも今日から友だちノ……とはいえ一同初めての経験で何をどうしてよいのやら、とにかく当日をお楽しみにしてください。なお、詳細については6月25日発行の「市のお知らせ」その他でお知らせいたします。

◆問合せ 公民館(☎52-1771)へ



ご参加ください

市民文化教室

■編物手芸コース

やさしい手作りサマーブラウスと手芸

日時 6月24日(木) 午前10時～正午
以後毎週木曜日 全10回

会場 公民館第5集会室

定員 先着30人

用意するもの 巻尺、はさみ、鉤針、筆記用具 ※材料費実費

■民踊コース

初心者を対象とした民謡踊り(道南盆唄、桜音頭、他)

日時 7月7日(水) 午後7時30分～
9時30分 以後毎週水曜日 全10回

会場 福祉会館3階ホール

定員 先着50人

■尺八コース

都山流の初歩的な演奏の指導

日時 7月9日(金) 午後7時30分～
9時30分 以後毎週金曜日 全10回

会場 公民館第3集会室

定員 先着20人 ※楽器のない人は講師が相談のりませう。

◎対象 いずれの教室も初心者対象(市民一般)

◎申込み いずれの教室も6月20日(日)へただし編物手芸コースは受付中です。から公民館(☎52-1771)へ。

落語鑑賞会



え〜毎度ばかばかしいお笑いを
と始まり、おかしくてひっくり返るほど笑えると思えます。一人より大勢の仲間と鑑賞すれば、楽しさもより大きなものとなるでしょう。

日時 6月26日(土) 開場11時
後6時30分 開演11時午後7時

◇会場 市民会館小ホール

◇入場料 前売券 400円
当日券 450円

◇出演 柳家大治 林家時蔵 古今亭志ん太 入船亭扇好 古今亭朝太

◇前売券販売所 市民会館受付窓口、福生市役所1階市民相談係、西友ストアー福生店、かたばみ楽器店、フクダレコード楽器洋島店、マルフジ市内4店(熊川南店、福生団地店、銀座店、加美平店)

福生お知らせ

おまたせしました

7月1日オープン

「福生市営プール」

期間 7月1日～8月31日

時間 午前10時～午後5時50分

料金 (小学生は午後4時30分まで)

2時間で—大人(高校生以上)

上) 150円 小人(中学生以下) 50円

※超過料金は1時間につき

大人70円・小人20円。更衣ロッカー

1使用料1回50円。

問合せ 社会教育課社会体育係(☎52

15511)へ。

■なお、8月8日(日)・29日(日)

の両日は水泳大会のため一般の方は

使用ができません。

表紙は語る

『しゃぼん玉とんだ屋根までとんだ』



しゃぼん玉遊び。とてもなつかしい遊びですね。昔は、麦わらのストローに石けん水と松ヤニを混ぜた液をつけてとばしたものです。今は、専用のしゃぼん玉液なるものがあり、だれでも簡単にたっさんのしゃぼん玉をつくることができます。便利ですが自分でくふうするという事がなくなりました。でも、しゃぼん玉はしゃぼん玉。太陽の光で虹色に輝いて、子どもたちの夢をのせて空高くとんでいきます。

市職員募集

職種と募集人員

技能労務職員(給食作業員)：1人

受験資格

昭和22年4月2日から昭和27年4

月1日までになされた女子。

募集期間

昭和57年7月5日(月)～8日(水)

試験日と試験方法

昭和57年7月16日(金) 午前10時

会場 福生市商工会館3階ホール

試験科目 一般教養試験

申込み方法

履歴書1通(自筆)に最近撮影し

た写真(タテ4cm×ヨコ3cm)を

添付して福生市役所総務部庶務職

員課人事係(☎511511内線

244)へ直接申し込んでくださ

い。

〈福祉だより〉

目の不自由な方に

朗報 !!

目の不自由な方に、プッシュ式電話機用のダイヤル盤を無料でお渡しします。

電信電話公社では、従来から、目の不自由な方でも正確に、できるだけ早くダイヤル数字を識別できるダイヤル盤を回転式電話機に無料で配布してきましたが、このたびプッシュ式電話機用のダイヤル盤が容易にできるダイヤル盤が開発され対象者にお渡しすることになりました。希望される

6月30日で期限が切れます

老人医療受給者証

現在お持ちの老人医療受給者証が、6月30日で期限が切れて使用できなくなります。7月1日から新しい医療受給者証をご使用ください。

新しい医療受給者証の交付については、受給対象者へ6月中にハガキで通知します。なお、交付日程は次のとおりです。

月・日	曜	時間	場所	持参するもの
6・26	土	午後1時～4時	市役所	○旧老人医療受給者証
6・27	日	午前9時～午後2時	市役所	○健康保険証 ○印かん
6・28	月	午前9時～午後2時	市役所	○通知書(ハガキ)

方は申し込んでください。
申込先 福生電報電話局(☎5110854)へ。

身体障害の国鉄等の

旅客運賃割引証が廃止

従来、国鉄等の旅客運賃割引については、割引証により乗車券類を購入することになっていましたが、4月20日以降からは、身体障害者旅客運賃割引証が廃止され、身体障害者手帳を発売窓口に表示し、行先、乗車券の種類等を口頭またはメモにより申し込んで割引乗車券類を購入することとなりました。

お問い合わせは、福祉事務所福祉第2係(☎511511 内線324)へ。