

区分	住民基本台帳	外国人登録	合計	
人口	男	30,426	1,116	31,542
	女	29,648	1,126	30,774
	計	60,074	2,242	62,316
世帯数	26,519	1,223	27,742	

今号の主な内容	ページ
嘱託職員を募集します	2面
保留地を公売します	3面
ちょっと共済に加入しましょう	4面
認証保育所オープン	5面
小峰雨岬水墨画没後10年回顧展	6面
ふっさ女と男のフォーラム	7面

市・都民税の申告はお早めに!



昨年の年収が公的年金だけの方やサラリーマンの方で年末調整をしていない場合、あるいは医療費控除などで、還付を受けるための所得税の確定申告も2月3日から一緒に受け付けます。例年3月に入りますと大変混雑しますので、お早めに申告してください。

受付日時・場所
 2月3日(月)～17日(月)商工会館2階会議室
 ※2月5日(水)は商工会館3階ホール
 2月18日(火)～3月17日(月)商工会館3階ホール
 時間午前9時～11時30分、午後1時～4時
 (土曜・日曜・祝日を除く。)
 ※商工会館は市役所の向かい側です。

申告が必要な方

- 1 平成15年1月1日現在、福生市に住所のある方で、
 ① 給与所得だけの方で、勤務先から福生市に給与支払報告書の提出がなかった方(勤務先の給与担当者に確認してください。)
- ② 事業・不動産・配当・年金・雑等の所得(所得金額の多少にかかわらず)があった方で確定申告する必要があります

注1 給与所得以外の所得が20万円以下であっても、市・都民税の申告が必要です。
 注2 源泉分離課税を選択した配当所得がある方も、市・都民税の申告が必要です。
 ③ 所得がない場合でも、次のいずれかに該当する方
 ▼ あなたの扶養親族にもなっていない方
 ▼ 世帯をともにしていない人の扶養親族になつている方
 注 平成14年中所得がなかった方は、申告して非課税証明書の発行を受けることができます。また、国

申告に必要なもの

- ① 申告書と印鑑
- ② 源泉徴収票や支払者の証明書など、平成14年中の収入が明らかになる資料
- ③ 年金を受給されている方は、社会保険庁から郵送されてきている平成14年分の公的年金等の源泉徴収票(はがき)
- ④ 生命保険の控除証明書、個人年金控除証明書、損害保険の控除証明書、医療費などの領収書等
- ⑤ 社会保険の領収書(昨年中に国民健康保険税や国民年金保険料、健康保険料や厚生年金保険料等を支払ったもの)
- ⑥ 障害者控除を受ける場合は、身体障害者手帳、愛の手帳、精神障害者保健福祉手帳、戦傷病者手帳等
- ⑦ 配偶者特別控除を受ける方で配偶者に所得がある場合は、その配偶者の収入が明らかとなるもの
- ⑧ 事業所得者などの方は、収支決算書や帳簿類

申告が必要ない方

- 1 平成14年分所得税確定申告書を税務署へ提出する方
- 2 平成15年1月1日現在、福生市外に住所のある方で、福生市内に事務所、事業所または家屋敷を有する方

青梅税務署からのお知らせ

所得税の確定申告は自分で書いて早めの提出を!
 ▼ 平成14年分所得税の確定申告 2月17日(月)～3月17日(月)
 ▼ 所得税の還付申告は1月から受け付けています
 給与所得者でも確定申告をしなくてはならない場合や、確定申告をすると源泉徴収された所得税が還付される場合があります。(平成14年中の給与の収入金

額が2,000万円を超える場合、給与を1か所から受けている方で、給与所得や退職所得以外の各種の所得金額の合計額が20万円を超える場合、給与を2か所以上から受けている方など)
 ※いずれも土曜・日曜・祝日は除きます。また、1月～3月は、税務署の駐車場は使用できませんので、自動車での来署はご遠慮ください。
 問合せ 青梅税務署 ☎0428-22-3185



※昨年申告のあった方等には市・都民税の申告書及び、所得税の確定申告書を1月31日(金)までにお送りします。
 問合せ ▼ 市・都民税の申告 ↓ 課税課市民税係
 ▼ 所得税の確定申告 ↓ 青梅税務署 ☎0428-22-3185

おでかけください 税の指導会・相談

所得税の確定申告書

自書作成指導会

年金受給者及び医療費・住宅借入金等特別控除などで所得税の還付を受ける確定申告書の記載指導、また、所得税が還付となる申告書の受付もを行います。



日時 2月5日(水)午前9時30分～11時30分、午後1時～3時

場所 商工会館3階ホール 確定申告出張相談会 青梅税務署による確定申告出張相談を行います。申告書の受付も行いますので、お気軽におでかけください。

経費標準を適用して小規模農家の方へ

経費標準は平成14年分が最後になります。農業所得の計算方法は、経過措置としての経費標準が平成14年分で廃止され、平成15年分からは収入金額と必要経費の両方とも実額により計算することになります。

問合せ 青梅税務署個人課税第1部 門番0428・22・3185

経理士会の無料申告相談

東京経理士会青梅支部による小規模事業者のための確定申告無料相談を行います。還付申告をされる方もご利用できます。

東京国税局からの お知らせ

還付申告は次の「広域還付申告センター」でもできます。
① 図書館嘱託職員募集
② 用務嘱託職員募集
募集人員 2名

休日納税窓口を開設します

市税・国民健康保険税及び介護保険料を、仕事などの都合で、市役所や金融機関等で納めることが出来ない方、納め忘れていた方、また、納税相談を受けたい方のために、休日納税窓口を開設します。



もう一度納税通知書を確認のうえ、この機会に納めるようお願いいたします。

日時 1月26日(日)午前9時～午後5時
場所 市役所1階ロビー

納め忘れはありませんか

- 次のとおり納期限は過ぎております。
▽市・都民税(第1～3期)
▽固定資産税・都市計画税(第1～3期)
▽軽自動車税(全期)
▽国民健康保険税(第1～5期)
▽介護保険料(第1～5期)

納期内納税にご協力を

今月は、市・都民税(第4期)の納期です。口座振替を利用している方は、残高不足にならないように注意してください。

問合せ 収納課 収納係

休日納税窓口の開設について、納税相談の受け付けは、市役所1階ロビーで行います。
問合せ 収納課 収納係
部 0428・23・2331

2月の無料相談 ※祝日・祭日を除く

Table with columns: 相談内容, 期日, 時間, 場所, 備考. Includes entries for 人権・行政相談, 法律相談, 交通事故相談, etc.

首都の顔、私が決めるこの一票

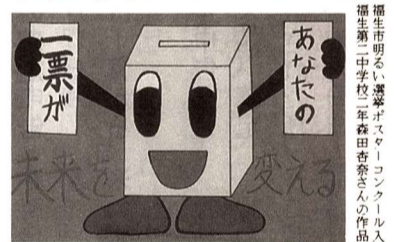

統一地方選挙の日程が決まりました

東京都知事選挙 4月13日(日)
福生市議会議員選挙 4月27日(日)
本橋口期間 2月3日(月)～2月14日(金)
立川駅→立川駅ルミネ1階マッグノリアホール期間 2月4日(火)～2月7日(金)午前10時～正午、午後1時～5時

12月の横田基地飛行回数 問合せ 環境課 環境係

Table with columns: 測定場所, 飛行回数, 前年比. Includes rows for 熊川1571番地誘導灯付近, 福生市役所屋上, etc.

市の保留地を公売します

5区画（北田園一丁目）

多摩川中央公園が近い！

面積・価格一覧				用途地域
番号	面積(㎡)	単価(円/㎡)	価格(円)	
3-1	156	158,000	24,648,000	第一種低層住専
3-2	156	158,000	24,648,000	第一種低層住専
6-1	132	169,000	22,308,000	第一種低層住専
6-2	135	169,000	22,815,000	第一種低層住専
6-3	138	169,000	23,322,000	第一種低層住専

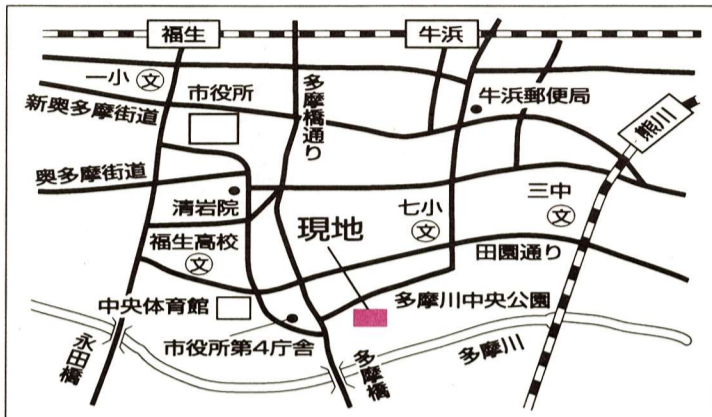
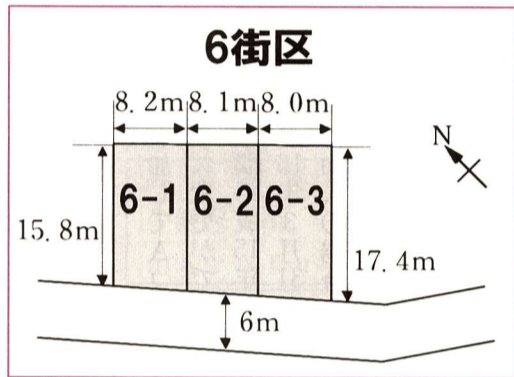
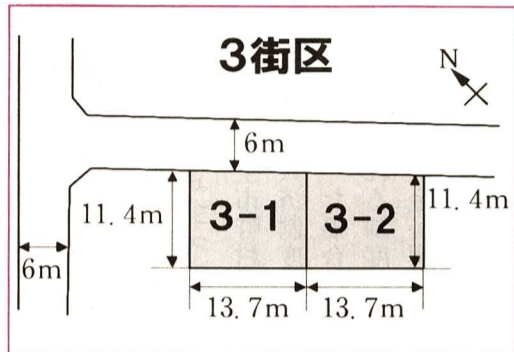

※広報1月4日号に掲載しました現地の位置を南側に訂正します。



△近くの多摩川中央公園は、ウォーキングなどでの健康づくりに好適地です。

福生田園西土地地区画整理事業地内の保留地5区画を抽選により公売します。

所在地北田園一丁目

申込資格①市内に1年以上居住または勤務している方（買い受け申込者がいない場合は他市でも可。状況などは、随時、地域整備課まで）

②自分が居住するための住宅を5年以内に建築完了できる方

③契約後30日以内に代金の支払ができる方

申込案内配布1月18日(土) 2月2日(日)、市役所第四庁舎2階地域整備課

申込み2月1日(土)～9日(日) 午前8時30分～午後5時15分（土曜・日曜は午前9時～午後4時）の間に地域整備課へ。

※申込みは1世帯1区画1通までです。

抽選日時・場所2月12日(水) 午前10時から第四庁舎2階会議室

問合せ地域整備課地域整備担当 ☎539・0674

指定旅行業者名 (50音順)	電話番号
簡易保険加入者福祉施設	03・5322・0513
京王観光(株)福生支店	552・2351
(有)ダイナ旅行	553・3310
立川トラベルセンター	553・2202
多摩エージェンツサービス(株)	530・3111
東京都市町村職員共済組合(保養所)	528・2191

市と契約している旅館などから補助金が出ます。家族旅行、親睦旅行、グループ旅行にぜひご利用ください。

契約施設を利用されますと、大人1泊3,000円、の助成が受けられます。

※年2泊まで

※子供は、2,000円

※民宿は一律2,000円

問合せパンフレットや、利用方法などは、指定旅行業者(上表)か、市民課市民係へお問い合わせください。

市内でも文化財防御訓練が行われます



市内でも消防署と消防団が連携して文化財防御訓練を毎年行っています。本年の訓練は、千手院(熊川20番地)にて実施します。

日時 1月25日(土)午前9時30分～

場所 千手院 ※雨天中止

問合せ 総務課防災係

1月26日は「文化財防火デー」

東京消防庁では、26日の「文化財防火デー」を中心に文化財の火災予防を呼びかけています。

「文化財防火デー」とは昭和24年1月26日の奈良県法隆寺金堂の火災の教訓

を活かそうと昭和30年に制定され、今年で49回目となります。

① 推進標語 「引き継ごう 防火の心と文化財」(平成14年度東京消防庁文化財防火標語)

② 推進事項 ① 文化財の周囲は、喫煙などの禁止場所に指定されていますので、喫煙やたき火はやめよう。

福生市商工会女性部創立20周年記念事業

【記念講演会】

講師 林真理子氏(作家)
「私が描いた女たち」

日時 2月3日(月)
午後2時～3時30分

場所 商工会館3階ホール

チケット 1,500円

販売開始 1月20日(月)

午前9時～午後4時 定員 先着50人

販売場所 商工会館1階事務所

※チケットの販売は、市内在住在勤の方1人1枚限りとさせていただきます。

問合せ 福生市商工会 ☎551・2927



② 災害が発生した時の文化財の搬出や消火などについて、地域の協力体制づくりをすすめてよう。

③ 自衛消防訓練を実施したり、消防用設備等を適切に維持管理するなど、防火管理を徹底しよう。

④ 放火されない・させない環境をつくろう。

問合せ 福生消防署予防課 察指導係 ☎552・0119

青年国際交流事業に参加してみませんか

内閣府では、平成15年度に実施する国際交流事業「国際青年育成交流」「日中、日韓青年親善交流」「世界青年の船」「東南アジア青年の船」の参加青年を募集しています。

問合せ 内閣府(青年国際交流担当) ☎03・3581・1181、または東京都教育庁生涯学習スポーツ部社会教育課 ☎03・5320・6859

米国空軍太平洋音楽隊ジャズコンサート

日時 3月18日(火)午後6時30分 場所 青梅市民会館ホール(全席自由) ※入場無料

申込み 2月10日(消印有効) までに往復はがきに住所・氏名・電話番号を明記の上、〒198-0042 青梅市東青梅1-7-7 社団法人青梅法人会ジャズコンサート係 ☎0428・248863へ。

※1枚につき1人有効、応募多数の場合抽選。

東京都消費生活総合センターの講座 弁護士が語る多重債務の実態と人ごとだと思っていないませんか?

日時 2月18日(火)午後2時～4時 場所 東京都多摩消費生活センター教室(立川市曙町2-34-7ファーストビル2階) 講師 宇都宮健児氏(弁護士) 定員 先着100人 受講料 無料

申込み 電話で東京都多摩消費生活センター ☎522・5119へ。

期 日	曜 日	受 付 時 間	受 付 場 所
2月2日	日	午前10時～正午	福東会館
		午後1時30分～4時	福祉センター
2月9日	日	午前10時～正午	かえで会館
		午後1時30分～4時	熊川地域体育館
2月16日	日	午前10時～正午	わかたけ会館
		午後1時30分～4時	富士見台町会集会所
2月23日	日	午前10時～正午	わかざり会館
		午後1時30分～4時	熊川中央会館
3月3日	月	午前10時～正午	さくら会館
3月4日	火	午後4時～6時	つくし保育園
3月5日	水	午後4時～6時	すみれ保育園

等 級	交通災害の程度	見 舞 金	
		Aコース (1,000円)	Bコース (500円)
1等級	死亡	300万	150万
2等級	重度の後遺障害	200万	100万
3等級	入院日数90日以上	45万	30万
4等級	入院日数60日以上	30万	20万
5等級	入院日数30日以上、または 実治療日数100日以上 の傷害	22万	15万
6等級	入院日数20日以上、または 実治療日数50日以上 の傷害	15万	10万
7等級	入院日数10日以上、または 実治療日数25日以上 の傷害	12万	8万
8等級	実治療日数10日以上 の傷害	8万	5万
9等級	実治療日数5日以上 の傷害	5万	3万
10等級	実治療日数5日未満 の傷害	3万	2万

平成15年度の交通災害共済の受付を 2月2日(日)の出張受付 (窓口受付は2月3日)から 開始します

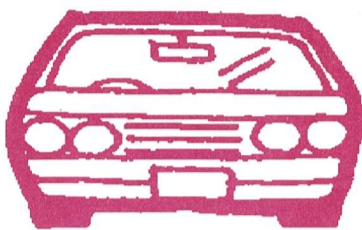

ちよこつと共済に加入しましょう

東京都町村民交通災害共済「ちよこつと共済」は、都内の全市町村が共同で運営する共済制度で、交通事故にあった場合に見舞金が受けられる制度です。
種類掛け金が選べる2コース制です。加入には、Aコース、Bコースを選択してください。
会費大人も子供も同額でAコース1,000円、Bコース500円です。
※平成15年4月1日現在、小・中学生(昭和63年4月2日～平成9年4月1日まで生まれの方)は、市が公費でBコースに加入します。また小・中学生は会費(500円)係

追加してAコースへのコース変更ができます。
共済期間平成15年4月1日～平成16年3月31日(年度途中の加入の場合には、加入日の翌日から平成16年3月31日までです。)

出張受付(左上の表の日程で行いますので、皆さんの加入をお勧めします。)

窓口受付(出張受付の会場においでになれない方は、2月3日(月)から市内の金融機関(郵便局は除く)の窓口でも申込みができます。また、市役所内の指定金融機関(派出所及び地域振興課窓口(市役所第三庁舎2階))でも受け付けます。加入申込書は市内金融機関、市役所窓口においてあります。
見舞金額は左表参照。
問合せ地域振興課地域振興係

① 法人は法人税、法人事業税、法人市民税及び固定資産税、個人は所得税、個人事業税、市・都民税及び固定資産税を滞納していないこと。
② 手数料の収納と指定金融機関等への納付のほか、廃棄物処理手数料報告書兼収納事務等委託料請求書の提出等、公金の適正な処理及び指定収集袋の

1年以上継続して販売業務などを営んでいて、今後1年以上継続して事業を営む見込みがあること。
※職種は特に問いませんが、環境課清掃係へお問い合わせください。
取扱店の資格要件 市内で

ごみの指定袋 取扱店募集!

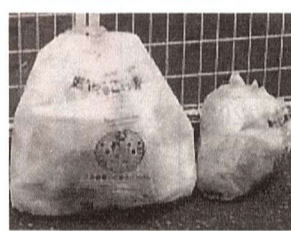

昨年の4月1日からごみの有料化を実施しています。燃やせるごみ及び燃やせないごみ指定袋の取扱店を引き続き募集します。

取扱店目 指定収集袋(燃やせるごみ指定袋4種類・燃やせないごみ指定袋4種類) 申込み 申込用紙(清掃係にあります)にて直接環境課清掃係へ。

1月の交通キャンペーン シートベルト、チャイルドシートを着用しましょう! 運転する人はもちろん、同乗者にも着用させて、安全

全運転に努めましょう。車に装着されているシートベルトの規格は、大人用になっています。子どもには、子どもの大きさに応じたチャイルドシートで守ってあげてください。

2月の資源回収予定

実施団体	実施日
本町第七町会	2日(日)
武蔵野台一丁目子供会	2日(日)
牛一子供会	2日(日)
青少年育成福栄地区	2日(日)
本八第二町会青年部	2日(日)
富士見台町会	9日(日)
鍋一老人クラブ	9日(日)
南田園三丁目子供会	15日(土)
原ヶ谷戸町会	16日(日)
福生団地自治会	16日(日)
武蔵野町会	16日(日)
南田園一丁目町会	16日(日)
鍋ヶ谷戸第二町会	16日(日)
志茂一子供会	16日(日)
熊牛囃子連	16日(日)
四小PTA長沢地区	16日(日)
本町第一町会	22日(土)
南町会	23日(日)
永田子供会	23日(日)
本八子供会	23日(日)
加美平老人クラブ	23日(日)
福東幸せ会(地域は熊川第二郡管)	23日(日)

※ 収集地域は実施団体地域内。
※ 天候などにより変更する場合があります。
問合せ環境課清掃係

ごみ・資源収集情報(前年同月比)

ごみ	資源
169t 減ったよ!	10t 減っちゃったよ!
13年11月 1,402t	13年11月 364t
14年11月 1,233t	14年11月 354t

ガレージセール出店者募集

家庭の不用品・生活雑貨・贈答品・趣味の作品、これらの品々に命を与え、いらぬ人から欲しい人に橋渡しをするのがガレージセールです。市民の皆さんの出店をお待ちしています。
日時 3月2日(日)午前9時30分～午後2時 ※雨天の場合、今回は会場の都合により延期はなく中止となりますのでご了承ください。
場所 多摩川中央公園 出店条件 市民の方(営業目的の方は参加できません)。同一世帯での申込みは1件まで。
出店料無料 定員130件
申込み往復はがきに郵便番号、住所、氏名(フリガナ)、電話番号、ガレージセール出店希望と明記し、返信用の《表》に自分の郵便番号、住所、氏名を明記のうえ、1月24日(当日消印有効)までに、〒197-8501福生市本町5 福生市役所地域振興課産業振興係へ。
◆はがき1枚につき1件とし、定員を超えた場合は抽選で決定し、2月下旬までに店の可否をお知らせします。
問合せ地域振興課産業振興係

あなたの力を貸してください 環境ボランティアを募集します!
市では、市の環境保全等にお手伝いいただける方を募集しています。
環境ボランティアとして登録していただきますと、環境ボランティア名簿に登載し、市が環境関連事業を実施する際に声をかけさせていただきます。
活動は出店料無料、定員130件
申込み往復はがきに郵便番号、住所、氏名(フリガナ)、電話番号、ガレージセール出店希望と明記し、返信用の《表》に自分の郵便番号、住所、氏名を明記のうえ、1月24日(当日消印有効)までに、〒197-8501福生市本町5 福生市役所地域振興課産業振興係へ。
◆はがき1枚につき1件とし、定員を超えた場合は抽選で決定し、2月下旬までに店の可否をお知らせします。
問合せ地域振興課産業振興係

市民提案を募集中

市では、横田基地の存在を活用し、福生市でなければできない、市民にとって利益を生めるような政策を目指し、まちづくり構想を策定することといたしました。

つきましては、市民の皆様にも、自由な発想に立った、まちづくりの提案（アイデア）を募集しております。応募ください。

◆提案（アイデア）募集
テーマは自由です。

◆提出期限
1月31日まで（必着）

※提出方法など詳細は、広報ふっさ12月15日号をご覧ください。

◆問合せ 企画調整担当または秘書広報課基地渉外担当

まちづくりに関する市民アンケート調査にご協力を

まちづくりの提案（アイデア）募集と並行して、まちづくりに関係する市民アンケート調査を実施中ですので、調査用紙が送られてきましたら、ご協力ください。

◆問合せ 企画調整担当または秘書広報課基地渉外担当



◆認証保育所がオープン◆

1月1日、福生駅東口南隣に認証保育所「maruru(まるる)」がオープンしました。認証保育所とは東京都独自の保育所制度です。0歳児から預けることができ、1日13時間以上の保育をします。

保育所名 maruru(まるる) 東町4-8 ☎551-8823
受入年齢 0歳～2歳 保育時間 午前7時～午後8時
申込み、費用などについては直接、認証保育所「maruru(まるる)」にお問い合わせください。

◆問合せ 保育園以外の市内保育施設の紹介◆

認証保育所 東京都が認証した保育施設
保育室 東京都基準を満たしている保育施設

認証保育所名	住所	電話
牛浜保育所	牛浜121-4	552-1693
maruru(まるる)	東町4-8	551-8823
保育室名	住所	電話
森田乳児室	志茂83	551-0332
ありんこ共同保育所	加美平1-16-9	551-2032

◆問合せ 社会福祉課障害福祉係

平成14年度分の「心身障害者ガソリン券・タクシー券」をまだ受け取られていない方は、印鑑・身体障害者手帳（愛の手帳）を持参のうえ、社会福祉課障害福祉係（第三庁舎）にて3月31日までに手続きしてください。

4月1日を超えますと平成14年度分は給付できなくなります。

なお、福祉センターでは給付できません。

国民年金金だより

高齢年金を受けている方に源泉徴収票を交付

国民年金や厚生年金などの高齢年金は、所得税法の「雑所得」として所得税が課せられます。

このため、高齢年金を受けている人は、毎年1月末頃までに年金の支払い総額、源泉徴収税額、控除した公的年金等控除、扶養親族等控除などの内容を記載した「源泉徴収票」が社会保険庁から交付されます。

この「源泉徴収票」は、年金から源泉徴収されたかどうかは関係なく、年金の支払いを行った受給者全員に送付されます。2か所以上から年金を受けている方や、年金以外にも給与などの所得がある方は確定申告するときに必要となりますので、大切に保管してください。

国民年金保険料は口座振替が便利です

国民年金は、老後だけでなく、万が一の時にもあなたの生活を支えるものです。安心できる将来のために保険料は期限までに納めることが大切です。

そこで、納め忘れがなく、便利で確実な「口座振替」のご利用をお勧めします。

指定された口座から毎月引き落とされますので納めに行く手間も省けます。手続きは、年金手帳、預金通帳、通帳の届出印を持参して金融機関または郵便局に申し出てください。

◆問合せ 保険年金課年金係または立川社会保険事務所 ☎523-0351

～市民同志のふれあい支えあい～

「ほっとサービス」協力会員募集

社会福祉協議会では、住民参加の福祉活動として、家事援助や簡易な介助などの福祉サービスを提供する「ほっとサービス事業」に参加協力していただく「協力会員」を大募集しています。

くわしい内容や申込みは、社会福祉協議会（ほっとサービス事業担当：☎552-2121）へ。

社会福祉協議会の掲示板

リハビリ相談会

体に障害をお持ちの方やそのご家族、施設で働いている方、お困りのことはありませんか？障害について、リハビリについて、介助の方法について、住宅改造について、車椅子・補装具について等、日頃お困りのことなど何でもお気軽にご相談ください。理学療法士が個々にご相談をお受けいたします。直接、会場にお越しください。

日時 2月8日(土)
午後1時30分～3時30分
会場 福祉センター2階理学療法室
※費用は無料です。

主催 (社) 東京都理学療法士会成人福祉部・福生市社会福祉協議会
問合せ 理学療法士小澤氏(月・木・金曜日は「東京都多摩療護園」☎591-6885、火・水曜日は「デイケア菜の花」☎551-2312)または社会福祉協議会(☎552-2121)へ。

ふれあい子育てサロン

「ほっとひろば」スタッフ募集!

市民が互いに子育てを支えあう仲間づくりやおしゃべりができる居場所づくりの「ほっとひろば」にあなたも参加しませんか！いつ来ても、いつ帰ってもいいよ！

開催日 第1・第3月曜日(※祝日の場合は実施日を変更)
時間 午前10時30分～午後2時

特殊疾病患者の福祉手当について

市内に居住し、特殊疾病・難病を患っている方。(市条例で指定された疾病)

次の手当を受給している方には支給されません。

- 福生市児童育成手当
- 福生市重度心身障害者福祉手当
- 福生市中心身障害者福祉手当

※市の規則で定める施設に入所している時も支給されません。

手当の月額額 6,000円
申請に必要なもの
東京都から発行されたマル都・マル特の医療券または医師の診断書、振込先の金融機関(郵便局は除く)の口座番号のわかるもの。

申込み・問合せ
社会福祉課障害福祉係

場所 福祉センター(保育室、2階研修室の2か所)
対象 妊婦、未就園児とその保護者
参加費 1家族100円
この事業の運営は、「ほっとサービス協力会員」と「ほっとひろばスタッフ」が行っています。申込み・問合せは、社会福祉協議会(☎552-2121)へ。

参加してみませんか！
老人大学「年輪セミナー」
交流と仲間づくりを目的に年輪セミナーを実施します。

日時 2月19日～3月19日 毎水曜日 午後1時30分～3時30分 ※ただし3月19日は午前9時～午後3時
場所 福祉センターほか
対象 60歳以上の市民の方

定員 先着30人
費用 無料(※材料費など実費負担。)
内容 ◆2月19日・26日「ちぎり絵」
講師 ハクビ和紙ちぎり絵学院立川教室講師 ※各回材料費300円
◆3月5日・12日「ペーパーフラワー」
講師 武蔵野福寿会・石川氏ほか ※各回材料費300円
◆3月19日「交流と散策」吉野梅郷～昼食(梅の里九兵衛)～玉堂美術館～櫛かんざし美術館 ※見学科、昼食代として実費負担3,300円

申込み・問合せ 1月20日(月)から(日曜・祝日を除く)午前9時～午後5時 社会福祉協議会(☎552-2121)へ。

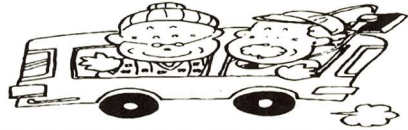

郷土資料室 平成14年度特別展

こみねうこう 小峰雨岬水墨画 没後10年 回顧展

—洗練された白と墨のバランス・一瞬に託す魅力の追求—

2月1日(土)~4月6日(日)

展示解説会(申込制): 2月15日(土)と3月15日(土)



市内で30年に及ぶ制作活動を続け、水墨画に情熱をささげ、多くの作品を遺した小峰雨岬(うこう)は、九州、熊本県の出身。志をもつて上京し、東京美術学校(現・東京芸術大学)で著名な師のもとで彫刻を学びました。



戦時中での疎開を経験した後、昭和38年から福生市に移り住み、彫刻から水墨画に転向、平成5年、93歳で亡くなるまで市内で制作活動を長年続けるかたわ



小峰雨岬(うこう:本名七郎) 経歴 明治33(1900)年、熊本県生まれ。東京美術学校彫刻科塑造部卒。朝倉文夫教室に学ぶ。中年より水墨画、水彩画をはじめ、水彩を真野紀太郎氏に、水墨画を河口楽土氏に師事。晩年、墨彩会を主宰し30年に及ぶ。平成5年1月、93歳で逝去。

を掘り起こし、水墨画や彫刻の作品、筆、硯、落款印、彫刻刀などの遺品を中心に展示します。お誘いあわせのうえご覧ください。

牛浜駅下車徒歩7分) ◆展示解説会 日時第1回2月15日(土)・第2回3月15日(土)、いずれも午後2時から。講師佐田静氏(三多摩美術家連盟常任委員) 申込み2月4日から郷土資料室へ。 問合せ郷土資料室 530・1120

郷土資料室は1月27日(月)31日(金)の間、休みます。

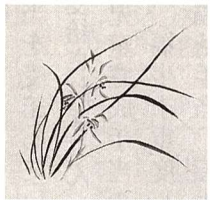

新春初心者水墨画講座 蘭、竹、菊、梅(四君子)の描き方や紙、筆、墨、硯(文房四宝)など、水墨画をとおして文化財を理解します。基本を学べばどなたでも描けます。 日時1月26日、2月2日・9日・16日の日曜日午前10時~正午※全4回 申込み1月19日から(月曜日を除く)電話で郷土資料室 530・1120へ。

会議室(駐車場が狭いため車のご来場はご遠慮ください) 指導郷土資料室職員 ※用具(紙・筆・墨・硯)は各自で用意。初回の講座の中で説明します。 申込み1月19日から(月曜日を除く)電話で郷土資料室 530・1120へ。

NHKラジオ体操研修会



体づくりと健康づくりをめざし、さわやかな毎日!

NHKテレビ体操でおなじみの遠藤愛さんの指導で「みんなの体操、ラジオ体操第一、第二」を基本からマスターします。

期日・場所 1月26日(日)、福生第一小学校体育館 2月2日(日)、福生第二小学校体育館 時間 両日とも午前9時30分~11時30分

講師 遠藤愛氏(NHKテレビ体操アシスタント) ※費用無料、室内用運動靴持参。 問合せ 福生市ラジオ体操会 連盟・原田 553・0348、スポーツ振興課スポーツ振興係 552・5511

指導料 ※途中で休んだ場合の費用はお返しできません。 講師 川口春義プロ 申込み 往復はがきに教室名・経験月数・クラブの有無・住所・氏名、年齢、性別、電話番号を記入のうえ、1月31日(消印有効)までに〒197-0005 福生市北田園2-9-1 中央体育館内スポーツ振興係へ。 ※はがき1枚につき1人とし、定員を超えた場合は、責任抽選により決定します。 問合せ スポーツ振興課スポーツ振興係 552・5511

運動不足 解消エクササイズ 肩こり、腰痛の予防に日ごろから適度な運動を心がけましょう! 日時 毎週金曜日午後7時30分~9時 場所 中央体育館主競技場 対象 高校生以上の市民 指導 体育館スポーツ指導員 参加方法 参加当日、券売機にて個人利用券(150円)を購入して、直接、会場へ。 ※室内用運動靴持参。 問合せ 中央体育館 552・5511

◆児童館「おはなしボランティア講習会」 「ピクチャーBOXの作り方・演じ方」 日時 1月29日(水)午前9時30分~正午・2月12日(水)午前10時30分~正午 ※全2回 指導 日比谷和子氏(マザーグースの会) 対象 児童館のおはなし会の運営に協力できる方、関心のある方 材料費 70円 持ち物 同じメーカーの牛乳パック2本 定員 先着24人 申込み 1月20日午前10時から熊川児童館 539・1515へ。

児童館であそぼう 1月(その2)

田園児童館 552-3133

- ◆おはなし会 「冬のあそび」20日・27日の月曜日午後3時30分~4時 対象 小学生
◆おちよちよすくすくひろば 21日・28日、2月4日の火曜日午前10時~正午 対象 0、1歳児と保護者 ※28日は12月と1月生まれのお誕生会
◆親子であそぼう 「おしょうがつごっこをしよう」22日(水)午前10時30分~11時30分 対象 1歳児以上の幼児と保護者
◆あそびの名探偵 ①「スーパーすごろくをしよう」28日(水)午後3時30分~4時30分 対象 小学生24人 申込み:21日午後4時~4時30分
②「パズルをつくろう!」2月4日(木)午後3時30分~4時45分 対象 小学生24人 申込み:27日午後4時~4時30分 持ち物 うわばき

- 後3時30分~4時45分 対象 小学生24人 申込み:27日午後4時~4時30分 持ち物 うわばき
◆陶芸教室 「ネームプレートをつくろう」2月1日(土)・15日(土)午前10時~正午 対象 2回とも参加できる小学生15人 申込み:21日午後4時~4時30分 持ち物 エプロン・ぞうきん・うわばき ※材料費200円
◆豆まき大会 2月3日(月)午後3時30分~4時 対象 幼児以上(幼児は保護者同伴)
◆親子水引アート教室 「おひなさまをつくろう」2月8日(土)午前10時~正午 対象 小学生の親子15組(子供のみの参加も可) 申込み:27日4時~4時30分 講師 小野静江氏(政華流水引アート講師) ※材料費150円
武蔵野台児童館 553-8822
◆リトミックのひろば 27日(月)午前10時30分~11時30分 対象 2歳以上の幼児と保

- 護者先着25人 申込み:22日(水)午前10時~ 指導 下島薫氏
◆工作教室 「豆まきセット」29日(水)午後3時~4時30分 対象 小学生以上24人 申込み:23日午後4時~4時30分 持ち物 持ち帰り用のビニール袋 ※材料費10円
◆スポーツランド 「ドッジボール」2月1日(土)午前10時30分~11時30分 対象 小学生以上 持ち物 うわばき ※午前10時20分までに児童館に集合
◆料理教室 「マドレーヌ」2月1日(土)午後3時~4時30分 対象 小学生以上24人 申込み:27日(月)午後4時~4時30分 ※材料費80円 持ち物 エプロン・三角巾・タオル・うわばき
◆豆まき大会 2月3日(月)午後3時30分~4時 対象 幼児(保護者同伴)~小学生 ※当日直接来てください。
◆合同おはなし会 劇「怪獣のピザやさ

- ん」ほか2月5日(水)午後3時30分~4時 対象 幼児と保護者、小学生 ※図書館、学童クラブ合同
熊川児童館 539-1515
◆こぐまひろば 21日(水)・28日(水)の午前10時~正午 対象 0、1歳児と保護者 ※親子のふれあい、交流の場です。
◆こま検定 22日(水)午後3時~4時30分 対象 小学生以上 持ち物 こま(持っている人)
◆豆まき大会 2月3日(月)午後3時30分~4時45分 対象 幼児以上 ※雨天時は館内実施
◆工作トントン 「組みひもでミサンガを作ろう!」2月5日(水)午後2時~4時30分 対象 小学3年生以上20人 申込み:20日午後4時~4時30分 持ち物 うわばき ※材料費100円



生涯学習ガイド

催し

人権講演

「犯罪被害者の人権を考える」

犯罪事件に巻き込まれた被害者やその家族への経済的、精神的なケアなどの現状はどのようなものか。実際に被害に遭われた方からその現状や、犯罪被害者の人権について話していただきます。

日時1月25日(土)午後2時～4時
場所公民館本館

講師 假谷実氏(全国犯罪被害者の会(あすの会)幹事)

定員 先着100人 ※入場無料
問合せ ☎552・1711

吉岡忍講演会

「ルポルタージュとは何か」

「墜落の夏―日航123便事故全記録」(講談社ノンフィクション賞)「放熱の行方―尾崎豊の3600日」

M/世界の、憂鬱な先端

など幅広い分野に渡り取材活動を繰り広げるノンフィクション作家吉岡忍。現在は、TV「ニュースステーション」のレギュラーとして活躍のほか、世界中の戦地に赴くなどその取材活動はより精力的となっております。

今回は吉岡忍さんに、ルポすること、記録することとは何かをその体験などを通じて話していただきます。

日時2月2日(日)午後2時
場所公民館本館 定員先着100人 ※入場無料

問合せ 公民館本館 ☎552・1711

松林ホームシアター

「雪の女王」

日時1月25日(土)午後2時～3時
場所松林会館 ※親子でどうぞ

問合せ 公民館松林分館 ☎552・3624

図書館

2月のおはなし会

対象は、幼児から小学生です。当日、直接参加してください。

▽中央 ☎553・3111
水曜日午後3時30分
(5日・12日・19日・26日)

図書館おはなしボランティア講座

―手袋人形を作って演じよう!

やさしく作れる手袋人形は、人形劇でもおはなし会の語りかけでも大活躍です。子どもたちと心を通わせる手袋人形を作って、図書館で演じてみませんか。

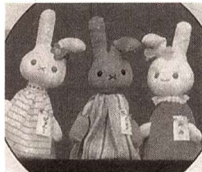

講師 天畑孝子氏(保育と人形の会)

日時1月18日(日)午前10時～12時

場所 公民館本館 費用1,000円(チョコキミミウさぎ)

持ち物はさみ定員先着30人 ※2回とも参加できる方



講師 上野千鶴子氏(東京大学教授)

第11回 ふっさ女と男のフォーラム

「これからの女と男の働き方～雇用の流動化の中で～」

日時2月1日(土) 午後2時～4時 (開場1時30分)
場所 市民会館小ホール ※入場無料

定員 先着260人

講師 上野千鶴子氏(東京大学教授)

女性が働くとき、家事や子育て、介護の問題など、抱え込まざるをえないことが、たくさんあります。一方男性も、終身雇用制度が崩れ、多様な働き方を迫られています。

講演を通し、これからの女と男の働き方について考えていきませんか?

※手話通訳がつかます。 ※幼児と一緒にの方は、モニター室でもご覧になれますので1月25日までに申し込みください。

主催 ふっさ女と男のフォーラムをすすめる会・福生市公民館

問合せ 公民館本館 ☎552・1711

▽わかぎり ☎552・7421
木曜日午後3時30分
(6日・13日・20日・27日)

▽わかたけ ☎551・0083
水曜日午後3時
(5日・12日・19日・26日)

▽武蔵野台 ☎553・8881
第1水曜日午後3時
(5日)

◎今月の作品「おばあさん」とこぶたのぶうぶう(パネルシアター)ほか

問合せ 各図書館

講座・教室

市民大学講座

「明治10年代と自由民権運動」

明治10年代の「自由民権運動」は日本の近代の民主主義を考える大事な出来事です。多摩は、その運動の中心の一つでした。自由民権運動を通して明治10年代の民権思想の発展を考えていきます。

日時1月29日～3月5日の毎週水曜日午後2時～4時

場所 公民館本館

※全6回講師 川村善二郎氏(歴史学者) 場所 松林会館

定員 先着20人
申込み 1月18日から公民館

松林分館 ☎552・3624へ。

教育講座

「子どもと学校教育を考える」

子どもの問題行動や学校のあり方が社会問題となってきました。子どもの問題の背景や、学校の課題を考えてみませんか。

日時1月30日～3月13日の毎週木曜日午前10時～正午

※全7回講師 専門家 場所 松林分館 定員先着20人
申込み 1月21日から公民館

「基本的人権と憲法」

近年、人権侵害の問題が話題になり、また、人権と深く関わる法律がいろいろと論議されています。憲法の中で保障されている基本的人権との関わりで、人権問題と法の関係を考えてみます。

日時1月29日～3月5日の毎週水曜日午後2時～4時

場所 公民館本館

申込み 1月21日から公民館

松林分館 ☎552・3624へ。

白梅初心者陶芸教室

手作りの楽しさを味わってみませんか!

日時2月4日～3月25日の毎週火曜日午前10時～正午

※全8回場所 白梅会館 講師 桜井良枝氏(市内陶芸家) 定員15人 ※申込み多数の場合抽選対象市内在住の勤の方で初心者(経験者の方は参加ご遠慮ください) 費用 材料費実費

申込み 1月21日・22日に公民館 白梅分館 ☎553・3454へ。

文学講座

「記紀歌謡と万葉の和歌」

古事記・日本書紀と万葉

集との関係を探り、古代歌謡から万葉の和歌への関連性について、皆さんと一緒に学んでいきます。

日時2月8日～3月15日の毎週土曜日午後2時～4時

※全6回場所 公民館本館

講師 内藤啓氏(早稲田大学高等学院教員) 対象 市内在住の勤在学の方 定員先着30人

申込み 1月21日から公民館本館 ☎552・1711へ。

公開します 市政情報

保護します 個人情報

ご利用ください 情報コーナー

情報公開制度・個人情報保護制度に関するお問い合わせは、文書職員課文書係へ。

市民名画劇場



「ミュージック・オブ・ハート」

「夢はかなわないもの」だといわれた事のあるすべての人へ贈る、ロベルタ先生と50人の子どもたちの13年間の奇跡。

日時 1月25日(土)午後2時30分～午後6時30分 (2回上映、開場は30分前)

場所 市民会館小ホール ※入場無料

監督 ウェス・クレイヴン 主演 メリル・ストリープ 定員 各回とも先着260名 ※午後6時30分からの上映には、中学生以下は保護者の同伴が必要です。

問合せ 市民会館 ☎552・1711

市民会館催し物インフォメーション

電話予約・問合せ=市民会館 ☎552・1711

上松美香 アルパ・コンサート

(フォルクローレ・コネクション)
日時 3月12日(水) 午後7時開演
場所 市民会館大ホール
入場料 3,000円(全席指定) 【好評発売中】
※未就学児の入場はお断りします。



綾戸智絵 ジャズコンサート2003

日時 3月16日(日) 午後5時開演
場所 市民会館大ホール
入場料 5,500円(全席指定)
【好評発売中】 ※未就学児の入場はお断りします。



プレイガイド
▷市民会館 ☎552・1711 ▷かたばみ楽器 ☎551・0038
▷西多摩新聞社 ☎0120・61・3737
▷チケットぴあ (Eコード) 上松美香=136131、綾戸智絵=136132
お近くのセブンイレブン及びファミリーマートでも購入可能。
▷ロッソチケット (Eコード) 上松美香=35479、綾戸智絵=35480
お近くのロッソで購入可能 ※一部取扱できない店舗もあります。

***** 2月の休日診療 *****

Table with 3 columns: 診療時間, 内科・小児科(昼間), 内科・小児科(準夜), 歯科休日診療. Rows include dates like 2日(日), 9日(日), 11日(祝), 16日(日), 23日(日).

※医療機関が変更になる場合もあります。受診の際は保険証をご持参ください。

2月の乳幼児健康診査

Table with 5 columns: 健診内容, 対象, 健診日, 受付場所・時間, 備考. Rows include 3か月児, 6か月児, 9か月児, 1歳6か月児, 3歳児.

健康に関する講演会

日時 2月21日(金)午後1時30分～2時30分
場所 保健センター
講師 医師(消化器内科) 持ち物 筆記用具

- 健康相談(2のみ予約制)
①2月6日、13日、20日、27日の木曜日午前9時30分～11時
②2月17日(月)午後1時30分～2時30分
③2月3日(月)午前9時30分～11時

保健ガイド

保健センター
552・0061

正午場所保健センター(対象市内在住の方)



対象 7か月児からの乳幼児
日時 2月19日(水)午前9時30分～10時30分



日時 2月5日(水)午後1時～2時
場所 保健センター

14歳未満の方に風しんの予防接種をお勧めします
風しんの予防接種を公費で行いますので、接種希望の方は、予診票を保健センターまで取りにお越しください。

市民のひろば

- 催し物
◆パソコン講習会「オリジナルカレンダー作り」1月24日(金)
午前9時30分～正午・午後1時30分～4時、さくら会館
※初心者・中高齢者対象、テキスト代1,000円

◎連絡は当事者間で行ってください。
◎掲載を希望する方は、秘書広報課広報係にある申込書に必要事項を記入して、直接お申し込みください。

医師会だより
食い意地がはっている
「花よりだんご」。植えるなら食える植物が良い。

言うことを聞かない
「まあ、それが自然体の人間ですよ。」と、言ってしまう