

平成14年 (2002年) 12月1日

No.628

広報



市の花・つつじ 市の木・もくせい 市の鳥・ジュウカウ

今号の主な内容	障害のある方への施策 …… 1面・2面
	平成13年度決算 …… 4面
	まちづくりフォーラム《総括編》… 5面
	保育園入園・学童クラブ入所の受付 … 6面
	12月15日福生吹奏楽団定期演奏会 … 7面
	夜間・休日納税窓口 …… 8面

発行/福生市 編集/総務部秘書広報課 〒197-8501 福生市本町5 ☎042-551-1511 (市役所代表)

福生市のホームページ <http://www.city.fussa.tokyo.jp/>

みんなであえ合うまち福生

12月3日～9日は「障害者週間」

福生市の状況

今年4月現在、当市の障害者登録者数は、障害者手帳登録者1,599人、愛の手帳登録者185人、合計が1,784人です。市の人口の約2.8%で、割合としては昨年と同じですが、障害者手帳の種別では近年、内部障害の登録が増加の傾向にあります。

心身に障害のある方へ 現行の福祉施策を紹介します

心身に障害のある方が各種福祉サービスを受けるためには手帳(下表参照)が必要です。対象者の年齢、障害の種類、程度または所得制限により、受けられる福祉サービスが異なります。また、障害者施策と介護保険とで共通するサービスは介護保険から受けていただくことが基本です。くわしくは担当窓口へご相談ください。

問合せ 社会福祉課障害福祉係 ☎551・1511(代)、☎552・5150(直通)

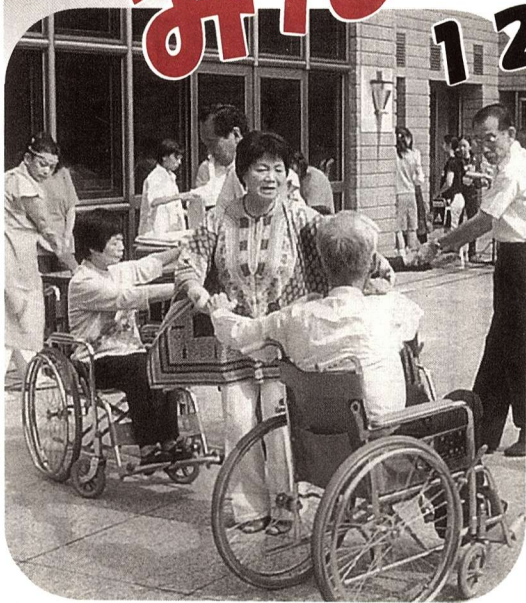

△10月6日の福祉まつりにて

12月9日は障害者の日

障害者の日とは

昭和50年12月9日、国連での「障害者に対する権利宣言」採択を記念して、日本では、昭和56年の「国際障害者年」から12月9日を「障害者の日」と定められました。この日は、障害者に対する理解と認識を深め、障害のある人も、ない人も、ともに暮らせる社会の実現に向かって一人ひとりが考える日です。

日常生活支援・援助

◆ 補装具の交付・修理

【対象】身体障害者手帳または戦傷病者手帳を持っている方で、補装具の交付や修理が必要な方。

◆ 日常生活用具給付事業

主に重度(身体障害者手帳2級以上または愛の手帳2度以上)の心身障害者の方が日常生活を容易にするための用具を障害の状況により給付。

◆ 人工こう門・人工ぼうこう用装具購入費助成事業

点字図書給付事業
購入費の一部を助成。
おむつ等助成事業

◆ 寝具乾燥車派遣事業

重度の障害者で寝具の乾燥が出来ない方に月1回、寝具乾燥車を派遣。

◆ 重度身体障害者等緊急通報システム

18歳以上の一人暮らしなどの重度身体障害者(2級以上)、特殊疾病患者(都の医療券をお持ちの方)の緊急時に消防庁に通報することができ、地域通報協力体制で速やかな援助を受けることができるシステム。

◆ 聴覚障害者ファクシミリ通報

身体障害者手帳をお持ちの聴覚、言語障害者の方が緊急時に消防署または警察署へFAXで通報することができるシステム。

手帳の種類・程度	手帳の種類・程度	申請先
身体障害者手帳 (1級～6級)	視覚・聴覚・平衡機能、音声・言語・そしゃく機能、肢体不自由、心臓機能、腎臓機能、呼吸器機能、ぼうこう・直腸、小腸、免疫機能に障害があり、身体障害者福祉法に規定する医師の診断により該当すると認められた方	社会福祉課 障害福祉係 ◆身体障害者手帳・愛の手帳の交付、再交付の申請に必要な診断書の費用を助成します。
愛の手帳 (1度～4度)	知的障害があり、18歳未満の方は児童相談所、18歳以上の方は東京都心身障害者福祉センターの診断により該当すると認められた方	
精神障害者保健福祉手帳(1級～3級)	精神疾患のある方のうち、精神障害のため、長期にわたり日常生活や社会生活に制約のある方	

2面に続きます

平成15年4月から「支援費制度」が導入され障害福祉サービスの一部が移行します。11月1日から申請を受け付けていますが、対象となるサービスや利用方法などくわしくは障害福祉係へ。

歳末たすけあい運動 (募金)にご協力を!

「みんなでささえあうあたたかい地域づくり」のため、皆さんの貴重な善意を地域福祉のために有効に活かしていきます。ご理解、ご協力をお願いします。

募集期間 12月1日～28日

問合せ 福生市社会福祉協議会 ☎552・2121

きんもくせい

福生市長 野澤久人



△11月17日の「福生環境シンポジウム」にて

今年の秋は、早くから大変寒く冬の寒さが思いやられます。そんな寒さの中、過日青少年育成地区委員会の主催で、軽スポーツ&とん汁会が、多くの青少年を中央公園に集めて行われました。多くの委員さんやボランティアの皆さんが力を出してくださいました。この日、福生市環境シンポジウムが、環境市民会議の皆さんとの共催で市民会館で行われました。これも市民会議のボランティアの皆さんが頑張ってくれていたと思います。ありがたく思います。同時に、この青少年が生きていく時代の厳しさを思いました。今、確かに私たちは、厳しい時代だといえます。しかし、今後20年先、50年先のことを考えるとその時の地球環境や食糧、エネルギーなど明るい話は聞かれません。その時代を生きていく子供たちを育てつつ、今私たちに出来ること(例えば、少しでも良い環境を次世代に引き継ぐ)を日常生活の中で、地域でしていかなければならないという思いを強く感じた一日でした。

○1面からの続きです

心身に障害のある方へ 現行の福祉施策を紹介します

問合せ 社会福祉課障害福祉係 ☎551・1511(代) FAX552・5150直通



医療・手当等

◎所得制限、年齢制限などの支給条件があります。

更生医療

身体障害の方が、障害の程度を軽くしたり、取り除いたりするための医療費を助成。

【対象】18歳以上で東京都心身障害者福祉センターの判定に基づき該当すると認められた方。

心身障害者(児)医療費助成

身体障害者手帳1級・2級(内部障害は3級)または愛の手帳1度・2度の方の医療費の一部を助成。

心身障害者扶養年金

あらかじめ掛け金を納めると、障害者の保護者が死亡した場合などに年金を支給。

心身障害者福祉手当

【対象】身体障害者手帳1〜4級の方、愛の手帳をお持ちの方及び脳性マヒ、進行性筋萎縮症の方。

特別障害者手当

【対象】20歳以上で心身に著しい障害があり常時特別な介護が必要と認められた方。

障害児福祉手当

【対象】20歳未満で心身に著しい障害があり常時特別な介護が必要と認められた方。

東京都重度心身障害者手当

【対象】重度の知的障害のある方、上・下肢に重度の機能障害のある方、重度の知的障害と身体障害のある方。

介護費用等助成事業

【対象】常時ねたきりの状態またはこれに準ずる状態が3か月以上継続している20歳以上の心身障害者

住宅費・交通費等の助成

住宅設備の改善給付事業

日常生活を容易にするため、浴室や便所、玄関、台所、居室などを改善する事業。

特殊疾病患者福祉手当

【対象】国や都が指定している難病を患っている方(心身障害者福祉手当を受給している方は除く)。

児童福祉課児童保育係が窓口の手当

【対象】次のおいづれかに該当する20歳未満の児童を扶養している方。

児童育成手当(障害者手当)

▽身体障害者手帳1級・2級程度▽愛の手帳1〜3度程度▽脳性マヒまたは進行性筋萎縮症

特別児童扶養手当

【対象】次のいずれかに該当する20歳未満の児童を扶養している方。

身体障害者手帳1〜3

▽身体障害者手帳1〜3級程度▽愛の手帳1〜3度程度

心身障害者自動車運転教習助成事業

(平成14年6月1日改正) 市内に引き続き3か月以上住所を有する方で、身体障害者手帳3級以上(内部障害の方は4級以上、下肢または体幹障害については5級以上で歩行困難)の方及び愛の手帳4度以上の方の運転免許取得に必要な経費の一部を助成。

心身障害者タクシー利用券給付事業

【対象】身体障害者手帳2級以上の方(内部、下肢、体幹機能障害は3級以上)や愛の手帳2度以上の方、進行性筋萎縮症、脳性マヒの方(ガソリン費用助成を受けている方は除く)。

心身障害者自動車ガソリン費用助成事業

前記の心身障害者タクシー利用券を受けられる方と同じ条件で、ガソリン費用の一部を助成(タクシー利用券を給付された方は除く)。

このほかに▽テレビ受信料の減免▽都営交通の割引▽民営バスの割引▽民営鉄道の割引▽航空運賃の割引▽有料道路通行料金の割引

介護人等派遣

全身性障害者介護人派遣事業

特別障害者手当の受給資格のある全身性障害者で、常時介護に当たれない家庭状況の場合に介護人を派遣。

重度脳性麻痺者介護人派遣事業

20歳以上で脳性マヒによる障害の程度が1級の方が単独で野外活動することが困難な場合に派遣。

ホームヘルパー派遣事業

重度の障害により日常生活を営むのに支障のある心身障害者のいる家庭に、家事や介護などのサービスが必要とする場合に派遣。

重度視覚障害者ガイドヘルパー派遣事業

18歳以上の重度視覚障害の方が社会生活上必要な外出をする場合に派遣。

手話通訳奉仕員派遣事業

入院治療に要する費用を助成

小児精神障害者入院医療費助成

【対象】精神病室への入院治療を必要とする満18歳以下の方。

福祉ひまわり共同作業所

回復途上にある精神障害者の社会的自立に必要な訓練や指導を行っている民営の通所施設。

精神障害者グループホーム

将来入居者が独立して生活できるように、期限つきで住まいを提供し、必要な助言援助を行っている民営の施設。

身体障害者手帳をお持ちの聴覚、言語障害の方が、家庭生活や社会生活を営むうえで支障がある場合に派遣。

このほか

声の「広報ふっさ」の郵送↓秘書広報課広報係 声の「市議会だより」の郵送↓議会事務局庶務係

外出困難な障害者のために図書宅配↓中央図書館 ☎553・3111

訪問指導 40歳以上で療養上の相談を希望する方。介護保険該当者は除く↓保健センター ☎552・0061

精神障害者のための支援

通院医療費の公費負担

在宅の精神障害者に対し、通院医療費を助成(医療費の5%は自己負担となりますが、東京都の助成により全額無料になる場合もあります)。

小児精神障害者入院医療費助成

【対象】精神疾患を有し通院している方。

福祉ひまわり共同作業所

回復途上にある精神障害者の社会的自立に必要な訓練や指導を行っている民営の通所施設。

精神障害者グループホーム

将来入居者が独立して生活できるように、期限つきで住まいを提供し、必要な助言援助を行っている民営の施設。

障害者のための施設

身体障害者デイサービス事業

18歳以上65歳未満の重度身体障害者が身体機能の維持向上を図れるよう、通所により創作的活動及び機能訓練等の各種サービスを提供。

身体障害者ショートステイ事業(14年度新規事業)

15歳以上65歳未満の身体障害者手帳の交付を受けた日常生活において介護が必要な方で、介護者または家庭内の疾病等の理由により在宅で介護を行うことが一時的に困難になった場合、療護施設に入所させ、必要な介護を提供。原則7日以内。

れんげ園運営

市内在住で通所が可能な満15歳以上60歳未満の心身障害の方に、社会的自立に必要な作業訓練や生活指導、レクリエーションなどを行う施設。

心身障害者(児)緊急一時保護事業

在宅の心身障害者(児)が保護者や家族の疾病などの事由により家庭における介護を受けることが一時的に困難な場合に、介護人による緊急一時保護。また、施設保護として、20歳未満の身体障害者(児)については東京小児療育病院で、知的障害者については知的障害者更生施設福生学園での保護。

身体障害者援護施設入所

身体障害者福祉法に基づき、必要な治療や訓練などを行うための入所施設(通所もあります)

【対象】18歳以上の身体障害の方で、東京都心身障害者福祉センターの判定を受けて該当すると認められた方。

知的障害者援護施設入所

知的障害者福祉法に基づき、必要な指導や訓練を行うための入所施設(通所もあります)

【対象】18歳以上の知的障害の方で、東京都心身障害者福祉センターの判定を受けて該当すると認められた方。

国民健康保険だより

会社を退職したら

国保の加入手続きを

国民皆保険制度で、国民の誰もがいずれかの医療保険に加入することになっています。会社を退職したら、国民健康保険に加入する必要があります。...

世帯主は、同じ世帯の人に国保の加入や脱退の事由が生じた場合、届け出の義務を負います。...

国民年金だより

国民年金保険料を

納め忘れていませんか

国民年金保険料の納め忘れは将来の老齢基礎年金の額が減るだけでなく、納め忘れの期間が長いと年金が受けられなくなることもあります。...

また、思わぬ事故や病気により障害が残ったとき、あるいは不幸にも亡くなったときにそれぞれ障害基礎年金、遺族基礎年金が支給される制度がありますが、...

平成14年中に納めた国民年金の保険料は、扶養家族の分も含めて全額が社会保険料控除の対象となり、所得金額から控除されます。...

納めた金額は領収証書または口座振替済通知書をご確認ください。...

もし、紛失などとして金額が分からない場合は、立川社会保険事務所までご確認ください。...

問合せ 保険年金課年金係または立川社会保険事務所 (☎523・0351)

官公署だより

厚生労働省・東京都

平成14年医師・歯科医師

薬剤師・保健師・助産師

看護師・准看護師・歯科

衛生士及び歯科技工士の

届出について

この届出は、医療従事者の分布及び就業の実態を把握し、医療行政の基礎資料を得るために医師法などの規定により隔年の12月31日現在で行います。...

今年の実施年ですので該当の方は届けてください。...

対象と届出先 医師・歯科医師・薬剤師《全ての方》 住所または就業地を管轄する保健所へ。...

届出期限 平成15年1月15日 ※届出用紙は保健所にあります。...

問合せ 最寄りの保健所(福生局企画課 ☎03・5320・43)

46または健康局各担当(医師・歯科医師・保健師・助産師・看護師・准看護師・歯科衛生士及び歯科技工士は医療人材課 ☎03・5320・4434、薬剤師は薬務課 ☎03・5320・4503)へ。...

健康づくり シンポジウム 日時12月9日(月)午後2時~4時

テーマ 「子どもたちの食生活を考える」これについて私たちの役割は! 場所羽村市コミュニティセンター

対象健康づくり活動に関心のある方、保健・福祉・医療・教育等の関係者など 定員180人※入場無料

問合せ 多摩川保健所栄養指導係 ☎0428・22・6141

問合せ 社会福祉協議会 ☎552・2121

この寄付金は、福祉車両等の購入資金として有効に活用させていただきます。ご協力ありがとうございます。...

問合せ 社会福祉協議会 ☎552・2121

直接、または電話申込み。 ☎552・2121

申込み12月18日(水)~午前9時~午後5時(日曜日、祝日を除く) 福生ボランティア・センター(福祉センター)内 ☎552・2121へ

問合せ 社会福祉協議会 ☎552・2121

直接、または電話申込み。 ☎552・2121

申込み12月18日(水)~午前9時~午後5時(日曜日、祝日を除く) 福生ボランティア・センター(福祉センター)内 ☎552・2121へ

問合せ 社会福祉協議会 ☎552・2121

直接、または電話申込み。 ☎552・2121

申込み12月18日(水)~午前9時~午後5時(日曜日、祝日を除く) 福生ボランティア・センター(福祉センター)内 ☎552・2121へ

問合せ 社会福祉協議会 ☎552・2121

直接、または電話申込み。 ☎552・2121

申込み12月18日(水)~午前9時~午後5時(日曜日、祝日を除く) 福生ボランティア・センター(福祉センター)内 ☎552・2121へ

問合せ 社会福祉協議会 ☎552・2121

直接、または電話申込み。 ☎552・2121

申込み12月18日(水)~午前9時~午後5時(日曜日、祝日を除く) 福生ボランティア・センター(福祉センター)内 ☎552・2121へ

問合せ 社会福祉協議会 ☎552・2121

直接、または電話申込み。 ☎552・2121

申込み12月18日(水)~午前9時~午後5時(日曜日、祝日を除く) 福生ボランティア・センター(福祉センター)内 ☎552・2121へ

問合せ 社会福祉協議会 ☎552・2121

直接、または電話申込み。 ☎552・2121

申込み12月18日(水)~午前9時~午後5時(日曜日、祝日を除く) 福生ボランティア・センター(福祉センター)内 ☎552・2121へ

問合せ 社会福祉協議会 ☎552・2121

福 老人医療費助成制度の高額医療費の申請について

1か月に病院や薬局の窓口で負担した金額が自己負担限度額を超えた場合、申請をいただくと超えた分が市から支払われます。



●外来の場合●

1か月に医療機関の窓口で12,000円(限度額適用認定証をお持ちの方は8,000円)を超えて一部負担金を支払った場合は1か月分の領収書をまとめて申請いただくと自己負担限度額を超えた分をお支払いいたします。

●入院の場合●

1か月に医療機関の窓口で40,200円(限度額適用認定証をお持ちの方は24,600円)をお支払いいただきますが、同じ月に2か所以上の医療機関に入院した場合や、同じ月に同じ世帯で医療証をお持ちの方が2人以上入院した場合、同じ月に外来もかかった場合には1か月分の領収書をまとめて申請いただくと自己負担限度額を超えた分をお支払いいたします。

●申請に必要な物●

医療証、保険証、印鑑、ご本人名義の振込先のわかるもの(郵便局以外)、医療機関の領収書

《老の高額医療制度について》

老医療受給者が1か月に病院や薬局の窓口で負担した金額が自己負担限度額を超えた場合、後日、市よりご通知が届きます。ご通知が届きましたら、申請をいただくと超えた分が市から支払われます。 問合せ 介護福祉課高齢福祉係

各種手当等振込みのお知らせ

老人福祉手当、高齢者住宅家賃助成金、介護費用等助成金(8~11月分)を、12月10日前後に振り込みます。 問合せ 介護福祉課高齢福祉係

気軽に相談ください 『身近な法律相談』

高齢者や障害者の皆さんが抱える遺産相続・住宅問題・遺言書作成・人権擁護・成年後見などの法律相談について、弁護士による『身近な法律相談』を行ないます。



日時 12月16日(月)午後2時~4時 場所 福祉センター相談室 対象 高齢者・障害者やその家族など 定員 先着3人(予約制) ※相談内容は秘密厳守、相談料は無料です。 申込み 12月5日から11日(日曜を除く)の間に社会福祉協議会(福祉センター内 ☎552・2121)へ。

年賀状は お早めに

年賀状は、12月24日ごろまでに出してください。なお、受け付けは12月15日からお引き受けします。 問合せ 福生郵便局郵便課 ☎552・3640



おもちや図書館 からの お知らせ 年末は12月7日が最終日、年始は1月25日から開館します。 利用対象者 第1・第3土曜日(障害児者、就学前の子供) 第2土曜日(障害児者のみ)の利用となります。 場所 福祉センター内保育室 問合せ 社会福祉協議会 ☎552・2121



ボランティア スクール 《入門講座》 福生市社会福祉協議会で、より多くの市民の方々に、ボランティア活動を理解していただき、『やすらぎ・生き生き・輝く街、福生』をめざした地域づくりに自発的に参加できるように、次によう講座を開催いたします。 日時 1月30日~2月20日(毎週木曜日)午後7時30分~9時30分 全4回 場所 福生市福祉センター 対象 福生市在住・在勤で、ボランティア活動に関心のある方 定員 30人(先着順 ※参加費無料) 申込み 12月18日(水)~午前9時~午後5時(日曜日、祝日を除く) 福生ボランティア・センター(福祉センター)内 ☎552・2121へ



平成13年度決算

問合せ財政課財政係

今年9月の定例市議会にて、平成13年度の一般会計と特別会計の決算が認定されました。一般会計と特別会計を合わせた総額は、歳入（収入）で352億2,578万5千円、歳出（支出）で344億7,360万9千円となり、収支差引額は7億5,217万6千円でした。決算内容についての詳細は平成13年度福生市歳入歳出決算書（市役所情報コーナー、中央図書館、図書館分館などに置いてあります）に載っていますので、ここでは決算書の中から一般会計の主な動きをお知らせします。

一般会計
歳入対前年度比1.4%の減少
歳出対前年度比0.8%の減少

一般会計では、平成13年度に入ってきたお金（歳入）224億3,646万9千円、前年度と比較して1.4%の減少となり、使ったお金（歳出）は、218億5,013万4千円、前年度と比較して0.8%の減少となりました。

歳入減少した主な内容は、市税81億9,454万9千円、36.5%の減少、地方交付税32億8,939万7千円、14.7%の減少、都支出金25億8,690万6千円、11.5%の減少、市債7億5,330万円、3.3%の減少、国有提供施設等所在市町村助成交付金等13億2,059万7千円、5.9%の減少、その他27億2,701万5千円、12.2%の減少、緑越金7億4,184万1千円、3.3%の減少、財産収入6億4,441万4千円、2.9%の減少、総務費23億8,541万9千円、10.9%の減少、衛生費24億899万5千円、11.0%の減少、教育費31億5,775万7千円、14.5%の減少、土木費36億5,373万6千円、16.7%の減少、民生費68億6,742万3千円、31.4%の減少、消防費9億900万円、4.2%の減少、公債費11億3,061万5千円、5.2%の減少、総務管理費15億4,733千円、4.7%の減少、社会福祉費26億9,879千円、12.4%の減少、児童福祉費26億9,855千円、12.4%の減少、生活保護費15億5,870千円、7.3%の減少、保健衛生費7億7,800千円、7.8%の減少、清掃費16億3,093千円、7.5%の減少、道路橋りょう費8億1,113千円、4.5%の減少、学校教育費7億2,231千円、2.3%の減少、中学校費5億1,322千円、2.3%の減少、社会教育費10億48万9千円、4.8%の減少、公債費11億3,061万5千円、5.2%の減少、市民一人当たり一世代当りの決算額は、歳入81万7,507円、歳出79万6,143円、1世代当たり21万8,364円（前年度比1.1%の増加）となりました。

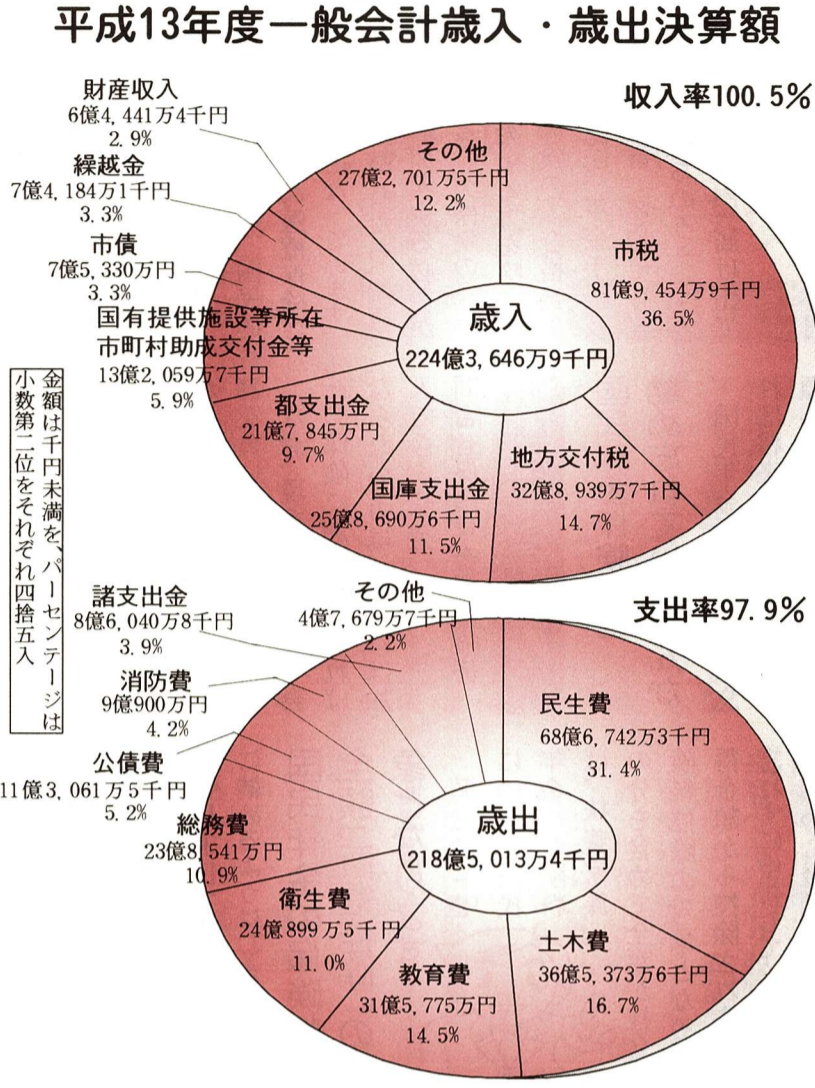

市税収入済額と市民一人当たりの納税額

区分	収入済額	1人当たりの納税額	1世帯当たりの納税額
市民税	37億 625万1千円	5万9,551円	13万5,043円
固定資産税	33億2,062万4千円	5万3,354円	12万 992円
都市計画税	7億 593万7千円	1万1,343円	2万5,722円
市たばこ税	4億2,144万4千円	6,772円	1万5,356円
軽自動車税	4,029万3千円	647円	1,468円
合計	81億9,454万9千円	13万1,667円	29万8,581円

市民一人当たり一世代当りの決算額

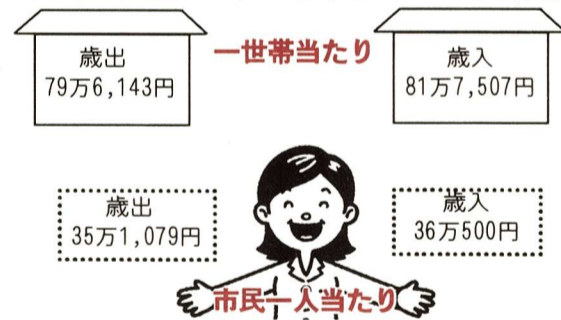

区分	予算現額	歳入		歳出		残高 (翌年度繰越金)
		決算額	収入率	決算額	支出率	
国民健康保険会計	40億2,279万1千円	40億3,003万8千円	100.2%	40億 672万7千円	99.6%	2,331万1千円
老人保健医療会計	37億3,118万5千円	35億1,818万6千円	94.3%	34億7,585万 円	93.2%	4,233万6千円
介護保険会計	16億7,264万5千円	16億7,160万 円	99.9%	16億1,105万2千円	96.3%	6,054万8千円
下水道事業会計	29億8,455万5千円	29億6,878万6千円	99.5%	29億2,914万 円	98.1%	3,964万6千円
受託水道事業会計	7億1,978万7千円	6億 70万6千円	83.5%	6億 70万6千円	83.5%	0円
合計	131億3,096万3千円	127億8,931万6千円	97.4%	126億2,347万5千円	96.1%	1億6,584万1千円

歳出（支出）の主なもの

- 総務費 449万2千円
- ▽ 総務管理費15億4,733千円
- 民生費 4億2,029万9千円
- ▽ 社会福祉費26億9,879千円
- ▽ 児童福祉費26億9,855千円
- ▽ 生活保護費15億5,870千円
- 保健衛生費 9億900万円
- ▽ 保健衛生費7億7,800千円
- ▽ 清掃費16億3,093千円
- 土木費 10億48万9千円
- ▽ 道路橋りょう費8億1,113千円
- 教育費 32万5千円
- ▽ 小学校費7億2,231千円
- ▽ 中学校費5億1,322千円
- ▽ 社会教育費10億48万9千円
- 公債費 11億3,061万5千円

主な一部事務組合への負担金

- 複数の自治体で共通する事務を共同処理するために設立された一部事務組合へは負担金を支出しています。
- ▶ 瑞穂斎場組合 1億2,366万1千円
- ▶ 福生病院組合 1億6,340万4千円
- ▶ 西多摩衛生組合 7億9,654万2千円
- ▶ 三多摩地域廃棄物広域処分組合 7,433万4千円

特別会計

総額126億2,347万5千円を支出

特別会計は国民健康保険特別会計・老人保健医療特別会計・介護保険特別会計・下水道事業会計・受託水道事業会計の5会計です。各会計とも順調に運営されました。それぞれの歳入・歳出（収入・支出）予算執行状況は左表のとおりです。



福生市の競争入札に参加する方へ
平成15年度（工事等）、平成15～17年度（物品等）競争入札参加資格審査を受付平成15年4月1日から平成17年3月31日まで（物品等は平成18年3月31日まで）の間、福生市が発注する工事の間、設計の委託、物品購入などの競争入札参加者は、競争入札参加資格審査申請書を提出してください。
受付期間 1月14日（火）～31日（金）、午前9時～11時、午後1時～3時30分※土曜、日曜を除く。受付日の指定なし。
受付場所 商工会館202会議室（市役所隣）
申請方法 ①申請書は、東京都区部で採用している統一様式。②審査基準日は平成15年1月1日。法人の場合で代表者が1年以上同一事業従事者であるときを除き引き続き1年以上その事業を営んでいること。③建設工事などの事業主は経営事項審査結果通知書の写しを添付。④市内に営業所がある法人は、前年度の事業年度の法人市民税、平成13年度の固定資産税の納税証明書、個人の場合は、平成13年度の市・都民税、固定資産税の納税証明書を添付。⑤消費税の納税証明書を提示。
申請書用紙販売場所 東京都弘済会（都庁・都民広場地） ☎03・5381・6335
※市内の事業者には福生市商工会で12月16日から販売。
問合せ 財政課契約係

こんな福生づくりたいね 「いっしょに話そう、まちづくりフォーラム総括編」開催!



「青少年」の分野
コーディネーター長谷川貞夫氏

「バリアフリー」の分野
コーディネーター乙津豊彦氏

「都市景観」の分野
コーディネーター村山利夫氏
・本多豊國氏・渡邊一成氏

10月19日(土)開催の「総括編」ではいままでのフォーラムのテーマから、青少年・国際化・都市景観・商工業振興・環境・バリアフリーを取り上げました。

初めに分科会を行い、前回のフォーラムでの意見・提案などをどのように「まちづくり」に反映させてきたのか、進捗状況や成果を市のプロジェクトチームや担当課から報告をしました。その後は立場や役割にとられない自由な雰囲気の中で話し合いました。分科会終了後の全体会には約70名の方が参加されました。分科会の報告を行い、改めて意見・提案などをいただきました。

ここでは分科会の主な内容と全体会での総括について概要をお知らせします。

問合せ企画調整課企画調整担当

◇「変わる福生・一年間でどう変わったのか」と題し、「福生で好きな場所」を参加者それぞれが述べ合い、福生の街並みを映したスライドを見ながら、進められた。

参加者の意見
◇車中心の社会を見直し、歩く文化をつくったらどうか。
◇市内の駅に共用自転車を設置して、どこの駅でも乗り捨てられるようにしては。

「環境」の分野
コーディネーター田村誠一郎氏

市からの報告
◇行政の中でも市民参加型の施策が進んでいる。

①福生環境市民会議
今年4月に発足。環境市民プラン作成のために活発な活動をしている。

②(仮称)萌芽更新メンバー会議
公園、緑地の管理運営方法をワークショップ形式で検討。

参加者の意見
◇ごみ減量のため、どうリサイクルを進めるか、市民の発想をどうやって転換するのか、資源を回収する仕組みづくりが必要。

コーディネーターから
◇今ここで話をしたことは、すべて後世の人々のためのものであるから、今後も議論を重ね、良いものを残していくことが大切。

全体会総括

コーディネーター長谷川貞夫氏

福生というまちを、考え方や国籍などを含めて非常に多様な価値観を持った市民がいるが、それらをすべてつなぐものは、やはり心であるのだろう。豊かな心を育むことのできるまち、豊かな心を持つ人をつくり続けることのできるまちづくりを目指していきましょう。



野澤市長

これからのまちづくりは、市が一方的に進めていくのではなく、市民、事業者、行政などが皆で知恵を出し合いながら、より良いまちづくりのために、ひとつひとつ前進していくことが大切である。今回も各テーマごとに様々な問題提起をしていただいたが、意見をいただいただけで終わりにしてしまえば、このフォーラムを開催した意味がない。今後のまちづくりのための貴重な意見として、市のプロジェクトチームや担当課において研究させていただくと同時に、これからも市民参画の拡大を図りながら、夢と希望の持てる心の通った「福生づくり」を進めていきたい。



市からの報告

◇福祉的な観点だけでなく、子どもを一人の人として生活や行動を総合的にとらえ、さまざまな角度から検証したい。
◇縦割りの行政を横断的につなげるための方策を考えたい。

参加者の意見

◇心豊かに自分の力で生き抜く子どもを育てるためには、親として何をしたらよいか。
◇子どもを叱らない傾向や、家庭でしつけができない親が多い。自立していない親や、子どもを自立させない親が多い。

市からの報告

◇順次、施設のバリアフリー化に取り組んでいる。現在、歩道の整備・拡幅、障害者用トイレの整備、体育館などへのスロープ設置を行っている。

◇福生市バリアフリー化推進計画が今年中には完成する予定。

参加者の意見

◇視覚、聴覚障害者に対する情報伝達方法の充実や、文化、芸術などに接していただく機会をどのように増やしていくかなどが今後の課題。



「商工業振興」の分野

コーディネーター山下真一氏

市からの報告

◇市には2,144人、48か国の外国人の方が住む。10年前の約2倍に増加。

◇市勢要覧や防災マップ、ごみリサイクルカレンダーなど多くの情報は数か国語で翻訳しているが、今後、市の情報をどのように安定的に外国人の方に伝えていけるかが課題。

◇日本語の理解が不十分な子どものために、一小には都内でもめずらしい日本語学級が設置されている。

◇子どもは日本語が話せても親が話せない家庭への対応が難しい。

参加者の意見

◇日本は島国のため外国人に接するノウハウがない。
◇不法滞在者に対する情報提供はどうしたらいいのか

コーディネーターから

◇外国人が多いことを福生の資産・財産として活用できる方法を考えてはどうか。

市からの報告

◇「人(客)を集めるためには」というテーマで検討した案件を報告。

(福生駅西口駅前通りの歩行者天国の復活案、横田基地に面した国道16号線沿いの商店街を中心とした、福生駅から牛浜駅までの回遊路の整備など)

参加者の意見

◇福生の見どころマップを作成したらどうか。

コーディネーターから

◇福生市商工会の商工業活性化プラン実行委員会で「Fの店」プロジェクトを進めている。

駐車場利用料金の区分

来院内容	基本料金	超過料金	割引方法
外来診療受診 に来院の方	4時間まで100円。 ただし、割引検印のある場合に限り。	以降1時間 毎に100円	外来1階 ホールの駐車 券取扱窓口で割引検 印を受けてください。
見舞いに来院 の方	1時間100円。ただし、割引検印のある場合に限り。		
身体障害者手帳 をお持ちの方	無料	無料	
その他来院の方	1時間200円	以降1時間 毎に100円	割引なし

◆**駐車場が有料となります**
不法駐車や長時間の必要以上の駐車をなくし、患者さんがいつでもスムーズに駐車できる適正な管理運営

◆**駐車場が有料となります**

不法駐車や長時間の必要以上の駐車をなくし、患者さんがいつでもスムーズに駐車できる適正な管理運営

公立福生病院
☎551-1111

◆**中央公園のパーベキュー**
た。一部を紹介いたします。

電子メールで「市長への手紙」を受け付けて1年が経ちました。昨年10月から88件のメールをいただきました。主な問合せとしては公園の設備、住基ネット、リサイクル・ごみ、交通安全に関するものなどがあります。

お待ちしています! 市長への手紙

設備の排水が詰まっています。
現場確認をして、修理しました。
住基ネットの個人情報漏れの心配はないのですか。
市民課において接続するためにチェックをするシステムになっています。
広報ふっさ9月1日号とホームページの「制度の改正や新規事業などのおしらせ」に住基ネットについての市長からのコメントを掲載しています。
弱者に対しては、ごみ袋を無料にしてください。
天災を受けた方やおむつの利用者には、無料の袋

◆**脳ドックを受けてみませんか**
脳ドックは、無症状の人を対象にMRI・MRAによる画像診断などの検査により、脳卒中(くも膜下出血、脳梗塞、脳出血)・脳腫瘍・痴呆症などを早期に発見し、治療を行うおとするものです。(完全予約制)

◆**脳ドックを受けてみませんか**
脳ドックは、無症状の人を対象にMRI・MRAによる画像診断などの検査により、脳卒中(くも膜下出血、脳梗塞、脳出血)・脳腫瘍・痴呆症などを早期に発見し、治療を行うおとするものです。(完全予約制)

◆**脳ドックを受けてみませんか**
脳ドックは、無症状の人を対象にMRI・MRAによる画像診断などの検査により、脳卒中(くも膜下出血、脳梗塞、脳出血)・脳腫瘍・痴呆症などを早期に発見し、治療を行うおとするものです。(完全予約制)

◆**脳ドックを受けてみませんか**
脳ドックは、無症状の人を対象にMRI・MRAによる画像診断などの検査により、脳卒中(くも膜下出血、脳梗塞、脳出血)・脳腫瘍・痴呆症などを早期に発見し、治療を行うおとするものです。(完全予約制)

◆**脳ドックを受けてみませんか**
脳ドックは、無症状の人を対象にMRI・MRAによる画像診断などの検査により、脳卒中(くも膜下出血、脳梗塞、脳出血)・脳腫瘍・痴呆症などを早期に発見し、治療を行うおとするものです。(完全予約制)

◆**脳ドックを受けてみませんか**
脳ドックは、無症状の人を対象にMRI・MRAによる画像診断などの検査により、脳卒中(くも膜下出血、脳梗塞、脳出血)・脳腫瘍・痴呆症などを早期に発見し、治療を行うおとするものです。(完全予約制)

フレッシュランド西多摩からのお知らせ
年末年始の休館日
12月30日(月)～1月2日(木)
※1月3日は正午～午後10時
4日からは通常どおり営業
問合せ西多摩衛生組合 ☎570・2626
URL <http://www.nishiei.or.jp>

◆**脳ドックを受けてみませんか**
脳ドックは、無症状の人を対象にMRI・MRAによる画像診断などの検査により、脳卒中(くも膜下出血、脳梗塞、脳出血)・脳腫瘍・痴呆症などを早期に発見し、治療を行うおとするものです。(完全予約制)

◆**脳ドックを受けてみませんか**
脳ドックは、無症状の人を対象にMRI・MRAによる画像診断などの検査により、脳卒中(くも膜下出血、脳梗塞、脳出血)・脳腫瘍・痴呆症などを早期に発見し、治療を行うおとするものです。(完全予約制)

◆**脳ドックを受けてみませんか**
脳ドックは、無症状の人を対象にMRI・MRAによる画像診断などの検査により、脳卒中(くも膜下出血、脳梗塞、脳出血)・脳腫瘍・痴呆症などを早期に発見し、治療を行うおとするものです。(完全予約制)

◆**脳ドックを受けてみませんか**
脳ドックは、無症状の人を対象にMRI・MRAによる画像診断などの検査により、脳卒中(くも膜下出血、脳梗塞、脳出血)・脳腫瘍・痴呆症などを早期に発見し、治療を行うおとするものです。(完全予約制)

◆**脳ドックを受けてみませんか**
脳ドックは、無症状の人を対象にMRI・MRAによる画像診断などの検査により、脳卒中(くも膜下出血、脳梗塞、脳出血)・脳腫瘍・痴呆症などを早期に発見し、治療を行うおとするものです。(完全予約制)

養育家庭

体験発表会

さまざまな理由から、親と離れて生活する子どもたちを、一定期間(1か月以上)、親に代わって育ててくださる家庭を養育家庭と呼んでいます。

東京都では、「子どもは温かい家庭の中でこそ、より健やかに育つもの」との思いから、養育家庭制度を推進していますが、より多くの方に養育家庭を知っていただくため、地域での体験発表会を開催します。

日時:12月5日(木)午後1時30分~3時30分
場所:立川市女性総合センター・アイム(立川駅北口徒歩7分)
定員:50人(申込順)
参加費:無料
申込み:東京都養育家庭支援センター ☎03・5272・3185、☎03・3205・7158

平成15年度の申込書の配布(12月10日~)が始まります

- ▶ 保育園入園
▶ 学童クラブ入所

申込みの受付は1月7日~21日



保育園入園申込み

保育園に入園できる児童は、保護者が働いていたり、病気などにより、家庭で保育をすることができない場合に限り入ります。

ただし、保育園の定員に余裕がないときは、入所要件の高い方でも入園できないことがあります。

申込書配布 新規申し込みの方は、12月10日(火)から児童福祉課及び市内保育園で申込書を配布します。

受付期間内に必要書類を添えて提出してください。現在通園中の方は、保育園を通じて状況調査書を渡し

学童クラブ入所申込み

保護者が入所を希望する学童クラブを選択して申請することができます(詳細は「学童クラブ入所申込のしおり」を参照してください)。

対象 放課後帰宅しても保護者が仕事などで面倒を見てもらえない小学校1年生から4年生までの、集団での生活が可能な児童。

すので、必要書類を添えて各保育園または児童福祉課に提出してください。

受付期間・場所 1月7日(火)~21日(火)

(市外の保育園を希望する方は12月27日(金)まで、児童福祉課及び市内保育園)

必要書類 ①入所要件のわかるもの ②14年分の所得税のわかるもの ③給与所得者は源泉徴収票のコピー、確定申告者は申告書の控えのコピー、市・都民税申告者は申告書の控えのコピー。

※14年分の所得税非課税の方のご承知おきください。
育成時間 下校時~午後6時
※土曜日及び夏、冬、春休みなどは、午前8時30分~午後6時。

育成料 月額4,000円
※福生市ひとり親家庭医療費助成制度医療証の交付を受けた世帯、または、同一世帯での2人目からの児童は、1人につき月額2,500円となります。

また、生活保護法による被保護世帯、または、前年度の市民税が非課税あるいは均等割りのみの

Table with columns: 保育園名, 所在地, 電話, 定員, 受入年齢. Lists various kindergartens like 市立福生保育園, 市立熊川保育園, etc.

で平成14年1月1日現在福生市に住民登録されていない方は、前住所地で発行する

14年度住民税課税証明。問合せ 児童福祉課児童係

振込のお知らせ

児童扶養手当を12月10日ごろに振り込みます。

問合せ 児童福祉課 児童保育係



Table with columns: 学童クラブ名, 申請のめやすとなる学校, 所在地. Lists clubs like 武蔵野台クラブ, たんぽぽクラブ, etc.

問合せ 児童福祉課児童係 係長または福生市社会福祉協議会(☎552・2121)

児童館であそぼう 12月(その1)



田園児童館 ☎552・3133

- ◆おはなし会「せかいのむかしばなし」2日・9日・16日の月曜日午後3時30分~4時(対象)小学生
◆よちよちすくすくひろば10日(火)・17日(火)午前10時~正午(対象)0,1歳児と保護者
◆親子であそぼう「楽器であそぼう」11日(水)午前10時30分~11時30分(対象)1歳児以上の幼児と保護者
◆おはなしのひろばパネルシアター「10人のサンタ」ほか18日(水)午前10時30分~11時(対象)幼児と保護者
◆あそびの名探偵「フレンチトースト

- をつくろう」10日(火)午後3時30分~4時45分(対象)小学生24人(申込み:5日午後4時~4時30分)持ち物エプロン・三角巾・タオル・うわばき※材料費100円
◆クリスマス会21日(土)午後2時30分~4時30分(対象)小学生先着100人※実行委員の子どもたちが考えた手作りの会。(申込み:4日午後4時~)持ち物すいとう

武蔵野台児童館 ☎553・8822

- ◆スポーツランド「バドミントン」7日(土)午前10時30分~11時30分(対象)小学生以上と保護者持ち物うわばき※午前10時20分までに児童館に集合。
◆クリスマス会 14日(土) ①幼児の部 午前10時30分~11時30分(対象)幼児(保護者同伴)先着60人(申込み:6日午前10時~) ②小学生の部 午後2時~4時(対象)小学生先着200人(申込み:6日午

- 後4時~)
◆おはなしのひろば パネルシアター「てぶくろ」18日(水)午前10時30分~11時(対象)幼児と保護者
◆サンタのパンをつくろう21日(土)午前10時~午後1時(対象)小学2年生以上16人(申込み:18日(水)午後4時~4時30分)指導大澤明子氏(パン・ケーキ教室主宰)※材料費100円持ち物エプロン・三角巾・タオル・うわばき

熊川児童館 ☎539・1515

- ◆こぐまひろば 3日(火)、10日(火)、17日(火)午前10時~正午(対象)0,1歳児と保護者(17日は10,11,12月生まれのお誕生会)※親子のふれあい、交流の場。
◆くまさんひろば「カラフルシートであそぼう」9日(月)午前10時30分~11時30分(対象)幼児と保護者持ち物ハンド

- タオル・うわばき※動きやすい服装で
◆料理バンバン「クリスマスケーキをつくろう」14日(土)午前9時30分~正午(指導)大澤明子(パン・ケーキ教室主宰)(対象)小学生20人(申込み:5日午後4時~4時30分)※材料費150円
◆クリスマスコンサート14日(土)午後3時~4時※子ども向けのクリスマス曲をご家族でどうぞ。(出演)ブレイク演奏楽団(対象)幼児以上※入場無料
◆幼児のたのしいクリスマス会24日(火)午前10時30分~11時30分(対象)幼児と保護者先着100組(申込み:5日午前10時~)
◆クリスマス会24日(火)午後2時~4時30分※ペルーの民族楽器「ケーナ」演奏や「100人ピンゴ」でもりあがろう!子どもたちの手作りの会。(対象)小学生以上先着100人(申込み:11日午後4時~)

生涯学習ガイド



催し
奈々子25歳。都会の喧嘩に疲れ里帰りした故郷の島。祖母が暮らす、この島にナゾの男達が上陸、そのひとはナビイおばあさんとカンケイがあるらしい。永年にわたるおばあの大恋愛を軸に、恋の螺旋が渦巻いて...?

市民名画劇場
「ナビイの恋」
監督 中江裕司
主演 西田尚美 / 平良とみ

白梅親子映画会
「オズの魔法使い」
日時 12月18日(水)
午後2時30分～3時30分
場所 白梅会館 ※入場無料
問合せ 公民館白梅分館
☎553・3454

福生吹奏楽団
第5回定期演奏会
日時 12月15日(日)午後1時30分
分開場 午後2時開演
場所 福生市民会館大ホール
※入場無料
曲目 交響組曲「ハリーポッター」ジャパニーズグラフィティ(福生一中吹奏楽部と共演)「ビギン・ザ・ビギン」(米国空軍太平洋音楽隊—アジアメンバールと共演/指揮ブランド音楽隊長)

講座・教室

人権講座
憲法と基本的人権
豊かな社会の中で暮らしていても、現実の社会では、まだまだ差別や偏見がなくなっているわけではありません。改めて、憲法と基本的人権の視点で、近年作られた法律を考えていきます。
日時 12月14日(土)・21日(土) 午後2時～4時
場所 松林分館
講師 専門家
申込み 松林分館 ☎552・3624

図書館からのお知らせ
年末年始の夜間開館
武蔵台図書館では毎週火曜・水曜、中央図書館では毎週木曜・金曜日に、午後7時までの夜間開館を行っています。年末年始の夜間開館は次の通りです。
年末の夜間開館
▼武蔵野台図書館 12月25日(水)まで
▼中央図書館 12月27日(金)まで
年始の夜間開館
▼武蔵野台図書館 1月7日(火)から
▼中央図書館 1月9日(木)から
年末の特別貸出
期間 12月15日(日)～28日(土)
▽わかぎり 12月18日(水)
▽わかたけ 12月19日(木)

貸出冊数図書・雑誌が1人10冊まで。ほかにカセットテープまたはCD1点とビデオテープ1点
貸出期間 3週間
問合せ 各図書館へ
☆クリスマス会☆
図書館クリスマス会人形劇団「ポポロ」による人形劇上演作品「トロトロとガアガ」ほか手遊びなど約1時間のプログラムです。
「トロトロ」はのんきな男子。昼寝のすきに盗まれてしまった大事なガチョウ。客席のみんなの応援で助け出せるでしょうか。子どもたちとやりとりしながら進む人形劇です。小さなお子さんも一緒に楽しめます。
対象 幼児～小学生
期日 場所 中央12月17日(火)
▽わかたけ 12月18日(水)
▽わかぎり 12月19日(木)

福生市郷土資料室企画展示
福生のお正月とえんぎもの
お正月は新年の最初の年中行事として、多くの信仰や習慣・行事が盛んに行われてきました。福生でも古くからミキノクチなど正月にまつわる縁起物が作られ、地域の正月の賑わいは、大変華やかなものだったでしょう。今回の展示では、福生のミキノクチをはじめ、各地の神社の絵馬や千社札、羽子板や破魔矢などを展示し、古来からの正月行事や習俗について考えてみます。
日時 12月7日(土)～1月26日(日)
開館時間 午前10時～午後5時
休館日 毎週月曜日・年末年始 祝日の翌日
問合せ 郷土資料室 ☎530・120

多摩郷土誌
第15回 フェア
多摩郷土誌フェアは多摩の市町村で発行している文化財関係の書籍を一堂に展示し、頒布することによって、多摩地域の歴史・文化財に対する認識を深め、それらの保護思想の普及をねらいとしたものです。ぜひ、お越しください。
日時 12月6日(金)～8日(日)
午前10時～午後7時(最終日は5時まで)
場所 立川駅ビル・ルミネマゴノリアホール(1階)
問合せ 郷土資料室 ☎530・120

問合せ 市民会館 ☎552・1711

問合せ 佐野 ☎542・2462
大柿 ☎551・6757
http://www.004.upp.so-net.ne.jp/fussa-wind



福生市青少年の意見発表大会が開催されました
11月2日午後2時から市民会館小ホールで、中・高校生が日ごろ考えていることや体験などを自由に発表しました。発表者は167人の応募者の中から選ばれた17人の方々です。

11 あってはならぬ戦争、報復
古屋雄己(福生第一中学校3年)
12 言葉と気持ち
大谷真理(福生第三中学校2年)
13 盲導犬への理解
羽村未来(都立多摩工業高校2年)
14 道
田部井幸子(東京芸芸大学附属小倉井中学校3年)
15 福生市
栗飯原寛太(福生第三中学校1年)
16 喫煙をする人達へ
下村文乃(都立福生高校2年)
17 自分で取り組むことの尊さ
鶴野貴洋(福生第二中学校3年)

問合せ 各図書館へ

問合せ 郷土資料室 ☎530・120

教育委員会だより

平成14年第10回教育委員会定例会(10月25日)で、次の議案について審議されました。

■議案◎福生市図書館協議会委員の任命について→図書館法第14条及び福生市図書館協議会条例第3条の規定に基づき次の10名の方(学校教育代表者=谷貴子氏、高岡雅人氏、社会教育代表者=野村正光氏、柴藤寿恵子氏、田中加代氏、学識経験者=高橋栄蔵氏、赤木幹子氏、中村知恵子氏、村上泰三氏、中川美奈子氏)が福生市図書館協議会委員に任命されました。

このほか、その他の報告として1件の報告がありました。

※12月の教育委員会定例会<予定>26日(木) 午前10時 教育委員会会議室
問合せ 教育委員会庶務課庶務係 ☎552・7711

1 自分を変える
鴨下愛都(福生高校2年)
2 日頃私が思う事
比金未来(福生第三中学校1年)
3 ボランティア推進策、これでもいいの?
伊藤悠希彦(都立多摩工業高校3年)

4 平和な世界を考える
高橋麻衣(福生第一中学校3年)
5 自分を愛することの大切さ
武藤友貴乃(福生第二中学校1年)
6 高校生の在り方
滑川絵美(都立福生高校2年)
7 クリーン作戦
今里駿介(福生第三中学校1年)
8 世の中の考え
上田さやか(福生第一中学校3年)
9 13歳の夏休み
今野りょう(福生第二中学校2年)
10 おばあちゃんに介護の甲斐もなく
松本いずみ(都立福生高校臨時制4年)

11 古屋雄己(福生第一中学校3年)
12 大谷真理(福生第三中学校2年)
13 羽村未来(都立多摩工業高校2年)
14 田部井幸子(東京芸芸大学附属小倉井中学校3年)
15 栗飯原寛太(福生第三中学校1年)
16 下村文乃(都立福生高校2年)
17 鶴野貴洋(福生第二中学校3年)

市民会館催し物インフォメーション

電話予約・問合せ=市民会館 ☎552-1711
福生寄席 林家こん平・林家木久蔵二人会
日時 平成15年1月12日(日) 午後2時開演 ※未就学児童の入場はお断りします。
場所 市民会館大ホール
入場料 2,500円(全席指定)【好評発売中】

上松美香 アルパ・コンサート
(フォルクローレ・コネクション)
日時 平成15年3月12日(水) 午後7時開演
場所 市民会館大ホール
入場料 3,000円(全席指定)【12月14日(土)発売開始】
※未就学児童の入場はお断りします。

プレイガイド
▷市民会館 ☎552-1711 ▷かたばみ楽器 ☎551-0038
▷西多摩新聞社 ☎0120-61-3737
▷チケットぴあ (Pコード)二人会=319489、上松美香=136131;お近くのセブンイレブン及びファミリーマートでも購入可能。
▷ローソンチケット (Lコード)二人会=35478、上松美香=35479;お近くのローソンで購入可能※一部取扱できない店舗もあります。

とないの不用品は 我が家の宝物 ガレージセール

資源のリサイクルも兼ね、家庭のすみで眠っている衣類や、贈答品、食器などの家庭雑貨を販売します。駐車場が限られていますので、できるだけ車を使わずにサイクリング、散歩がてら買い物にお越しください。

日時 12月8日(日)午前9時30分～午後2時※雨天の場合は12月15日(日)に延期します。

場所 多摩川中央公園
問合せ 地域振興課産業振興係

年末年始ごみ・し尿収集日程

収集種類	年 末	年 始	申込み
戸別収集	12月30日(月)まで	1月6日(月)から	環境課 清掃係 ☎551・1511(代表) リサイクルセンター ☎552・1621 ☎551・9150
拠点回収	12月26日(木)まで		
し尿	12月27日(金)まで 受付は20日(金)まで		
粗大ごみ	12月27日(金)まで 受付は24日(火)まで		

※年始の収集初日は、ごみの量が大変多く、一日では収集できない場合がありますので、何日かに分けて出すようご協力ください。
問合せ 環境課 清掃係

インフルエンザ流行の前に予防接種を!

高齢者インフルエンザ予防接種は12月28日(土)まで
(医療機関によって異なりますので、ご確認ください。)

接種場所 市内指定医療機関

対象 福生市民で、①接種日当日、満65歳以上の方。

②接種日当日、満60歳以上64歳までの方で、心臓・じん臓・呼吸器・ヒト免疫不全ウイルスによる免疫機能障害により身体障害者手帳の1級相当の方。

接種方法 接種は1回です。市内指定医療機関に、氏名・住所・生年月日が確認できる保険証等を持って、直接行って受付してください。

接種費用 自己負担金2,200円を医療機関に直接お支払いください。ただし、生活保護受給中の方は、社会福祉課で生活保護適用証明書の交付を受け、指定医療機関に提出すると全額公費負担で接種できます。

問合せ 保健センター ☎552・0061

粗大ごみ回収の年内の申込みはお早めに!

年末に向かい、申込みが集中します。ご希望の日に回収できないこともありま

すのでご了承ください。受付と回収の日程は上の表のとおりです。

また、受付内容の変更等の電話が大変多くなっています。電話がかりにくくなりますので、回収物をよくとりまとめ、お申し込みください。

問合せ リサイクルセンター

犬の飼い主へお願い

公園内及び道路に犬の糞が多く、利用者が大変迷惑しています。糞は飼い主が責任を持って始末しましょう。また、放し飼いは絶対にしないでください。

問合せ 環境課 公園緑化係

ごみの指定収集袋取扱店が追加になりました
(有)まるふくストアー 福生2469 ☎552・2625
問合せ 環境課 清掃係

市営住宅・都営住宅の入居者募集

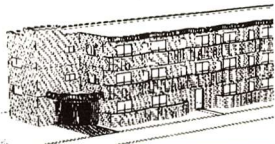

※申込み資格など詳細は広報ふっさ11月15日号でご確認ください。

申込み用紙配布・受付期間
12月16日(月)～20日(金)、午前9時～午後5時

場所 市役所本庁舎2階第2

東京都年末交通安全キャンペーン



重点は①高齢者の交通事故防止②二輪車・自転車の交通事故防止③夕暮れ時及び夜間の交通事故防止です。
スローガン
▽メインスローガン
夕暮れに安全願ひライオン

▽放置駐車追放街ぐるみ
▽交通渋滞防止急ぐならマイカーやめて バス・電車

会議室

申込み方法 申込書に必要事項を記入し、受付会場に直接持参してください。

募集内容

新築入居者募集 市営借上高齢者住宅シルバークラウド 1077番地 第二単身者用1DK16戸

空家登録者募集
①市営借上高齢者住宅シルバークラウド 熊川・シルバークラウド 第二市営住宅BS棟 単身者用1DK5戸・2人世帯用2DK3戸

②市営高齢者対応住宅第四市営住宅(鉄筋住宅)の高齢者対応住宅 単身者用1DK3戸・2人世帯用2DK3戸

③市営住宅(2人以上一般世帯向)第二市営住宅・第三市営住宅・第四市営住宅(鉄筋住宅) 一般世帯向け10戸3DK

④都営住宅(2人以上一般世帯向)地元割当募集 市内の都営住宅一般世帯向け3DK4戸

問合せ 総務課 管財係

新築借上高齢者住宅の生活協力員を募集します

平成15年4月入居予定の新築市営借上高齢者住宅シルバークラウド 熊川第二住宅(福生市熊川1077番地12)生活協力員を募集します。なお、生活協力員は同住宅の入居者となります。生活協力員は、市との業務委託契約に基づき、入居者の安否の確認や緊急時の対応、疾病に対する一時的な介助、生活の相談などを行っていただきます。

わが街福生を守る福生市消防団員を募集!
福生を災害から守るためにあなたの力が要です!
消防団員は地域の防災リーダーとして幅広く防災活動の中心的な役割を担っています。平常時は初期消火や応急救護を市民に指導するなど、地域と密着した防災係内)

入団資格等、詳細は事務局までお問い合わせください。

問合せ 福生市消防団事務局

夜間・休日「納税窓口」を開設します

未納の方はこの機会に

市は、12月を、「納税推進強化月間」と定め、市税・国民健康保険税及び介護保険料の滞納整理に取り組みます。

納期内納税にご協力を

納め忘れていた方、滞納している方は、このままにしておきますと、延滞金が増加され、ますます納税しにくくなります。この機会にぜひ納めるようお願いいたします。

納期内納税にご協力を

なお、病気や事故、経済的な理由で納税が困難な方は、ご相談ください。

口座振替を利用されている方へ 指定の預金口座から1月6日に振替しますので、残高不足にならないよう注意してください。

納め忘れはありませんか
次の納期は全て過ぎていきます。もう一度、納税通知書をご確認ください。

納め忘れはありませんか

短時間保育士登録者募集!

資格 保育士資格を有する、早朝及び夜間の勤務が可能の方。

提出書類 履歴書(写真添付)及び資格免許の写し。

勤務内容 月曜日から土曜日・月15～18日程度・1日5時間(①午前7時から正午まで、②午後2時から午後7時まで)

勤務場所 すみれ保育園、つくし保育園

申込み 上記保育園で随時受け付けます。

両園共希望する方は第1希望園へ。

問合せ すみれ保育園 ☎551・0884

つくし保育園 ☎552・6181、児童福祉課 児童保育係

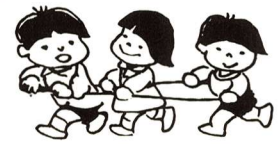

問合せ 取納課 取納係