

No. 577

こうほう

平成12年 (2000年) 10月15日

福生の人口と世帯数(平成12年 10月1日現在)

区分	住民基本台帳	外国人登録	合計	
人口	男	30,557	981	31,538
	女	29,698	950	30,648
	計	60,255	1,931	62,186
世帯数	25,812	1,011	26,823	

今号の主な内容

- 行政改革を進めています……………2面
- 高齢者住宅入居者募集……………3面
- 青少年の意見発表大会の開催……………5面
- 平和のつどい・平和祈念講演会開催……………6面
- 公民館松林分館だれでもなんでも展……………7面
- 介護保険認定の更新申請……………8面

発行/福生市 編集/総務部秘書広報課 〒197-8501 福生市本町5 ☎042-551-1511 (市役所代表)

福生市の味-ムベ-ジ <http://www.city.fussa.tokyo.jp/>

笑顔でゴール



写真提供: 読売新聞社読売ニュース写真センター

9月28日、シドニーオリンピック公開競技、車いす女子800メートルで、市内在住の土田和歌子さんは、2位でゴールしました。記録は自己最高の1分56秒49の好タイム、1位にわずか0.42秒及びま sense でした。土田さんは、10月18日に開幕するシドニーパラリンピックにも出場します。

土田和歌子さんオリンピックで銀メダル

福生 市制30周年記念 ふれあいフェスティバル

10月29日(日) 午前9時~午後4時

会場: 市営福生野球場、市民会館、さくら会館

※雨天の場合、ふっさ健康まつり、産業祭は中止です(小雨決行)。



秋の最大のイベントとして恒例となりました「福生ふれあいフェスティバル」を今年も地域のふれあいと交流の輪を広げるために開催します。

健康について考える「第11回ふっさ健康まつり」、市内産業の生産性向上と経済振興を目的とした「第10回産業祭」、市民の文化活動の成果の発表の場である「第31回福生市民文化祭」を合同で行う「福生ふれあいフェスティバル」は、市制30周年を迎え、さらにパワーアップ!皆さんのお越しをお待ちしています。

■駐車場は第三小学校校庭にありますが台数に制限がありますので、自動車での来場はなるべくご遠慮ください。

▶ 昨年の福生ふれあいフェスティバル

第11回 ふっさ健康まつり

会場: 市営福生野球場

子どもも大人もみんなで楽しみながら健康増進! 暮らしに役立つ情報がいっぱい!

ふれあいミニ動物園で遊ぼう!

問合せ 健康管理課健康管理係

第10回 産業祭

会場: 市営福生野球場

良い品、お買い得品がいっぱい!

地元で採れた新鮮な野菜、植木、花卉、生花等を即売します!

アトラクションコーナーは子どものパラダイス!

問合せ 福生市商工会(☎551-2927)

第31回 福生市民文化祭

会場: 市民会館・公民館・さくら会館

見ているだけでも飽きない市民文化祭!

みんなの作品、歌や踊りなど日頃の活動の成果ここにあり!

問合せ 社会教育課社会教育係



▶ 昨年の産業祭



▶ 昨年の福生市民文化祭 プログラム等、詳細は4面に続く

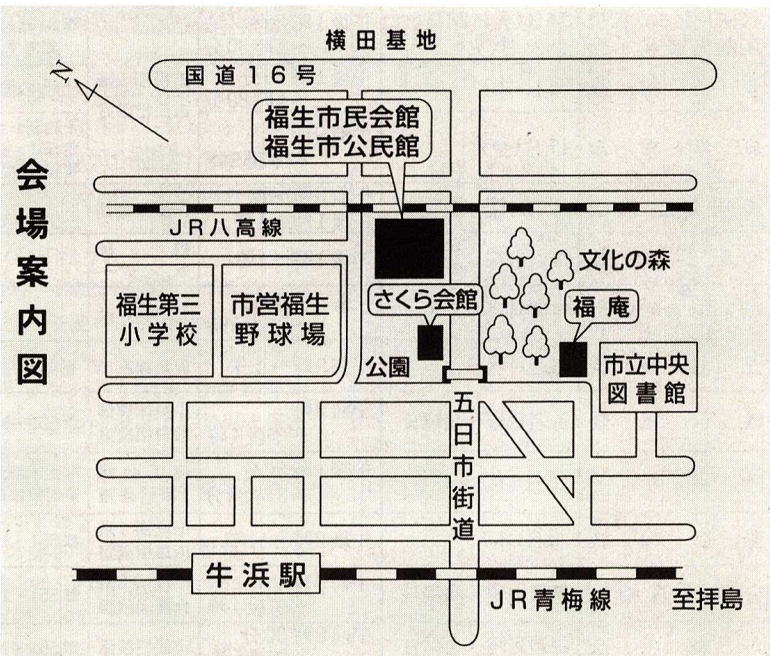

10月29日(日)休日納税窓口を開設します! (くわしくは、2面をご覧ください)

行政改革を進めています

昨年度(平成11年度)の主な取り組み

市では、福祉や教育の充実、都市基盤・生活基盤の整備など、「輝く街 福生」を目指したまちづくりを推進するため、平成8年に策定した行政改革大綱に基づき、あらゆる分野で行政改革に取り組み進めました。

今回は、昨年度の行政改革の主な取り組みをお知らせします。

歳入の確保

▽夜間・休日納税窓口開設、夜間・休日訪問による税の徴収(約6,700万円)

▽収納推進員による保険税の徴収(滞納分約1,020万円)

▽学童クラブ入所児童保護者負担金の創設(約1,200万円)

■合計約8,920万円

経費の削減、節減等

▽新規分を除く需用費(消耗品費、光熱水費等)、旅費、役務費(手数料、通信運搬費等)など

▽期末手当の削減(議員分約350万円)

▽武蔵野台図書館の週2日夜間開館の実施

▽全庁的昼休み窓口の開設など。

問合せ 庶務課庶務係

ふっさの「橋」7

熊野橋 (くまのばし)

現在の熊野橋は、昭和56年3月に架け替えられたものです。「熊野橋」は、承応2年(西暦1653年)玉川上水の開削に際し、村の農道として他の橋とともに民費で架けられました。この地は、村人が信仰する熊野権現を勧請した神域内を上水が貫流することから、いつか「熊野橋」の愛称が定着しました。橋畔から、美しく連なる山並みを望み、上水の流れる群れ遊ぶ水鳥の風情など、四季を通じて変わらぬ飽きない眺め



橋長=12.6m 幅員=19.40~25.95m
架設年次=昭和56年3月

といえましょう。平成6年度に行った、玉川上水橋梁群整備では、橋名に因んで、親柱と高欄に、歴史的背景を加味して権現造りのイメージを取り入れた改善を行いました。

立川愛雄 文



国勢調査にご協力、ありがとうございました

10月1日を調査期日として実施された国勢調査は、皆様のご協力をいただき、ありがとうございました。

調査結果は、今後報告書にまとめられ、21世紀の社会づくりのため、社会福祉、雇用政策、防災対策など各方面でいろいろな計画のための資料として利用されます。

問合せ 庶務課庶務係



11月の資源回収予定

実施団体	実施日	地域
本町第七町会	5日(日)	本町第七町会
青少協本八第二地区	5日(日)	本八第二町会
二中PTA本八第一支部	5日(日)	本町第八町会
南田園二丁目町会	12日(日)	南田園二丁目町会
武蔵野台一丁目子供会	12日(日)	武蔵野台一丁目町会
青少協牛二地区	12日(日)	牛二町会
志茂二地区青少協	12日(日)	志茂二町会
南田園三丁目子供会	18日(土)	南田園三丁目町会
本町第一町会	25日(土)	本町第一町会
玉川台町会二小PTA	26日(日)	玉川台町会
レッドベアーズ	26日(日)	熊牛町会
こがみ村幼児園保護者会	30日(木)	全域

※天候などにより変更する場合があります。
【問合せ】 清掃課清掃係

10月以降の「ごみ・リサイクルカレンダー」を9月中旬に各家庭及び事業所に配付しましたが、届いていない方及び足りない場合は、清掃課へご連絡ください。

問合せ 清掃課清掃係



9月の横田基地飛行回数 【問合せ】 経済課公害係

測定場所	熊川1571番地誘導灯付近		福生市役所屋上	
	飛行回数	前年同月比	飛行回数	前年同月比
飛行総数	1,514	589	1,132	990
昼間 (午前7時~午後7時)	1,224	406	734	613
夕刻 (午後7時~午後10時)	251	171	387	370
夜間 (午後10時~午前7時)	39	12	11	7
最高音圧レベル (dB)	118	2	102	10

雨水浸透ます設置の標準工事費の9割相当を助成します。※工事店の諸費用や標準工事費に含まれない分は自己負担となります。

助成対象 市内全域の敷地面積が1,000㎡以下の個人が所有する住宅(または共同住宅)

申込み郵便はがきに、郵便番号、住所、氏名、電話番号、敷地面積、建築面積、確認申請書の有無

問合せ 秘書広報課市民相談係

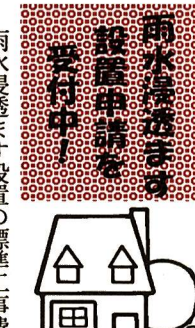

11月の無料相談

※祝日・祭日を除く

相談内容	期日	時間	場所	備考
人権・行政相談	1日(水)	午後1時30分~4時30分	商工会館2階会議室	
法律相談	10日(金)・15日(水)・22日(水)・29日(水)	午後1時30分~4時30分	市役所1階市民相談室	予約制先着6人(1人30分) 相談日の6日前から電話で受け付けます。 ☎551・1511 内線216
交通事故相談	16日(木)	午後1時30分~4時30分	市役所1階市民相談室	
税務相談	30日(木)	午後1時30分~4時30分	市役所1階市民相談室	
消費者相談	毎週月曜・木曜日	午前10時~午後4時	第3庁舎2階相談室	☎551・1511 内線326
パートタイム相談 高齢者職業相談	14日(火)・28日(火) ※21日(火)	午後1時30分~4時30分	市役所1階市民相談室	※21日(火)はおおむね55歳以上の方が対象です。
登記相談	2日(木)	午後1時30分~4時30分	市役所1階市民相談室	土地の測量・建物の登記について
少年相談	17日(金)	午前9時~午後5時	市役所1階市民相談室	予約制、当日午後4時までに市民相談係 ☎551・1511 内線216へ。相談日以外は警視庁立川少年センター ☎522・6938へ。
国民年金相談	毎週月曜~金曜日	午前9時~正午・午後1時~4時	保険年金課	
心配ごと相談	毎週水曜日	午後1時~4時	福祉センター	
母子・寡婦相談	毎週月曜~金曜日	午前8時30分~午後5時	児童課窓口	
児童相談	毎週月曜日	午前9時~正午	児童課窓口	※第5月曜日を除きます。
教育相談	毎週月曜~金曜日	午前9時~午後4時	中央体育館教育相談室	☎551・7700 (教育相談室)
金融相談	16日(木)	午後1時30分~3時30分	商工会館1階研修室	福生市商工会 ☎551・2927 ※対象は市内の小規模事業者です。
園芸相談	9日(木)	午後2時~4時	市役所1階市民相談室	☎551・1511 内線323
介護保険相談	毎週火曜・水曜日	午前9時~午後4時	市役所1階介護保険課	☎551・1511 内線367
市民相談	毎週月曜~金曜日	午前8時30分~午後5時	市民相談係	☎551・1511 内線216

ご利用ください 市民総合相談

日時 10月18日(水)午後1時30分~4時30分
場所 商工会館会議室
どの相談も無料です。秘密は守られます。ご相談ください。

▽行政相談(行政相談委員)
▽人権身の上相談(人権擁護委員)

▽法律相談(弁護士) ※予約制
▽交通事故相談(東京都交通安全相談員・弁護士) ※予約可
▽税務相談(税理士) ※予約可
▽市民相談(市職員)

問合せ 秘書広報課市民相談係

納め忘れがある方はぜひこの機会に 休日納税窓口を開設します!

▷ 10月29日(日) 午前9時~午後5時
▷ 市役所1階ロビー

市税及び国民健康保険税を、仕事などの都合で、市役所や金融機関等で納めることが出来ない方、納め忘れていた方、また、納税相談を受けたい方のために、休日納税窓口を開設します。

もう一度納税通知書を確認のうえ、納め忘れがありましたら、この機会に納めるようお願いします。

問合せ 市税・税務課収納係、国民健康保険税・保険年金課係

納め忘れはありませんか

次の通り納期限が過ぎています。

◎市・都民税第1期(6月30日)第2期(8月31日)
◎固定資産税・都市計画税第1期(5月31日)・第2期(7月31日)
◎軽自動車税全期(5月31日)
《納期内納税にご協力を》
◆今月は、市・都民税(第3期)の納期です
問合せ 税務課収納係

聴覚障害者の方へ

広報や市のお知らせなどの問合せは、FAX552・5150(在宅福祉課FAX)をご利用ください。
問合せ 秘書広報課市民相談係

新築市営借上高齢者住宅(シルバーピア福生)の 入居者を募集!



「シルバーピア福生」外観イメージ図

新築市営借上高齢者住宅(福生市福生2216番地6)の入居者を募集します。それぞれの申込資格を確認のうえ、お申し込み下さい。

申込用紙の配布・受付期間
11月6日(月)～11月10日(金)午前9時から午後4時30分

申込用紙の配布・受付場所
市役所本庁舎2階第2会議室

申込み方法
申込用紙に必要事項を記入し、受付期間内に直接お持ち下さい。

単身者用住宅 募集戸数12戸
間取り1DK(6畳和室、DK)
使用料月額20,000円(30,000円(共益費を含む予定額))

2人世帯用住宅 募集戸数6戸
間取り2DK(6畳和室、5.7畳洋室、DK)
使用料月額30,000円(40,000円(共益費を含む予定額))

申込資格
①公募時現在65歳以上の単身者(昭和10年11月11日以前生まれの方)。
②申込者本人が公募時現在(11月10日)福生市内に引き続き1年以上居住する成年者で、住民票または外国人登録済証明書で証明できること。
③所得が次の基準内であること。▽0円～3,216,000円
④現に住宅に困っていることが明らかであること。
⑤市・都民税、国民健康保険税等を滞納していないこと。
⑥独立した日常生活が可能で、自炊ができる程度に健康であること。(身体上または精神上)

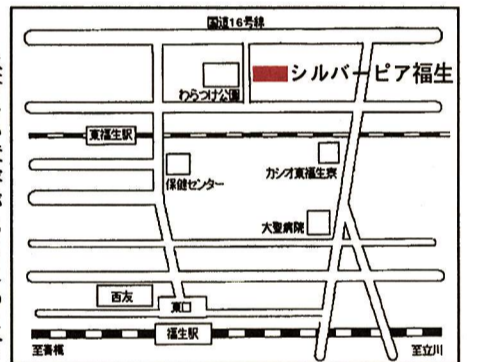

この借上高齢者住宅は、高齢者向けに配慮した住宅です。必要に応じて福祉サービスを提供する在宅介護支援センターとも連携します。

①この住宅には、手すりや緊急通報システム装置など高齢者の生活に配慮した設備があるほか、生活相談室も設置されています。

②入居者の安否の確認や緊急時の対応、日常生活の相談、情報提供、関係機関への連絡のために生活協力員(管理人)が居住します。
※申込方法のくわしいことは、「申込みのしおり」をご覧ください。

市では、高齢者の皆さんが介護を受ける様な状態にならないよう、介護の予防として次の事業を行っています。ぜひ、ご相談下さい。

◆高齢者生きがい活動支援デイサービス事業
通所により趣味活動や日常生活活動訓練等を行います。

◆高齢者生活支援ホームヘルプサービス事業
ホームヘルパーを派遣して家事などの支援をします。

◆高齢者生活支援ショートステイ事業
短期間の宿泊により日常生活に対する指導や支援を行います。

◆高齢者自立支援日常生活用具給付
ポータブルトイレ等、日常生活用具の給付を行います。

◆高齢者自立支援住宅改修給付
手すりの取り付け等、住宅改修費用の一部を助成します。

◆在宅介護支援センター事業
在宅介護の総合的な相談を行っています。利用料は無料です。

安心のできる 在宅生活を 支援します



市では高齢者の皆さんが在宅で安全に生活できるように次の事業を行っています。

◆家具転倒防止装置設置事業
生活の安全を確保するために、65歳以上の一人暮らしまたは65歳以上の高齢者のみの世帯で、介護保険要介護認定で「要介護」「要支援」と判定された事業の申込み 在宅福祉課高齢福祉係

◆在宅介護支援センター田園(福祉センター内) 539・0911
◆在宅介護支援センター加美(特別養護老人ホーム第2サウンシャインビル内) 553・3720

方、あるいは身体障害者手帳、愛の手帳をお持ちの方がいる世帯に設置します。設置費用は無料です。

◆徘徊高齢者家族支援サービス事業
痴呆性高齢者が徘徊した場合に、身につけている端末機を利用した位置情報サービスを活用し、居場所を速やかに確認し事故防止を図ります。

▽費用負担 一人月額650円

最近、市やシルバー人材センターの名をかたり一人暮らしの高齢者をねらう、詐欺事件が発生していますのでご注意ください。

表① 老人保健医療の資格の取得と手続きの方法

こんな時には届け出を	届け出に必要なもの	いつまでに
70歳になったとき	健康保険証、印鑑	すみやかに
転入してきたとき	健康保険証、印鑑	14日以内に
転出するとき	健康手帳、②医療受給者証、健康保険証、印鑑	転出するときに
転居・死亡したとき(医療保険の変更及び喪失)	健康手帳、②医療受給者証、健康保険証、印鑑	14日以内に
65歳以上で障害認定を受けたとき	②医療受給者証、身体障害者手帳、健康保険証、印鑑	認定後、なるべく早く
生活保護を受けるようになったとき	健康手帳、②医療受給者証、印鑑	すみやかに

対象となるのは70歳以上の方です。また、65歳以上70歳未満で政令で定める程度の障害のある方も含まれます。国民健康保険や、その他何らかの健康保険に加入していることが必要で、所得制限はありません。医療の開始は、70歳の誕生日または、市長から障害の認定を受けた日の属する月の翌月の1日からです。※誕生日や認定日が月の初日の場合は、その月から対象となります。

受診する場合は「健康手帳」(医療受給者証)、加入される

ご存じですか 「老人保健法による 医療制度」

必要経費は、受給者が加入している健康保険の保険者、国、都、市の負担金でまかなわれています。

歳以上の2人世帯(配偶者は57歳以上)の方。
②居住資格の条件(単身者用住宅の②に同じ)。
③所得(同居の親族に所得がある場合は合算)が次の基準内であること。▽0円～3,596,000円
④現に住宅に困っていることが明らかであること。
⑤市・都民税、国民健康保険税等を滞納していないこと。

表③ 薬剤費の一部負担金

内服薬 (1日分)		外用薬 (1調剤分)		とん服薬 (1調剤分)	
1種類	0円	1種類	50円	1種類	10円
2～3種類	30円	2種類	100円		
4～5種類	60円	3種類以上	150円		
6種類以上	100円				

※平成11年度からの特例措置で薬剤費の一部負担金は免除されています。

表② 医療費の一部負担金

外来	入院
1日 530円 同じ医療機関において1か月4回まで負担します(最高2,120円)。	1日 1,200円 入院された日数分支払います。老齢福祉年金受給者(明治44年4月1日以前生まれの方)で市民税非課税世帯の方は、1日500円です。

市民税非課税世帯に属する老齢福祉年金受給者は、入院時一部負担金が1日500円に減額され、薬剤一部負担金については免除になります。

◆市民税非課税世帯の場合
市民税非課税世帯に属する方が入院した場合は、一か月10,000円まで支払います。現金で費用を支払った場合は医師が必要と認めた補装具などの費用は、申請により全額または一部が戻ります。※保険適用外のものには除かれます。

交通事故の場合は交通事故など第三者の行為で負傷した場合は、加害者が医療費を支払うことになっていますが、老人保健で診療を受けることもできます。警察へ届け出ると同時に、高齢福祉係へ届け出ることを忘れないでください。

一部負担金は別表のとおり。次の方が市の認定を受けた場合、入院時一部負担金の限度額適用、入院時一部負担金の減額・薬剤一部負担金の免除が受けられます。いずれも「認定証」の提示が必要です。

◆特定疾病の場合
厚生大臣が定める疾病(血友病、人工透析が必要な慢性じん不全、血液製剤に起因するHIV感染)にかかっている方が入院した場合は、一か月10,000円まで支払います。現金で費用を支払った場合は医師が必要と認めた補装具などの費用は、申請により全額または一部が戻ります。※保険適用外のものには除かれます。

◆特定疾病の場合
厚生大臣が定める疾病(血友病、人工透析が必要な慢性じん不全、血液製剤に起因するHIV感染)にかかっている方が入院した場合は、一か月10,000円まで支払います。現金で費用を支払った場合は医師が必要と認めた補装具などの費用は、申請により全額または一部が戻ります。※保険適用外のものには除かれます。

表④ 入院時食事療養費の一部負担金

老人医療受給対象者の分類		標準負担額
A	一般の老人医療受給者(B、Cのいずれにも該当しない方)	1日 760円
B	市民税非課税世帯に属する老人医療受給者(Cに該当する方を除く)	90日までの入院(過去1年間の入院日数) 1日 650円 90日を超える入院(過去1年間の入院日数) 1日 500円
	市民税非課税世帯に属する老齢福祉年金受給者(明治44年4月1日以前生まれの方)	1日 300円

◆特定疾病の場合
厚生大臣が定める疾病(血友病、人工透析が必要な慢性じん不全、血液製剤に起因するHIV感染)にかかっている方が入院した場合は、一か月10,000円まで支払います。現金で費用を支払った場合は医師が必要と認めた補装具などの費用は、申請により全額または一部が戻ります。※保険適用外のものには除かれます。

交通事故の場合は交通事故など第三者の行為で負傷した場合は、加害者が医療費を支払うことになっていますが、老人保健で診療を受けることもできます。警察へ届け出ると同時に、高齢福祉係へ届け出ることを忘れないでください。

◆特定疾病の場合
厚生大臣が定める疾病(血友病、人工透析が必要な慢性じん不全、血液製剤に起因するHIV感染)にかかっている方が入院した場合は、一か月10,000円まで支払います。現金で費用を支払った場合は医師が必要と認めた補装具などの費用は、申請により全額または一部が戻ります。※保険適用外のものには除かれます。

◆特定疾病の場合
厚生大臣が定める疾病(血友病、人工透析が必要な慢性じん不全、血液製剤に起因するHIV感染)にかかっている方が入院した場合は、一か月10,000円まで支払います。現金で費用を支払った場合は医師が必要と認めた補装具などの費用は、申請により全額または一部が戻ります。※保険適用外のものには除かれます。

1面から続く

第11回ふっさ健康まつり

各種相談コーナー

医療相談・歯科相談・健康相談・栄養相談・くすりの健康相談・年金相談・多摩川保健所コーナー

介護コーナー

介護支援センターPR・介護相談・介護保険のPR・介護用品の展示・地域福祉部会コーナー

機能訓練コーナー

パネル展示・通所生、卒業生の作品展示・リハビリ相談

母と子(家族)のコーナー

助産婦による相談(妊婦・育児・母乳等)・パネル等展示・ビデオ鑑賞(家族の絆)・体験コーナー



ナリ(妊婦ジャケット、赤ちゃん相談・胎児心音、フットマッサージ(妊婦、育児中の母、先着10人)など)

学校・保育園の給食コーナー

献立見本・各調理器具の展示・パネル等の展示・クイズ・手作りおもちゃ

栄養コーナー

栄養相談・糖度測定・塩分測定・わが家の食事実物展示・パネル等展示・クイズ

体力チェックコーナー

持久力テスト・肺活量テスト・握力テスト・垂直跳テスト・脈波測定・体脂肪測定等による健康度チェック・ウォーキングコーナー

スポーツチャレンジコーナー

カウンター早押し・大豆つかみ・輪投げ

体育指導委員コーナー

パーフェクトストライク

消防署コーナー

応急手当の普及・パネル等展示・ミニ消防服の試着及び記念撮影・住宅用火災警報機展示

ふれあいミニ動物コーナー

ふれあいミニ動物園(かわいい動物たちと遊ぼう!)・犬の散歩・ペット相談

社会福祉協議会コーナー

ポスターの展示・パンフレットの配布

その他

模擬店コーナー・社会福祉団体のボランティアの皆さんが出店します(福生ひまわり共同作業所・福生ボランティア連絡協議会)。
■福生シルバー人材センター(豚まん販売)※一部収益金は被災地等へ寄付します。
■健康クイズ(先着400人の方へ景品を差し上げます)
■高齢者によるフォークダンス・献血PRコーナー
■覚せい剤等乱用防止コーナー
■年金相談コーナー
■問合せ 健康管理課(☎552・0061)

第10回産業祭

一般商品・工業製品即売コーナー

衣料品、雑貨、電気製品、食肉加工品、海産物、日用品、和菓子、洋菓子、酒類(試飲・即売)、記念切手、ハガキ、ガス器具、OA機器、お茶など

青果物等即売コーナー

市内産野菜、一般青果物、植木、花卉、生花など

飲食コーナー

焼きそば、焼き鳥、たこ焼き

ごみ減量とリサイクル展

リサイクルクイズを行います。正解者に粗品を差し上げます。

アトラクションコーナー

◆名探偵コナン着ぐるみ人形劇

①午前10時～10時30分

②午後1時20分～1時50分

◆中国雑技

①午前10時50分～11時20分

②午後2時10分～2時40分

◆未来戦隊タイムレンジャー

第30回 福生市民文化祭

問合せ 社会教育課社会教育係 (☎552・5511)

演 示 10月28日(土)・29日(日)、11月3日(祝)・4日(土) 5日(日)・11日(土)・12日(日)18(土)

期 日	内 容	時 間	場 所
28日(土)	ジャズダンス	午前11時30分～正午	市民会館大ホール
	カラオケ大会	午後4時30分～9時15分	
29日(日)	フラダンス	午前10時30分～正午	市民会館大ホール
	ポリネシアン民族舞踊	午後1時15分～2時15分	
	吟 剣 詩 舞	午後3時～4時20分	
	将 棋 大 会	午前10時～4時30分	
3日(祝)	囲 碁 大 会	午前9時30分～午後6時	市民会館第4・5集会室
	音 楽 の ひ ろ ば	午前10時～午後6時	
	開 場 式	午後1時～4時	
4日(土)	ひょっとこ踊り	午前9時30分～午前10時	市民会館小ホール
	青少年の意見発表大会	午前10時15分～10時35分	
	チャリティ茶会	午後2時～4時20分	
5日(日)	大 正 琴	午前10時～午後3時	茶室「福庵」
	邦 楽 合 同 発 表 会	午後1時30分～4時30分	
11日(土)	民 踊 新 舞 踊	午後2時30分～4時30分	市民会館大ホール
	箏 曲 尺 八 演 奏	午後6時30分～8時30分	
	お 囃 子	午後11時～正午	
12日(日)	チャリティ茶会	午後0時30分～6時	市民会館大ホール
	バ レ エ	午後9時30分～午後6時	
18日(土)	人 形 劇	午後10時～午後2時30分	市民会館小ホール
	ダン ス パ ー テ ィ ー	午後10時～午後3時	
19日(日)	日 本 舞 踊	午後5時30分～7時30分	市民会館大ホール
	民 謡	午後10時30分～11時30分	
20日(月)	俳 句 会	午後7時～9時15分	市民会館第4・5集会室
	バ レ エ	午後11時～午後6時	
21日(火)	民 謡	午前9時30分～午後7時	市民会館小ホール
	俳 句 会	午後1時～5時30分	
22日(水)	バ レ エ	午後5時30分～8時30分	市民会館第4・5集会室

展 示

11月3日(祝)・4日(土)・5(日) 午前10時～午後5時 (5日は午後4時まで)

市民会館・公民館 植木市・菊花展・絵手紙展・手話展・天王ばやし展・絵画展・ペン習字展・手芸展・編物手芸展・美術工芸展・陶芸展・青少年海外派遣事業展・書道展・写真展・盆栽展・草木染展・華道展・文化財展・アマチュア無線公開運用
さくら会館 美術工芸展・編物手芸展・さつき展・山野草展・書道展
プチギャラリー 水墨画展



▶ 昨年の市民文化祭

福生市青少年の意見発表大会 青少年の主張に耳を傾けてください！

第7回福生市青少年の意見発表大会を11月3日(祝)午後2時から市民会館小ホールで行います。市内の中学生、高校生が学校・家庭・地域とのかかわりの中で、日頃考えていることや自分の体験を通して得た意見などを自由な題材で発表する大会です。市民のみならず、中学生、高校生の生のお聴きいただき、中学生、高校生の意識や行動を理解してもらうことを目的に実施します。

大会では、市内在在の学多数の応募者の中から選出された将来を担う中学生、高校生が、自由な題材で、学校のことや友人関係、将来の夢、社会問題への提言など、素晴らしい意見を発表します。

「若者に失望するなかれ」というような大きな期待を寄せること出来る、そんな思いが得られる大会です。多くの市民の皆さんのご来場をお待ちしています。発表を聴きに、ぜひお越しください。

日時 11月3日(祝)午後2時から
場所 市民会館小ホール(問合せ 社会教育課 社会教育係 552・5511)



▶ 昨年の意見発表大会

がんばっています 中学生



春から夏休みにかけての、市内中学校部活動の活躍ぶりを紹介します。

福生一中
ソフトボール部 東京都夏季選手権大会兼関東大会予選大会出場
手権大会兼関東大会予選大会出場
ソフトテニス部 東京都夏季選手権大会兼関東大会予選大会出場
男子団体出場、女子団体出場

福生二中
吹奏楽部 東京都中学校吹奏楽コンクールA組金賞
ソフトテニス部(男子) 都大会出場
バスケットボール部(男子) 都大会出場
水泳部 多摩地区中学校水泳競技大会1年男子200mリレー2位、1年男子200mメドレーリレー2位、男子50m平泳、男子200m自由形、女子100mバタフライ、男子100m個人メドレー各5位、関東中学校水泳競技大会出場
剣道部(女子) 夏季都大会出場
福生三中
剣道部(女子) 東京都大会出場
バレーボール部 武相地区大会準優勝
卓球部 東京都春季大会男子団体2位、女子団体5位、東京都夏季大会男子団体4位、関東大会男子団体5位
ハンドボール部 東京都選手権大会男子ベスト16、女子優勝、関東大会女子3位、全国大会出場
問合せ 教育委員会指導室 指導係 (552・7711)

緊急アピール！ 交通事故が急増しています！

発生件数は昨年に比べ24%、5年前に比べ60%近く増えています。

本年の死傷者は、8月末で6万7千人を超え、5年前に比べると2万4千人以上増加しています。

特に**高齢者の事故**、**二輪車・自転車の事故**が、多発しています。

例年、秋から年末にかけて、交通事故が多発する傾向にありますので、特に十分な注意が必要です。

一人ひとりが交通ルールを守り、交通事故防止に心がけてください。

問合せ 地域防災課 地域防災係



▲ 乗用車とトラックの衝突事故

福生の地形・地質は 大丈夫なのか！



防災講演会

阪神淡路地震で注目された活断層とはどのようなものなのか！講演会では、そんな活断層の話から福生市の近くにある立川断層の調査研究結果など、実に興味深い話を聞くことができます。

日時 10月29日(日)午後1時30分
場所 さくら会館3階ホール
講師 山崎晴雄(都立大教授) ※申込不要
問合せ 地域防災課 地域防災係

余熱利用施設(仮称)新築工事に着工 西多摩衛生組合環境センターのお知らせ

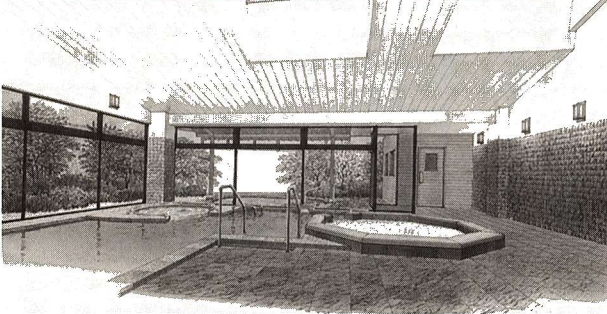

かねてから計画中の余熱利用施設(仮称)新築工事に着工しました。

この施設は、旧施設の跡地に建設するもので、環境センター焼却炉の余熱を利用する浴場施設と多目的施設に分かれています。浴場施設は大浴場、白湯湯、露天風呂等、変化に富んだ入浴が楽しめます。また、大広間、喫茶コーナー等でゆっくりとくつろいでいただけます。多目的施設は小体育館です。球技等のスポーツができるように計画しています。

工期は、平成13年7月31日まで、オープンは9月ごろの予定となっています。工事期間中は、周辺の皆様にはご迷惑をおかけしますが、ご理解とご協力をお願いします。

なお、皆様から永く親しめる施設として、愛称の募集を予定しています。

施設の規模 敷地面積約20,000平方メートル 延床面積浴場施設棟、約1,552平方メートル(鉄筋コンクリート造) 多目的施設棟、約836平方メートル(鉄筋コンクリート造)

問合せ 西多摩衛生組合 (554・2409)

ガレージセール 出店者を募集！

家庭の不用品・生活雑貨・贈答品・趣味の作品。これらの品々に命を与え、いらぬ人から欲しい人への橋渡しをするのがこのガレージセールです。市民の皆さんの出店を募集します。

日時 12月10日(日)午前9時30分～午後2時 ※雨天の場合は17日(日)に延期場所 多摩川中央公園

出店条件 市民の方(営業目的の方は参加できません)。同一所帯での申し込みは1件まで。出店料 無料 定員 130件(抽選) 申込み 往復はがき 往信用の(裏)に郵便番号、住所、氏名(ふりがな)、電話番号、ガレージセール出店希望と明記し、返信用の(表)に自分の住所、氏名を明記のうえ、10月26日(当日消印有効)までに〒197-8501 福生市本町5-1 福生市役所経済課商工係へ。 ※はがき1枚につき1件。 ※11月下旬



▶ 昨年のガレージセール

までに 出店の可否をお知らせします。 問合せ 経済課商工係

困ります！ 自転車置きざり 知らんぷり

市では、市内各駅(東福生駅を除く)周辺の自転車等放置禁止区域内の駅前広場や道路など公共の場所で、長時間放置してある自転車などに、警告札を取り付け、その後撤去・保管しています。

なお、保管した自転車などを返還する際は、撤去保管料(自転車1,000円、原付2,000円)をいただいています。

撤去した自転車などは所有者の確認に努め、随時連絡をしますので、連絡を受けた方は保管場所に引き取りに行くようお願いいたします。

自転車には防犯登録、住所、氏名の明記を！

撤去自転車などは、防犯登録や住所氏名で所有者を確認し、引き取りの連絡をしています。が、これらが確認できないため、連絡できないケースが多く見受けられます。自転車には防犯登録や住所氏名を明記しましょう。



駅前放置自転車クリーンキャンペーン 10月25日～27日 駅周辺の放置自転車などは撤去します！

少年相談所を開設

非行問題、いじめ、性的被害などに悩んでいる方へ 日時 11月17日(金)～19日(日)午前10時～午後4時 場所 東急百貨店吉祥寺店1階7フロア JR中央線吉祥寺駅 徒歩3分 電話相談 (ヤング・テレホン・コーナー) 03・3580・4970、平日(月～金)午前8時30分～午後8時、土日祝午前8時30分～午後5時 問合せ 警視庁少年相談係 (03・3581・4321)

緑化ポスター・「家庭の日」図画入選作決定

緑化ポスター入選者

市内の小・中学生872人の中から入選者が決まりました。

◆小学生の部(敬称略)

一席 江本かおり(三小・5年)

二席 近藤由紀(一小・5年)

三席 松尾雄治(三小・5年)

◆中学生の部(敬称略)

一席 田中翠子(二中・1年)

二席 河野修平(二中・1年)

三席 佐野恵里佳(三中・1年)

問合せ 経済課農業緑化係

「家庭の日」図画入選者

福生市青少年問題協議会・福生市教育委員会では、「家庭の日」に対する関心を高め、家庭

の大切さを訴えるため、市内の小中学生を対象に図画を募集しました。

入選者が決まりましたのでお知らせします。(敬称略)

一席 松本都(六小・4年)

二席 渡邊智樹(五小・4年)

三席 清水麻菜美(七小・4年)

問合せ 社会教育課社会教育係



▲小学生の部 江本かおりさんの作品

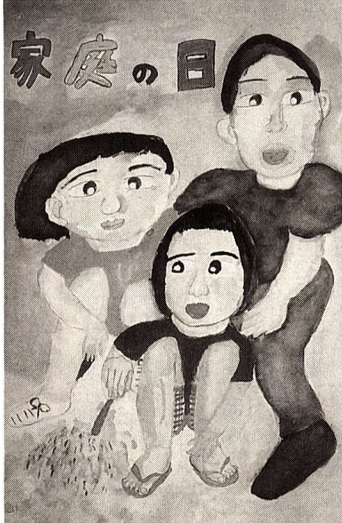

▲「家庭の日」図画 松本都さんの作品



▲中学生の部 田中翠子さんの作品

◎緑化ポスター・「家庭の日」図画の入選作品を展示します。

期日 12月22日(金)～1月7日(日)
場所 福生市プチギャラリー



市では、みどりの推進委員の主催で紅葉の美しい庭園や、お鷹の道、万葉植物園、武蔵国分寺跡などの自然観察会を行います。秋の一日をみんなで楽しく歩いてみましょう。ご参加ください。

期日 11月26日(日)※小雨決行、雨天の場合は12月3日(日) 集合時間 午前9時30分 集合場所 JR西国分寺駅南口 解散 武蔵小金井駅南口(午後3時) 持ち物 弁当・飲物・筆記用具・交通費(500円位) 申込み 11月15日まで経済課公係へ。

第50回ふっさ七夕まつり
写真コンクール
入賞作品展
 日時 10月24日(火)～26日(木)
 午前10時～午後7時
 ※最終日は午後6時30分まで
 場所 福生市プチギャラリー
 問合せ 経済課商工係

緑化標語入選作決定 (敬称略)

一席 吉岡道秀
 「此の街は子供と緑の輝いて」

二席 森田智恵
 「我が町は緑あふれて福来たる」

三席 田中正三
 「この街を緑ゆたかに花いっぱい」

問合せ 経済課農業緑化係

平和祈念講演会
平和のつどいにご参加ください

市と世界連邦運動協会福生支部との共催でNHK日本語チーフ・アナウンサー後藤繁榮(ごとう しげよし)氏をお迎えして「平和のつどい」平和祈念講演会を開催します。後藤さんは、「中国残留日本人孤児



後藤繁榮氏

就学時健康診断日程表

小学校名	実施日	受付
福生一小	11月8日(水)	午後1時30分～2時
福生二小	11月20日(月)	
福生三小	11月6日(月)	
福生四小	11月24日(金)	
福生五小	11月21日(火)	
福生六小	11月13日(月)	
福生七小	11月14日(火)	

来年4月に小学校へ入学されるお子さん(平成6年4月2日から平成7年4月1日までに生まれた方)に対し、就学時健康診断を行います。

お送りします 就学時健康診断通知書



教育委員会からのお知らせ

肉親の手掛かりを求めて」などのキャスターを担当し、現在は「今夜もあなたのパートナー」(教育テレビ水曜・木曜午後8時)、「地球ラジオ」(NHKラジオ第一放送土曜・日曜午後6時5分)の番組キャスター等を担当しています。

①平成13年4月に、小学校、中学校に入学する心身に障害のあるお子さん(都立盲学校、ろう学校、養護学校へ入学を希望されるお子さんも含みます)

②平成13年4月に就学を希望される現在就学予中のお子さん(平成13年4月入学でなくとも、新入学以外に進学や転校などについて相談ができます。)

心身に障害のあるお子さんの就学相談

心身に障害のあるお子さんの就学について相談を行います。対象者 ①平成13年4月に、小学校、中学校に入学する心身に障害のあるお子さん(都立盲学校、ろう学校、養護学校へ入学を希望されるお子さんも含みます)

乳幼児医療費助成制度・ひとり親家庭医療費助成制度の現況届の提出はお済みですか?

現況届を提出しないと、医療費の助成制度が受けられません。お忘れの方は早急に提出してください。

乳幼児医療助成の入院時食事療養費は、10月1日から自己負担となりました。

ひとり親家庭医療助成は、平成13年1月1日から一部自己負担となります。

通院の場合
 ▷一日につき診療費530円(月4回まで)を負担。
 ▷薬剤負担 ※種類と日数に応じた定額を負担。

入院の場合
 ▷一日につき1200円と食事代として760円を負担。
 ■住民税非課税世帯については、入院時食事療養費のみの負担となります。

問合せ 児童課児童保育係

図書館

11月のおはなし会

対象 幼児・小学生 ※直接どうぞ
 日時 中央水曜日午後3時30分
 (1日・8日・15日・22日・29日)
 わかぎり木曜日午後3時30分

今月の作品「11ぴきのねこ」(大型紙芝居)「たぬきがっぱい」(パネルシアター)「そらはだかんぼ!」(めくり絵)「すてきな三人ぐみ(OHP)」など、武蔵野台は「11ぴきのねこ」(大型紙芝居)」

中央 553-3111
 わかぎり 552-7421
 わかたけ 551-0083
 武蔵野台 553-8881

2日・9日・23日 わかたけ水曜日午後3時(1日・8日・22日・29日) 武蔵野台第5水曜日午後3時(29日)

問合せ 教育委員会庶務課庶務係 (552-7711)

「高校・大学等」入学資金融資制度

ご存知ですか?

市内では、4月に高校・大学などに入学を希望するお子さんがいる方で、入学時納入金を一括で納入することが困難な保護者に対し、特定金融機関を通して融資をあっ旋します。

申込書の受付 11月1日(水)～平成13年2月28日(水)

※土曜・日曜・祝日を除く

融資の決定 合格前に申請、発表後に合格通知書(写し)などを提出していただき、融資の決定をします。

融資限度額 80万円
 返済期間 3か月据え置き後、33か月償還
 融資利率 返済期間中の利率は、市が負担します。
 資格・要件 ①市内に引き続き1年以上住所を有すること。②平成11年の所得額(給与所得控除後の金額)が750万円以下であること。③市税を滞納していないこと。④特定金融機関が指定する保証会社の保証を受けられること(保証料の2分の1は申込者に負担していただきます)。⑤この入学資金以外に同種の資金の融資を受けていないこと。

問合せ 教育委員会庶務課庶務係 (552-7711)

公民館



本館 ☎552-1711
松林分館 ☎552-3624
白梅分館 ☎553-3454

講座・教室

保育室併設講座

①公民館本館

◎子育てしている人へ
「育児は母親のしごと？」
毎日の子育ての中で、悩んだりすることはありませんか？
日常の暮らしを見つめていく中で、日頃の思いを語り合い、自分自身のこと、夫や子どもとのことを話し合いませんか？
日時 11月17日(金)午前10時～正午、以後毎週金曜日、全15回
場所 公民館本館定員先着15人講師 天童陸子氏(目白大学短期大学部講師) 申込み 10月19日～11月10日までに公民館本館へ。

②松林分館

◎家庭教育学級

乳幼児と母親だけの暮らしになりがちな子育ての時期に、仲間と関わりを持ちながら一緒に学習しましょう。こどもの成長と発達、道徳、親としてどう生きるのかを話し合うことから始めたいと思います。
日時 11月7日(火)午前10時～正午、以後毎週火曜日、全15回
場所 松林分館定員先着20人(保育室の定員は15人)講師 専門家 問合せ 10月20日午前9時～11月2日までに松林へ。

公民館保育室(①②とも)

子どもを預けることを通して、子育てや自分の生活のあり方を見つめ直し、共に考えていく場です。
対象 1歳以上で就学前の乳幼児(0歳児はご相談下さい) 定員 15人 ※初参加の乳幼児を優先し、その他の参加希望者は抽選費用1回50円(おやつ代) 申込み 直接来館の上、保育室併設講座と一緒に申し込みください。
る気さくな文化祭です。



第20回だれでもなんでも展 10月21日(土)・22日(日)

今年は「ひろげよう つなげよう つくるよろこび」をテーマに開催します。幼児の作品から年輪を重ねた方の作品まで展示され、手づくりのぬくもりと文化の薫りを伝えてくれます。

市民会館・公民館本館

臨時開館 11月4日(市民文化祭) 振替休館 11月14日(火)
なお、公民館分館(白梅会館) 問合せ 市民会館

臨時開館・休館のお知らせ

松林会館は従来通り、11月4日を休館し、14日は開館します。
問合せ 市民会館

催し物・ほか

白梅ホームシアター

▽「ウルトラマンガラフィティ 第1集」▽「ピーターパンの冒険」
日時 10月28日(土)午後2時～3時
場所 白梅会館 ※無料 問合せ 白梅

スポーツ



スポーツ振興課 ☎552-5511
中央体育館 ☎552-5511
熊川地域体育館 ☎552-1980
福生地域体育館 ☎530-8811

11月の早朝ウォーキング

毎月第1日曜日の朝、市民の

市民会館 催し物 インフォメーション

電話予約・問合せ 市民会館 ☎552-1711

北島三郎オンステージ

この道ひとすじ
演歌の大御所サブちゃんが熱唱
日時 10月21日(土)▽昼の部午後2時30分開演▽夜の部午後6時30分開演 入場料 5,000円 ※全席指定 ※好評発売中!

春風亭小朝 爆笑独演会

昨年にひきつづき小朝が参ります。思いっきり笑ってください。
日時 平成13年1月13日(土)午後2時30分開演 入場料 2,500円 ※好評発売中!

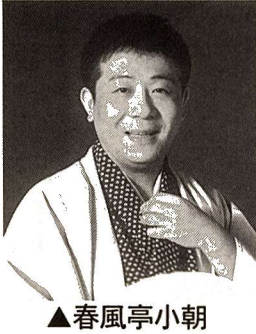

▲春風亭小朝

皆さんが集まって楽しくウォーキングを行っています。

日時 11月5日(日)午前6時15分集合
集合場所 多摩川中央公園「おまつり広場」※雨天中止 内容 午前6時30分から体操、その後約1時間30分程度市内をウォーキング。 ※事前の申込み不要。直接、会場へ。 問合せ 中央体育館

熊川地域体育館

ストレッチ&ダンベルエクササイズ

ストレッチ体操とダンベル体操で健康づくりとシェイプアップ!
日時 毎週水曜・土曜・日曜午後7時30分～8時45分 場所 熊川地域体育館 対象 高校生以上の市民 指導 体育館スポーツ指導員参加

ハウンドドッグ コンサートツアー2000

HAPPY STARS
日時 平成13年1月20日(土)午後6時30分開演 入場料 5,500円 ※好評発売中!

プレイガイド
市民会館 ☎552-1711
かたばみ楽器 ☎551-0038
西多摩新聞社 ☎552-3737
井上商店(おむ野市) ☎596-1533
ブックスタマ
福生店 ☎552-8141
羽村店 ☎578-2660
小作店 ☎555-3904
千ヶ瀬店 ☎0428-24-2450

市民名画劇場



「虹をつかむ男」南国奮闘編

日時 11月4日(土)午後2時30分～午後6時30分(2回上映、開場は30分前) 場所 市民会館小ホール 内容 映画を愛してやまぬ主人公の映画館主と、彼のもとに飛び込んできた青年。主人公が密かに恋こがれるヒロインの人間模様を、笑いと涙で描きます。(監督・山田洋次/主演・西田敏行) 定員 各回とも先着260人 ※入場無料(なお、午後6時30分からの上映には、中学生以下は保護者の同伴が必要。) 問合せ 市民会館

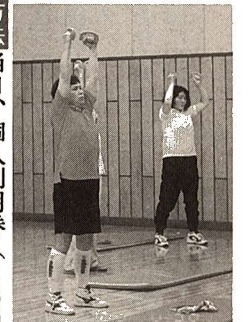

方法当日、個人利用券(150円)を購入し、受付に提出後、会場へ。 ※事前の申込み不要 問合せ 熊川地域体育館

熊川地域体育館 小学生スポーツデー

楽しくバドミントンをしよう!
日時 10月28日(土)午前9時30分～11時 場所 熊川地域体育館 対象 市内の小学3年生以上 ※運動のできる服装で、室内用運動靴を持参。 問合せ 熊川地域体育館

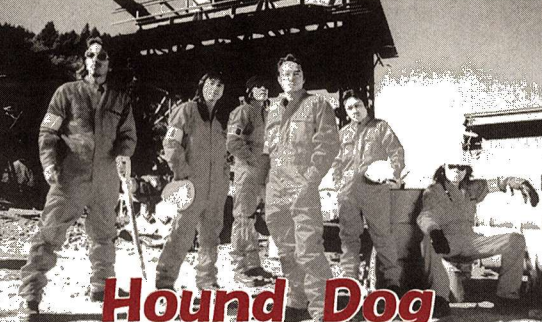

Hound Dog

田園会館・田園児童館が 12月から休館します



12月1日から平成13年3月31日まで、冷暖房機改良工事のため休館します。なお、学童クラブ(田園クラブ)は通常どおりおこないます。

また、4月1日からの地域会館の申請は、1か月前の3月1日から武蔵野台児童館にて行います。

問合せ 田園会館・児童館(☎552-3133)

熊川児童館 ☎539-1515

- ◆スポーツわいわい「フセボール」20日(金) 3時30分～4時30分 対象 小学生以上
- ◆工作トントン「羊毛からフェルトをつくろう」24日(火) 3時30分～4時30分 対象 小学生以上 24人(申込み: 20日午後4時～4時30分) ※材料費100円、持ち物は、うわばき・ビニール袋
- ◆料理パンパン「バウムクーヘン」11月1日(水) 午後3時～4時30分 対象 小学生以上 24人(申込み: 20日午後4時～4時30分) ※材料費60円、持ち物、うわばき・エプロン・三角きん
- ◆幼児リトミック 11月2日(木) 午前10時30分～11時30分 対象 2歳以上の幼児と保護者先着25組(申込み: 20日午前10時～) ※講師は永井悦子氏(リトミック講師)、持ち物は親子共うわばき
- ◆クリスマス会お手伝いさん募集 11月4日(土) 午後3時～4時 対象 小学2年生以上(申込み: 20日～) ※12月22日(金)のクリスマス会と一緒に考えてくれる人、集まれ!

武蔵野台ミステリーツアー



「去年は都民の森で、今年はどこか？」

- ～午後4時 対象 小学生以上30人(申込み: 20日4時～4時30分) ※参加費250円
- ◆簡単にできる手作りおやつ「栗の入ったコロコロボール」30日(月) 午前10時～12時 対象 1歳以上の幼児を持つ保護者先着15人(申込み: 20日午前10時～) ※材料費100円
- ◆スポーツランド「大縄跳び」11月1日(水) 3時30分～4時30分 対象 小学生以上
- ◆クリスマス実行委員会「12月16日のクリスマス会と一緒に考えてくれるお友達集まれ!」11月2日(木) 午後3時～4時 対象 小学2年生以上(申込み: 20日～)

児童館であそぼう 10月(その2)



(申込み)のあるものは、各児童館へ。定員を超える場合は抽選。

◆『行事名』、日時、対象(定員)、※備考

田園児童館 ☎552-3133

- ◆親子であそぼう「みんなで変身 ハロウィンパーティー」25日(水) 午前10時30分～11時 対象 幼児と保護者
- ◆あそびの名探偵「パンキンプリンをつくろう」11月7日(火) 午後3時30分～4時45分 対象 小学生25人(申込み: 20日4時～4時30分) ※材料費80円、持ち物 三角きん・エプロン

武蔵野台児童館 ☎553-8822

- ◆ミステリーツアー 28日(土) 午前8時45分



成人健康診査等

健康相談

①日時 11月2日、9日、16日、30日の木曜日午前9時30分〜11時

②日時 11月20日(月)午後1時30分〜2時30分

健康教室 日時 11月17日(金)・24日(金)の午後1時30分〜3時30分

健康教室

母性学級 日時 11月1日・15日の水曜日午後1時〜2時

母性学級

11月の休日診療

Table with 3 columns: 内科・小児科(昼間)診療所, 内科・小児科(準夜)診療所, 歯科休日診療. Lists dates and locations for various clinics.

胃がん検診

日時 12月11日(月)午前9時〜正午 場所 保健センター

母子保健行事



保健センター (552-0061)

歯科健康診査

日時 11月1日・15日の水曜日午後1時〜2時

11月の乳幼児健康診査

Table with 5 columns: 健診内容, 健診日, 対象児, 受付場所・時間, 備考. Lists health check dates and locations for infants.

育児相談

日時 11月15日(水)午前9時30分〜11時

介護保険だより

11月上旬送付します!

離乳食教室

日時 11月8日(水)午前10時〜正午

11月の予防接種

Table with 4 columns: 接種日, 接種区分, 対象者, 備考. Lists vaccination dates and details.

福生市医師会だより

健康によくないのでやめたいと思っても、なかなかやめられないのがタバコである。

禁煙をサポート

喫煙者がタバコを吸わないでいると、血液中のニコチンの濃度が減り、イライラ、落ち着かない、神経質になる、手がふるえるなどの症状が出現する。

禁煙をサポートするには、タバコの身体依存と心理的依存から抜け出さなければなりません。

禁煙すると身体がつかうなると、ニコチンの離脱症状を軽くする手段として、ニコチン代替療法が用いられ効果を上げています。

国民年金だより

忘れていませんか?

日本に住んでいる20歳以上60歳未満のすべての人は、国民年金に加入し保険料を納めます。

国民健康保険だより

10月は、第3期の国民健康保険税の納期です。

市民のひろば

「REG多摩川グループ」市民合同発表会2000

催し物

◆「福生学園・福生あらたま寮開設記念学園祭」

会員・その他募集

◆福生写真会(写真、隔月第2土曜19時30分〜22時)

毎月15日発行の市広報「市民のひろば」欄は、生涯学習や社会福祉活動などのために、サークルなどが広く市民を対象に情報発信する場です。

国民年金の保険料 日本に住んでいる20歳以上60歳未満のすべての人は、国民年金に加入し保険料を納めます。...