

発行 福生市
〒197-8501 東京都福生市本町5
編集 総務部秘書広報課
代表電話
042-551-1511

(2月1日現在)	前月比
人口 62,160 人	(46人減)
(男) 31,510 人	(21人減)
(女) 30,650 人	(25人減)
世帯数 26,566世帯	(19世帯減)

3月1日(午後1時) 熊川児童館オープン

“あそぼう” “あそぼう”



児童館は、遊びを通して子どもの健やかな成長を図るためにつくられた施設です。熊川児童館はこの目的に沿い、子どもたちの遊びの拠点として、安全で自由な遊び場を提供すると共に、さまざまな活動や行事を通して子どもたちの集団的、個別的指導にあたっていきます。また、乳幼児の遊び場と母親などの交流の場の提供の他、親子対象の事業を行い、子育て相談にも応じます。

施設案内

遊戯室 卓球、バスケット、バドミントンなどができるホール。思い切り体を動かして遊べます。
 工作室 各種工作、料理、陶芸の道具や備品がそろっています。
 幼児プレイルーム 幼児向けの遊具や絵本があり、親子で遊べる幼児専用の部屋です。
 オープンルーム 子ども向けの図書やコミック、新聞があり、ウノやオセロ、将棋など各種ゲームができます。
 学習室 講演会やミニシアターなどに使います。
 育成室 学童クラブ(熊川クラブ)の部屋です。
 前庭 すべり台や砂場などのほか、一輪車、竹馬、ボールなどで遊べます。

熊川児童館の案内



所在地 熊川1143-1(都営熊川アパート23号棟1階)
 電話番号 539-1515
 開館時間 午前9時～午後5時
 休館日 日曜・祝日・年末年始
 利用者 18歳未満の方(幼児は保護者同伴)
 利用方法 受付で名前を記入して下さい。
 ※車でのご来館はご遠慮下さい。

開館記念事業

※入場無料(幼児は保護者同伴です)、申込みは不要です。

映画会
「バグズ ライフ」
(ディズニー アニメーション)

日時 3月1日(水) 午後2時30分～4時

人形劇ミュージカル
「すてきなバスケット」

日時 3月4日(土) 午後2時～3時
 出演 人形劇団「ポポロ」

福生市長選挙の日程が決まりました

◆5月20日任期満了となる福生市長選挙は、次のとおり行われます。

告示日 5月7日(日)

投票日 5月14日(日)

選挙会(開票) 5月14日(日) 即日開票

今後4年間の福生市政を任せる市長を選ぶ大切な選挙です。住みよい福生を築くため必ず投票しましょう。問合せ 選挙管理委員会事務局(内線522)へ。



「正しい一票 未来のために」 入選作品

児童館であそぼう(2月)その2

申込みのない行事は当日参加受付

行事名	期日	時間	対象・定員	備考
田園児童館 (☎ 552・3133)				
あそびの名探偵	22日(火)	午後3時30分～4時45分	小学生30人	「ミニテニスをしよう」(2階学習室) ※申込み
親子であそぼう	23日(水)	午前10時30分～11時	幼児と保護者	「つみきであそぼう」
あそびの名探偵	3月7日(火)	午後3時30分～4時45分	小学生20人	「かくぶちをつくろう」材料費20円 ※申込み
※申込み 2月21日(月)午後4時～4時30分に田園児童館へ。				
武蔵野台児童館 (☎ 553・8822)				
子育てセミナー + フォット講習会	23日(水)	午前10時30分～11時30分	幼児を持つ保護者 先着30人	「4月からの法制化」を覚えて勉強しよう。 ※申込み
スポーツランド		午後3時30分～4時30分	小学生	「大なわとびに挑戦しよう」
簡単にできる 手作りおやつ	28日(月)	午前10時～正午	幼児(1歳以上)の 保護者先着15人	「かぜによく効く緑黄色野菜料理」材料費100円 ※申込み
※申込み 2月21日(月)午前10時～本人が武蔵野台児童館へ。				
熊川児童館 (☎ 539・1515)				
ブンブンロケットをつくろう	3月2日(木)	午前10時～11時30分 午後2時30分～4時30分	幼児 小学生以上	場所=工作室 材料費無料 (当日参加受付、幼児は保護者同伴)
プーランをつくろう	3月3日(金)	午前10時～11時30分 午後2時30分～4時30分	幼児 小学生以上	

児童館のやくそく

*「こんにちは」「さようなら」のあいさつをしましょう。
 *学校が終わって、一度家に帰ってから来ましょう。(学童クラブを除く)
 *大切なものや食べ物を持ってこないようにしましょう。
 *ものを大切に使い、使ったものはきちんと片づけましょう。

「国民健康保険税」・「国民年金保険料」

収納推進員を募集!

【職種と募集人員】

▽国民健康保険税収納推進員 1人
 本人が持参してください。

▽国民年金保険料収納推進員 1人
 【試験日及び試験場所】

採用予定日 4月1日
 試験日 3月10日(金) 午前10時

応募資格 4月1日現在で、30歳以上65歳未満の方
 勤務時間 1か月16日以内で、週24時間を超えない範囲

報酬 福生市条例による
 受付時間 2月21日(月)～2月28日(月) 午前9時～午後4時(土曜・日曜を除く)

問合せ 保険年金課保険税係 (内線314)・年金係(内線317)へ。

応募方法 履歴書を保険年金課(市役所本庁舎1階)に、

試験方法 面接試験
 ◎合格者は、1年間、収納推進員として勤務していただきます。また、社会保険にも加入することとなります。

問合せ 保険年金課保険税係 (内線314)・年金係(内線317)へ。

市・都民税と所得税の申告は3月15日までに

市・都民税の申告を受け付けています

例年、3月に入りますと大変混雑しますので、お早めに申告を済ませるようご協力ください。

申告受付期間・場所

▼2月18日(金)まで 商工会館2階会議室

▼2月21日(月)～3月15日(水) 商工会館3階ホール

※土曜・日曜を除く。

申告受付時間 午前9時～11時 30分・午後1時～4時30分

問合せ 税務課市民税係(☎551・1511)へ。

所得税の確定申告

所得税の申告と納税は、2月16日(水)から3月15日(水)までです。ご相談や申告はお早めにお願います。

申告書は郵送でも提出できます。控えが必要な方は返信用封筒と切手を同封してください。

※3月まで青梅税務署の駐車場

ふっさの「橋」2

加美上水橋

昭和2年、大正天皇の陵墓「多摩御陵」造営のため、多摩川石の採取が行なわれました。この輸送のために福生駅から羽村境(福生河岸駅)までの1.8キロの砂利運搬用の鉄道が布設され、当時は、青梅電気鉄道株式会社が経営の「青梅線」でした。昭和19年4月1日、国鉄に買収移管されました。

造営終了後も砂利採取は続けられましたが、昭和37年2月10

バイク・軽自動車などの廃車・変更手続きはお早めに!

軽自動車税は、毎年4月1日(賦課期日)現在に、原動機付自転車や軽自動車、小型特殊自動車、二輪の小型自動車を所有している方に課税されます。

これらの車両を処分したり、譲渡された方で、まだ廃車や名義変更の手続きをされていない方は、3月末日までに所定の窓口で手続きを済ませてください。

手続が遅れますと、平成12年度の軽自動車税が課税される場合がありますのでご注意ください。

なお、次のような場合には、

税務課庶務係へご連絡ください。▽バイクが盗難にあった。▽ナンバープレートを付けたままバイクを処分してしまったので、廃車の手続きができない。

■廃車などの手続き窓口

▽原動機付自転車(125cc以下)・小型特殊自動車(市役所税務課庶務係)

▽二輪の軽自動車(125cc超～250cc以下)・二輪の小型自動車(250cc超) 東京

陸運支局八王子自動車検査登録事務所(八王子市滝山町1

1270-2 ☎0426-916361)

▽三輪、四輪の軽自動車(軽自動車検査協会東京主管事務所

八王子支所(瑞穂町長岡3-6

1 ☎557-6262)

問合せ 税務課庶務係(内線231)へ。

福生市議会定例会

平成12年第1回定例会は3月1日(水)から27日(月)の予定です。会議の傍聴はどなたでもできますのでお気軽にどうぞ。問合せ 議会事務局庶務係(内線512)へ。

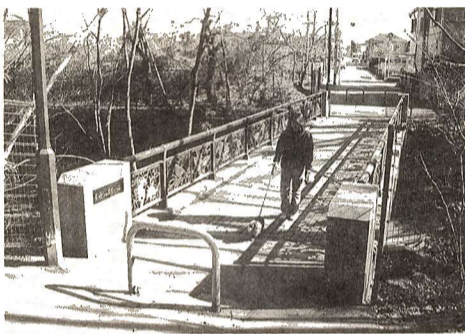

「...このガードを日に二回電気機関車が四、五輛の貨車を引いて通り、また地域の人々は枕木を渡り利用していた。」欄干に掲示の解説板より

交通災害共済に加入しましょう



平成12年度加入申込みを受付中です!

共済期間 4月1日～平成13年3月31日 会費 ▷一般(高校生以上)500円 ▷小人 400円

※平成12年度に小・中学校(私立も含む)に在学中のお子さんは市で負担しますので、申込みの必要はありません。

申込み・問合せ 地域防災課(市役所第3庁舎1階(内線277))へ。



○「自転車教室」で安全な乗り方を身につけます。○諸行事に参加して、交通安全を呼びかけます。

対象 市内在住の小学3年生以上

問合せ 福生警察署交通総務係(☎551・0110)へ。

防災キャンペーン

春の火災予防運動 3月1日～7日 「まさかより」もしものための「火の用心」(平成11年度東京消防庁防火標語)

3月1日(水)から7日(火)は春の火災予防運動です。「住まいの防火対策を進めよう」、「地域の防火対策を進めよう」、

「事業所の防火対策を進めよう」の3点を重点に実施します。また、この期間中に車両、船舶火災予防運動、山林火災予防運動も合わせて実施しています。

「守ろうよ 地球の緑を火の手から」

※林野庁全国統一防火標語 「防ごう! なくそう! 車両・船舶火災」

問合せ 福生消防署(☎552・0119)へ。

3月の無料相談

※祝日・休日を除きます

Table with 5 columns: 相談内容 (Consultation Content), 期日 (Date), 時間 (Time), 場所 (Location), 備考 (Remarks). It lists various consultation services like legal, tax, and social welfare.

1月の横田基地飛行回数

Table with 5 columns: 測定場所 (Measurement Location), 飛行回数 (Number of Flights), 前年同月比 (Comparison with Same Month Last Year). It shows flight statistics for the Yokota Air Base.

【問合せ】経済課公害係(内線324)へ。

聴覚障害者の方へ

広報や市のお知らせなどの問合せは、FAX552・5150(在宅福祉課FAX)をご利用ください。問合せ 秘書広報課市民相談係(内線216)へ。

国民健康保険だより

保険税や医療費などは所得税の控除対象です

確定申告の時期になりましたが、平成11年中に支払った国民健康保険税や医療費などは、所得税の控除の対象になります。忘れずに申告しましょう。

なお、医療費のうち、高額療養費として市から払い戻しを受けた額は対象になりませんので、ご注意ください。

※支払った額の確認書類が必要な方は、「被保険者証」か「納税通知書」をお持ちのうえ、窓口でお申し出ください。

保養施設利用者に宿泊費を補助します

国民健康保険に加入している方が、保養と健康増進のために対象の保養施設を利用した場合、

私立幼稚園児保護者負担軽減補助金(後期分)が支給されます

次に該当される方は、忘れずに申請してください。

- ① 該当する方 市内に在住(住民基本台帳または、外国人登録原票に登録されている方)
② 私立幼稚園及び幼稚園類似の幼児施設に通園している園児の保護者で保育料を納入している方

- ③ 補助対象となる世帯
④ 平成11年度に納付すべき市民税の所得割が非課税となる世帯及び生活保護法の規定による保護を受けている世帯
⑤ 補助金 月額9,500円
⑥ 平成11年度に納付すべき市民税の所得割課税額が14万円以下

宿泊費の補助が受けられます。補助対象者 被保険者1人につき年間(1年度)1泊

補助額 1人3,000円(小学生以下は2,000円)

対象補助施設 全国に所在する公営宿泊施設(国民宿舎、国民休暇村、国民年金保養センター)
申請に必要なもの 被保険者証、当該施設の領収書、認め印、振込みを受ける預金通帳(口座番号、口座名義人のメモでも可)
問合せ 保険年金課給付係(内線312)、または保険税係(内線314)へ。

官公署だより

市民法律講座と無料法律相談

日時 3月4日(土)
① 市民法律講座「知って安心 相続・遺言の基礎知識」午後1時~2時
② 無料法律相談 午後2時~4時



下となる世帯
③ 補助金 月額7,800円
④ 平成11年度に納付すべき市民税の所得割課税額が、14万円を超える世帯
⑤ 補助金 月額3,300円
なお、所得割課税の額は、世帯構成中2人以上の所得がある場合については、所得割課税額の合計額となります。
◆ 申請用紙の配布時期
2月中旬までに各幼稚園から配布されます。配布されなかった場合は、3月8日(水)までに庶務課庶務係へご連絡ください。
問合せ 庶務課庶務係(内線252)へ。

「きちんと分別」ごみにしないでリサイクル!



「ほほえみ会食会」
ひとり暮らしのお年寄りの方を対象に、交流の場をつくるため会食会を開きます。お誘い合わせのうえ、ご参加ください。
日時 3月9日(木) 対象地区
熊川住宅、南、内出、武蔵野全域、福東、玉川

ひとり暮らしのお年寄りの方を対象に、交流の場をつくるため会食会を開きます。お誘い合わせのうえ、ご参加ください。
日時 3月9日(木) 対象地区
熊川住宅、南、内出、武蔵野全域、福東、玉川

お問い合わせ 多摩弁護士会館(☎0426・42・5000)へ。

「日独裁判官物語」上映とトーク

現職裁判官・弁護士と共に身近な司法を考えよう!
日時 3月8日(水) 午後6時
場所 八王子クリエイティブホール5Fホール

東京空襲犠牲者を追悼し平和を祈念するための碑の建設募金にご協力を!

東京都では東京空襲の犠牲者を追悼し、平和を祈念するためのモニュメントを都立横網町公園内に建設します。完成は平成13年3月の予定です。モニュメントには、現在作成中の東京空襲犠牲者名簿(名簿の受付は来

台、富士見台、鍋一、鍋二、福栄、南田園全域、北田園、福生団地、熊牛、牛浜全域の地区に住まいの方
時間 午前11時30分~午後2時
場所 福祉センター
対象 市内にお住まいの70歳以上のひとり暮らしの方
申込み 2月24日(木)までに、参加費500円を添えて担当地区民生委員または福生市社会福祉協議会事務局(福祉センター)内☎552・2121へ。

市内商品券の使用期限と換金期限がまもなく終了します
昨年の11月25日から発売した12%のプレミアム付き市内商品券の使用期限は3月10日(金)までとなっております。期限を過ぎますと使用できませんので、お早めにお使いください。
また、取扱事業所の方は商品券を換金できる期限が3月21日(火)までとなっております。期限を過ぎますと換金できませんので充分ご注意ください。
問合せ 福生市商工会(☎551・2927)へ。

社会福祉協議会

ホームヘルパー事業 嘱託職員募集!

職種と募集人数・応募資格
コーディネーター(嘱託職員) 1人
2月1日現在55歳以下で、介護福祉士またはホームヘルパー2級の資格を有する方(実務経験5年以上)
※面接の前に作文(2000字程度)があります。
面接日 3月6日(月) 午後1時から
面接場所 福祉センター
受付期間 2月21日(月)~3月3日(金) 午前8時30分~午後5時(土曜・日曜を除く)
受付場所 社会福祉協議会事務局(福祉センター)
申込書類 履歴書(写真貼付) 資格証明書の写し
問合せ 福生市社会福祉協議会総務課総務係(☎552・2121)へ。

ガールスカウト 東京都191団 団員募集!



活動内容 共同募金や七夕まつりの手伝いなどの奉仕活動、夏のカンパやハイキングの屋外活動など青少年の育成を養う活動をしています。
応募資格 市内に在住で4月から小学1年~6年生になる女子
申込み・問合せ 瀬戸(☎551・9596)へ。

絵てがみ教室

日時 3月14日(火)・21日(火)
午前10時~正午
場所 福生郵便局2階会議室
定員 30人(抽選)
講師 石場眞智子氏(福生絵手紙の会)
費用 材料費1,000円程度
申込み 往復はがきに、住所・氏名・年齢・電話番号を明記のうえ、3月7日(当日消印有効)までに、〒197-8799福生市本町77-2 福生郵便局総務課「カルチャー絵手紙教室」係へ。
問合せ 福生郵便局(☎551・0901)へ。

全国刑務所 作業製品展示即売会 (キャピック展)

日時 3月4日(土) 午前10時~午後4時・5日(日) 午前9時~午後4時
場所 東京サマーランド4階グランドホール
主催 法務省東京矯正管区(財)矯正協会刑務作業協力事業部
問合せ 法務省東京矯正管区作業課(☎048・601・1607)へ。

立川防災館 「シルバーのための 応急手当講習会」

いざという時のために...
日時 3月11日(土) 午前10時~正午
場所 東京消防庁立川都民防災教育センター(立川防災館)
定員 先着30人
内容 高齢者の救急事故・火災の実態、容体観察、応急手当と体位管理、人工呼吸・心臓マッサージ、119番通報要領など
申込み・問合せ 立川防災館(☎521・1119)へ。

会員募集中

英会話サークル・ハッピートーク=アメリカ人講師と、日常英会話を学びませんか。月3回水曜日 午前10時~11時30分 さくら会館 入会金2,000円、会費(1回)1,500円 問合せ 福島(☎553・4580)へ。

4月1日から 市営福生野球場が 利用できます!

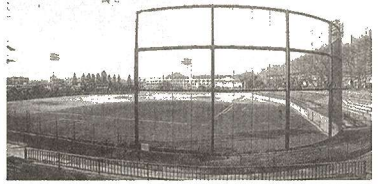

《4月分の利用抽選会》

日時 3月2日(木)午後7時
場所 中央体育館第1会議室
※5月分以降の抽選会については、前月分の抽選会でお知らせします。

なお、抽選会に参加する場合は、「市営野球場使用団体登録」が必要です。抽選会の前日までに中央体育館窓口で手続きをしてください。
登録できるのは、全員が市内在住・在勤・在学のチームだけです。一般の申込受付は、抽選会の翌日以降です。

受付場所 中央体育館窓口
受付時間 午前8時30分～午後5時(月曜日を除く)

問合せ スポーツ振興課スポーツ振興係(☎552・5511)へ。

4月1日から 屋外体育施設の 夜間使用(照明)ができます

4月1日から福生野球場、市営競技場(テニスコートを含む)、武蔵野台テニスコート及び学校校庭(登録団体のみ)は、夜9時30分まで使用できます。ご利用ください。

使用期間 4月1日(土)～10月31日(火) ※学校校庭は11月30日(木)までです。
問合せ スポーツ振興課スポーツ振興係(☎552・5511)へ。



「ふっさ新春ウォーキング」にて

スポーツで使えます 市内小中学校の体育館・校庭



市内の小・中学校の体育館、校庭を使用する団体は、10人以上で構成されており、全員が市内在住・在勤・在学者であり、使用責任者として成年者が含まれていることが使用条件で、前もって登録が必要になります。

学校体育施設使用団体登録説明会

毎年度登録ですので、現在登録している団体も必ず再度登録してください。
日時 3月10日(金)午後7時
場所 中央体育館第1会議室
登録受付期間 3月10日(金)～31日(金)
問合せ スポーツ振興課スポーツ振興係(☎552・5511)へ。

一流スポーツ観戦事業

バドミントン エキジビションマッチ



日本バドミントン界のトップレベルで、日本リーグで活躍している選手による模範試合と、元日本チャンピオンで現在テレビでも活躍中の陣内貴美子氏を招いてのワンポイントレッスンを

(1)申込み受付中)を行います。
招待選手 ▽男子 ▽加賀谷洋・藤本ホセマリ(日本ユニシス)、▽女子 ▽高岩住恵・横山エミ(ヨネックス)を予定。
日時 3月5日(日)午後1時
場所 福生地域体育館※入場無料
※車での来場はご遠慮ください。
◎観戦希望の方には、2月19日(土)から、福生地域体育館、中央体育館、熊川地域体育館で入場整理券を配布します。
問合せ 福生地域体育館(☎530・8811)へ。



陣内貴美子氏(ヨネックス所属)

問合せ 福生地域体育館(☎530・8811)へ。



リサイクルさせよう限りある資源

実施団体	実施日	地域
本町第七町会	5日(日)	本七町会
本八子供会	5日(日)	本八町会
青少協本八第二地区	5日(日)	本八第二町内会
志茂第二町会	12日(日)	志茂二町会
青少協牛二地区	12日(日)	牛二町会
南田園三丁目子供会	18日(土)	南田園三丁目町会
本町第一町会	25日(土)	本一町会
武蔵野第二町会	26日(日)	武蔵野第二町会

※天候などにより変更する場合があります。
【問合せ】 清掃課清掃係(内線333)へ。

循環型社会をめざして

消費者見学会



ペットボトルはリサイクル可能な大切な資源です。今回の消費者見学会では、分別収集されたペットボトルが再利用される工程を見学します。お気軽にご参加ください。

日時 3月7日(火)午前9時30分～11時30分
定員 先着30人
※参加費無料
申し込み 2月21日(月)から経済課商工係(内線322)へ。

3月の体力スポーツ相談

実際にウォーキングをしながら心拍数や脈波等の測定をして、

申込み・問合せ 中央体育館(☎552・5511)へ。

福生市指定史跡

玉川上水開削工事跡

(みずくらいど)

玉川上水開削工事跡は、江戸幕府が承応2(1653)年に江戸市民の飲料水の確保を目的として多摩川より引水し、江戸市中へ配水するために行った開削工事の跡です。



この付近の土地は、古くから「みずくらいど」と呼ばれ、開削工事の際、この付近で水が地中に吸い込まれ、工事が失敗した土地であるとの故事により発生したといわれます。事実、承応2年以後に作成された古文書や古絵図には「水喰戸」、「水喰ノ上」の文字が現れます。

消費者モニター募集

内容 消費者行政についての意見・要望などの報告、講演会・講習会などへの参加、消費者展の企画・実施、アンケートなど。
任期 4月1日～平成13年3月31日
募集対象 市内にお住まいの20歳以上の方で、生鮮食品などの販売に直接関係のない方
募集人員 15人
謝礼 出席実績により年24,000円(予定)
申込み・問合せ 応募用紙(経済課)へ。



堂川が復活しました!
登壇下から堰端まで、昔 変わらぬ沢の水... (長沢音頭)
神明通り沿いに昭和38年頃まで「堂川」と呼ばれた小川が流れていました。その後、都市化の工事などで枯れ、埋められてしまいましたが、地元長沢地区の人達の熱意で1月30日、神明社の西側にある神明児童遊園内に一部が復元しました。
当日の流水式で、市長と長沢町会長が、せせらぎ操作盤にスイッチを入れると、さやさやと昔の流れがよみがえりました。
参加者は、その音を背にして、近くに住む森田七郎さんから堂川の由来話、清水一治さんから思い出話を聞き、自分子ども時代を懐かしみました。清流を風呂に汲んだり、おぼ(おぼ)どじょう・かに・たにしなどを取ったり、すいかを冷やしたり...
公園内に復活した清流は幅が80cm、長さが21mで、水流は井戸(深さ15m)からの汲み上げを水源として循環しています。



となりの不用品は我が家の宝物
資源のリサイクルも兼ね、家庭のすみで眠っている衣類や、贈答品、食器などの家庭雑貨を販売するガレージセールをおこないます。駐車場が限られていますので、できるだけ車を使わずにサイクリング、または散歩がてら、買い物におこしください。
日時 3月5日(日)午前9時30分～午後2時
※雨天の場合は3月12日(日)に順延します。
場所 多摩川中央公園
問合せ 経済課商工係(内線322)へ。

会員募集中

福生市ゲートボール協会=初心者の方、ぜひご参加ください。講習日=毎週水曜・金曜の午後1時～3時30分 南公園第1ゲートボールコート
問合せ 田中(☎551・3381)へ。

公民館の教室&講座

公民館本館 ☎552・1711
 公民館松林分館 ☎552・3624
 公民館白梅分館 ☎553・3454

申込み問合せ

青年演劇講座公演

「ブロンナよ、木からおどろいてこい」

青年演劇講座参加者が、日頃の練習の成果を発揮する場として発表会を行います。ぜひお誘い合わせのうえお越しください。

日時 3月19日(日) 午後1時30分開場 午後2時開演

場所 市民会館小ホール

定員 先着260人(全席自由)

※入場無料

問合せ 公民館本館へ。

ふっさ女性フォーラムをすすめる会

「ワークシヨップ」
 もっと話そう、自分のこと

仲のよいお友達などと話をし、相手の考えや自分の考えが違っていた時、自分の考えを相手に伝えることができず悩むことはありませんか？

普段の生活の中でのコミュニケーションの場で、自分自身の思いを伝えたり相手の思いを受け入れることを、参加者同士でワークシヨップを行いなから



福生児童合唱団フレンズ 第6回定期発表会

6月の市民音楽祭、11月の市民文化祭の音楽の広場をはじめとし、心と心のつながりを大切に練習を積み重ねています。1年間の練習の成果をぜひお聴き下さい。

日時 3月4日(土) 午後4時30分開場 午後5時開演

場所 市民会館小ホール

後援 福生市公民館

曲目 笑顔がかさなれば、ビリーブほか

問合せ 森田(☎553・0657)へ。

「ご存じですか」福生市育英資金

高等学校または高等専門学校在学者に対し、修学に要する費用の一部を支給します。

- 1年以上市内に住所を有する保護者と同一世帯にある子女であること
- 経済的な理由により、修学が困難であること
- 成績が良好であること
- 他から同種の奨学金の支給または貸付けを受けていないこと
- 在学する学校長から将来社会に貢献し得る人物であると認められること

⑥保護者が市税を滞納していないこと

希望される方は、3月1日(水)から31日(金)の午前9時から午後5時(土曜・日曜、祝日を除く)までに、教育委員会庶務課庶務係(中央体育館内)へお申し込みください。

※大学・高校・高専など、入学時に必要な資金の融資をあっせんする、福生市入学資金融資制度も2月29日(火)まで受付中です。

問合せ 教育委員会庶務課庶務係(☎552・7711)へ。

「きちんと分別」ごみにしないでリサイクル!

一緒に考えていきます。

日時 2月29日(火)・3月7日(火)・14日(火) 午後7時30分〜9時30分

場所 公民館本館

対象 女性

定員 先着15人

講師 岩井美代子氏(アサーティブネストレーナー)

申込み・問合せ 2月18日(金)から公民館本館へ。

地域での共生をめざして

障害者・高齢者の人権を考える

私たちにどうして住みやすいまちとは何でしょうか。障害者を持つにいても、また今は健康者であっても、誰もが一人の人間として、人間らしく生きるとはどういうことかをあらためて考えてみませんか。

日時 3月7日(火) 午後7時30分〜9時30分

場所 公民館本館

定員 当日先着100人

講師 坂巻照氏(総理府社会保険制度審議会委員ほか)

問合せ 公民館本館へ。

地域福祉を考える

高齢者や障害者にとっても、地域で豊かに生きられたらと思います。社会福祉基礎構造改革がすすめられ、福祉が大きく変化しようとしている中で、地域福祉を豊かにするにはどうしたらよいか、知恵を出し合いませんか。

日時 2月24日(木) 以後毎週木曜日 午後7時30分〜9時30分 全6回

場所 松林会館

定員 先着20人

講師 辻浩氏(社会福祉事業大学助教授)ほか

申込み・問合せ 2月18日(金)から公民館松林分館へ。

市民名画劇場『海峡』

日時 2月26日(土) 午後2時30分・午後6時30分(2回) 上映、開場は30分前

場所 市民会館小ホール

内容 海を貫き道をつけることに人生のすべてを賭けた男の強く熱い生きざま。青函トンネル工事と厳しく美しい竜飛の自然を背景に鮮やかに描き上げます。

監督 森谷司郎 主演 高倉健・吉永小百合

定員 各回とも先着260人

※入場無料(なお、午後6時30分からの上映には、中学生以下は保護者の同伴が必要です)

問合せ 市民会館(☎552・1711)へ。



松林ホームシアター

「ムーミン」
 「水の国をぬけだせ」
 「フランダースの犬」
 「パトワッシュ」

日時 2月27日(日) 午後2時〜3時

場所 松林会館 ※入場無料

◎親子でどうぞ!

しらつめ映画会

「ネズミさんのおんがえし」
 「双子の星」

日時 2月19日(土) 午後2時〜3時

場所 白梅会館 ※入場無料

問合せ 公民館白梅分館へ。

図書館 だより

中央図書館 ☎553・3111
 わかざり図書館 ☎552・7421
 わかたけ図書館 ☎553・0083
 武蔵野台図書館 ☎553・8881

池田あきこ 絵画展



「たんじょうび」ほるぶ出版より

絵本やキャラクターグッズでもおなじみのねこのダヤン、そして仲間たちがおりなす不思議な世界(わちふいー)を描いた「池田あきこ絵画展」を開催します。ご来館ください。

日時 2月15日(火)〜20日(日) 午前10時〜午後5時

場所 中央図書館2階会議室

※入場無料

問合せ 中央図書館へ。

講演会

「読み聞かせしていますか」
 子どもと本の楽しい出会いのために

講師の波木井氏は、学校や児童館などで、長年子どもに本の読み聞かせをしてきました。その経験に基づいて、本を読むことが、子どもの成長にどう関わってくるかをお話ししていただきます。

日時 2月24日(木) 午前10時〜11時30分

場所 中央図書館2階研修室

定員 70人 ※入場無料

講演会

奥多摩山歩きの安全な楽しみ方

講師の金氏は高校時代より山に親しみ、現在は青梅警察署山岳救助隊副隊長として活躍中です。

登山歴35年のベテランでもある同氏に、初心者への陥りがある危険や、その防止についてお話ししていただきます。

日時 2月27日(日) 午後2時

講師 波木井よひ氏(日本子ども本研究会(会員))

申込み 中央図書館で受付中(電話可)。

※当日は10人まで2〜6歳児の保育を行います。ご希望の方はお申し込みください(市内の方を優先します)。

問合せ 中央図書館へ。

3月おはなしかい	
パネルシアター ゆうたはともだち 1日(水)わかたけ(3:00) 9日(木)わかざり(3:30) 17日(金)中央(3:30)	パネルシアター ベジタブル王国のひみつ 2日(木)わかざり(3:30) 10日(金)中央(3:30) 29日(水)わかたけ(3:00)
大きな大きな紙芝居 ハのハの小天狗 3日(金)中央(3:30) 15日(水)わかたけ(3:00) 30日(木)わかざり(3:30)	えいがかい 16日(木)わかざり 22日(水)わかたけ 23日(木)武蔵野台 24日(金)中央
パネルシアター さんびきのやぎのらがらどん 8日(水)わかたけ(3:00) 23日(木)わかざり(3:30)	パネルシアター ゆうたはともだち くみお おおかみとせむきのこやぎ 29日(水)武蔵野台(3:00)

都民名曲サロンシリーズ 福生SPRINGコンサート

レナード・バーンスタイン没後10年 オールアメリカンプログラム

3月5日(日) 午後3時開演

市民会館大ホール



プログラム
 バーンスタイン: シンフォニック・ダンス、音楽劇「キャンディード」序曲
 ガーシュイン: ラブソフィー・イン・ブルー、パリのアメリカ人 (ほか)

ゲスト 岡崎ゆみ(ピアノ)
 指揮者 榊原栄
 管弦楽 東京フィルハーモニー交響楽団

全席指定
 大人2,500円
 小人(小・中学生)1,500円

好評発売中!

プログラム
 市民会館 ☎552・1711
 かたばみ楽器 ☎551・0038
 西多摩新聞社 ☎552・3737
 カサマレコード ☎551・0572
 井上商店(あきる野市) ☎596・1533
 ブックスタマ
 福生店 ☎552・8141
 小作店 ☎555・3904
 羽村店 ☎578・2660
 千ヶ瀬店 ☎0428・24・2450

催し物インフォメーション

問合せ 市民会館(☎552・1711)へ

会員募集中

おもちゃ箱=2・3歳児の母親が交替で保育にあたります。いろいろな行事を通して母子共に楽しみましょう。毎週金曜 午前10時〜午後零時30分
 松林会館 問合せ 横井(☎552・9561)へ。

3月の休日診療

	内科・小児科(昼間)診療所 〈診療時間〉午前9時～11時45分 午後1時～4時45分	内科・小児科(準夜)診療所 〈診療時間〉午後5時～9時45分	歯科休日診療所 〈診療時間〉午前9時～正午 午後1時～5時
5日(日)	福生市保健センター 福生市福生2125-3 ☎552・0099	羽村市平日夜間急患センター 羽村市緑ヶ丘5-1-2 (羽村市役所裏) ☎555・9999	新井歯科医院 福生市福生875-9メゾン福生1F ☎530・1488
12日(日)	福生市保健センター	福生市保健センター	松永歯科医院 福生市福生963 ☎552・7122
19日(日)	福生市保健センター	福生市保健センター	梅田歯科医院 福生市福生1046岸ビル102 ☎553・5161
20日(祝)	福生市保健センター	仁友病院 瑞穂町二本木761-1 ☎557・5641	エビナ歯科 福生市福生1059 ☎551・8241
26日(日)	福生市保健センター	福生市保健センター	浜崎歯科 福生市福生1078-11第2栄和ビル ☎530・2729

※医療機関が変更になる場合もあります。なお、受診の際は保険証をご持参ください。

福生市医師会だより

1 はじめに

インフルエンザは流行規模に大小はあるものの、毎年冬から春にかけて流行する古くからある感染症であります。最近20年間のインフルエンザの病原ウイルスは、A(H3N2)型であるA香港型ウイルス、A(H1N1)型Aソ連型ウイルス、B型ウイルスの3種類によって引き起こされてきました。厚生省によるインフルエンザ様疾患発生状況は、1998年の累計患者数は128万人(主に保育園、幼稚園、小・中学校での集計)、1999年1月～3月のインフルエンザ関連の死亡者数は1、287人で、70歳以上の高齢者が8割を占めています。しかし、この数値は氷山の一角で、実際にはインフルエンザが引き金となった肺炎や心不全などにより、万単位の人が死亡しているという可能性も否定出来ません。また、インフルエン

インフルエンザへの対応

ザに合併する脳炎・脳症の被害も深刻で厚生省が初めて行った全国調査(1999年1月～3月)ではインフルエンザに合併した脳炎・脳症は217例で、死亡あるいは後遺症の残った者は半数に上り、8割以上は5歳以下の乳幼児であったと報告されています。

2 インフルエンザには繰り返し感染する

インフルエンザウイルスには、人は生涯に合併する脳炎・脳症の被害も深刻で厚生省が初めて行った全国調査(1999年1月～3月)ではインフルエンザに合併した脳炎・脳症は217例で、死亡あるいは後遺症の残った者は半数に上り、8割以上は5歳以下の乳幼児であったと報告されています。

3 インフルエンザの症状

インフルエンザウイルスが、鼻、喉、気管支に感染し発熱、筋肉痛、関節痛、鼻水、咳、などの症状が認められます。

4 インフルエンザの予防

一般的に風邪の予防と同じですが、①人ごみを避け、外出時にはマスク、②帰宅時には手洗い、うがいを励行する、③日頃から規則正しい生活と、バランスのとれた食事で体調を整えておく、④室内を適度な湿度に保つ(乾燥し過ぎに注意)、などが重要に思われます。

5 インフルエンザワクチン接種について

賛否両論あるものの、インフルエンザの発症及び重症化に予防効果があることは世界的に認められています。特に乳幼児、高齢者の場合インフルエンザの影響が深刻になる為、欧米諸国では、高齢者への接種を積極的に行っているのが現状

6 インフルエンザ様疾患に罹ったと思われる時

安静、十分な栄養補給をし、1～2日も解熱しない、関節、筋肉痛など全身症状が強い場合は医療機関への受診を考えたほうがよいと思われまます。また、アスピリンの含まれている風邪薬、解熱剤は子供に投与しないよう注意が必要と思われまます(脳炎・脳症を起こすライ症候群の原因になる事があるため)。

胃がん検診

日時 4月6日・27日の木曜日
午前9時～10時
場所 保健センター
対象 市内在住の35歳以上の方。なお、次のような方は受診できません。
①胃を手術した方
②現在、胃または十二指腸を治療中または経過観察中の方
③胃の検査、受診後1年を経過しない方
④妊娠中の方(疑いを含む)

健康相談

①日時 3月2日・9日・16日・23日・30日の木曜日 午前9時30分～11時
場所 市役所1階ロビー
相談員 保健婦・栄養士

②日時 3月13日(月) 午後1時30分～2時30分
場所 市役所1階ロビー及び相談室
相談員 医師・保健婦・栄養士

3月の母子保健行事

子育て広場

日時 3月1日(水) 午前10時～正午
場所 保健センター
内容 子育てのお話、お母さんの健康などについて
講師 保健婦・助産婦

育児相談

①日時 3月3日(金) 午後1時30分～3時
場所 福祉センター
②日時 3月15日(水) 午前9時30分～11時
場所 保健センター
内容 身体測定・育児相談
相談員 保健婦・助産婦・栄養士

歯科健診

日時 3月1日・15日の水曜日 午後1時
場所 保健センター
対象 1歳6か月～4歳未満の児
申込み・問合せ 保健センター(☎552・0061)へ。

非常勤栄養士と助産婦を募集!

市の保健事業をお手伝いしてくださる非常勤栄養士・助産婦を募集します。
募集人員 若干名
勤務日時 指定された日・時間に勤務していただきます。
募集期間 2月15日(火)～29日(火)
申込み 履歴書・各職種免許写真しを本人が直接、福生市保健センター(福生市福生2125-3)へ持参してください。
問合せ 健康管理課保健指導係(保健センター内(☎552・0061))へ。

離乳食教室

試食もあります。
日時 3月8日(水) 午前10時～正午
場所 保健センター
内容 離乳食の作り方、おすすめ方
講師 保健婦・栄養士
※以上の3行事は申し込みは不要です。直接、開設場所へ。
問合せ 保健センター(☎552・0061)へ。

3月の乳幼児健康診査

健診内容	健診日	対象児	受付場所・時間
3か月児健診	21日(火)	平成11年11月生まれ	保健センター 午後1時～1時45分
6か月児健診	満月齢後の6・7か月期	平成11年9月生まれ	個別健診です。通知はしません。3か月児健診の際受診票を交付しますので、都内の指定医療機関で受診してください。
9か月児健診	満月齢後の9・10か月期	平成11年6月生まれ	
1歳6か月児健診	28日(火)	平成10年8月生まれ	保健センター 午後1時～1時45分
3歳児健診	7日(火)	平成9年2月生まれ	保健センター 午後1時～1時45分

※各健診とも母子健康手帳をお忘れなく。6、9か月児健診は受診票も必要です。

介護「要支援・要介護認定申請」は2月29日(火)までに

介護が必要になったときにはいつでも申請はできますが、申請をしてから、認定判定結果が出るまでに、約1か月かかりますので、今年4月からサービスの利用を希望している方は、2月29日(火)までに申請をしていただくようお願いします。
問合せ 介護保険課(内線365・368)へ。

会員募集中

①社交ダンスジュニアスクール=小学生～高校生。毎週日曜 午後1時～2時30分 国分寺市内のダンススクール 参加費無料
②社交ダンスアカデミー=初心者募集。男性歓迎。毎週火曜・金曜 午後7時30分～9時 扶桑会館 問合せ ①②共に大石(☎551・9207)へ。(午後5時～6時)