

発行 福生市
〒197 8501 東京都福生市本町5
編集 総務部秘書広報課
代表電話
042-551-1511

市の木 もくせい
市の花 つつじ
市の鳥 シジユウカラ

第8回
ふっさ女性フォーラム

～講演会～

こころの居場所
～わたしがわたしであるために～

講師 落合恵子氏(作家)

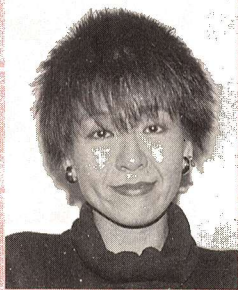

▲ 落合恵子氏

わたしがわたしであるためには、普段の暮らしの中での制度、価値観をもう一度見直し、自分自身の生き方を選びとっていくことが大切になってくるでしょう。落合恵子氏の講演を聞いて、みなさんと一緒に考えてみませんか？女性だけでなく、男性もぜひご参加ください。

日時 12月11日(土) 午後2時～4時

場所 市民会館小ホール

定員 先着260人 ※入場無料

主催 ふっさ女性フォーラムをすすめる会・福生市公民館

※手話通訳がつかます。

問合せ 公民館本館(☎552・1711)へ。



一人で悩まず
消費者相談へ

市では、専門相談員が消費生活にかかわる相談をお受けする消費者相談を行っています。「訪問販売」をはじめ、「街頭で声をかけられた」、「電話がかかってきた」、「多重債務」など、毎日のくらしの中でおかしい、困ったなどと感じたときは、早めにご相談ください。

相談日 毎週月・木曜日(祝日を除く)
時間 午前10時～午後4時(正午～午後1時は除く)
場所 市役所第3庁舎2階 消費者相談室(内線326)
各種相談のほか、消費者情報の提供なども行っております。相談は電話でも受け付けておりますので、まず、電話をしてください。相談日以外の日は、経済課商工係(内線322)へお問い合わせください。

クーリング・オフ制度

訪問販売などの契約で、一定条件のもとであれば、消費者から一方的に解約できる制度です。契約した内容をもう一度冷静に考える期間です。

- ・ 契約した場所が営業所以外の所
- ・ 契約書面を受け取って8日以内
- ・ 3千円以上の商品

夜間・休日「納税窓口」を開設

◎平日夜間窓口 12月15日(水)～17日(金)

午後5時～8時

◎休日窓口 12月19日(日)・26日(日)

午前9時～午後5時

場所 市役所1階ロビー

市では、12月を「納税推進強化月間」と定め、市税及び国民健康保険税の滞納整理に取り組んでいます。

納め忘れていたり、滞納している方は、このままにしておきますと、延滞金が加算され、ますます納税しにくくなります。この機会にぜひ納めるようお願いいたします。なお、病気や事故、経済的な理由で納税が困難な方は、ご相談ください。

問合せ

市税…税務課収納係(内線237～239)

国民健康保険税…保険年金課保険税係(内線314・315)

平成〇年〇月〇日、貴社〇〇氏と〇〇(商品名)の購入契約をしましたが、解約します。支払済の〇〇円は〇〇銀行〇〇支店の口座〇〇号に振り込んでください。なお、商品は早急にお引き取りください。
平成〇年〇月〇日
福生市本町5 福生太郎
〇〇区〇〇町〇〇番地
株式会社〇〇 代表取締役

販売店へのはがきの書き方例

※期間を過ぎていても解約できる場合もありますので、消費者相談室にご相談ください。

などです。

ている場合はクレジット会社にもその旨を通知されるとよいでしょう。

こんな時は
消費者相談へ

電話勧誘

◆家に電話があり、30分500円で美顔マッサージが受けられるというので出かけたらマッサージの途中で美顔器の購入を勧められ、断っても断っても勧めるので必要ないと思っただけですが根負けして契約してしまいました。

キャッチセールス

◆アンケートに応じたらエステ契約

街を歩いていてアンケートに応じたところ、お礼にとエステ

青梅税務署より

農業所得者の皆さんへ

平成12年分所得税の確定申告

の無料券をもらいました。体験に行ったら、契約を勧められて契約しましたが、19歳の未成年で親に反対され取り消すようにと言われています。

催眠(SF)商法

◆気が付いたら

高額な商品の契約だった

新製品の宣伝で日用品を無料であげると誘われ会場に行ったら、いつの間にか催眠状態になり高額な布団セットを契約してしまいました。

借金の整理屋

◆借金が返せなくて

(平成13年2月16日～3月15日)から農業所得標準が廃止されます。原則として収支内訳書での計算が必要になります。当分の間は、必要経費の目安としての「経費標準」を使って所得金額を計算することもできます。

平成12年1月から、総収入金額や必要経費がわかるものの保存(記録)をお願いします。

※平成11年(本年)分は、従来どおりです。

問合せ 青梅税務署個人課税第2部門(☎0428223185)または市役所税務課市民税係(内線232)へ。

納期内納税にご協力を!

★今月は固定資産税・都市計画税第3期分の納期です。指定金融機関等で納めてください。

口座振替を利用されている方へ

指定の預金口座から自動的に振替(12月28日(火))させていただきますので、残高不足にならないよう注意してください。

納め忘れはありませんか?

- 市・都民税(第1期6月30日、第2期8月31日、第3期11月1日)
- 固定資産税・都市計画税(第1期5月31日、第2期8月2日)
- 軽自動車税(全期5月31日)

福生市議会定例会

平成11年第4回定例会は12月1日(水)から12月16日(木)の予定です。会議の傍聴はどなたでもできますので、お気軽にどうぞ。

問合せ 議会事務局庶務係(内線512)へ。

クレジットやサラ金の返済が困難になりチラシで見た借金の整理屋や紹介屋に依頼しようと思うが大丈夫だろうか。

内職商法

◆自宅で高収入?

電話で「指定ワープロで検定に合格すれば仕事を紹介しますよ」と誘われている。契約しても大丈夫でしょうか。



リサイクルセンター

粗大ごみの年内収集分の受付は、12月17日(金)までです。お早めにお申し込みください。回収は12月28日(火)までです。申込み・問合せ リサイクルセンター(☎552・1621)へ。

12月9日は障害者の日

障害のある方への主な施策を紹介します



※障害の種類、程度または所得制限により受けられる福祉サービスが異なる場合があります。

問合せ 在宅福祉課障害福祉係
(内線 385~387) へ。
直通 FAX 552・5150

福祉サービスを受けるための手帳

心身に障害のある方が各種福祉サービスを受けるためには手帳が必要になります(下表参照)。

◆身体障害者手帳等診断書料助成事業 身体障害者手帳、愛の手帳の交付、再交付の申請に必要な診断書の費用を助成

手帳の種類・程度	対象	申請先・問合せ
身体障害者手帳 (1級~6級)	視覚、聴覚、平衡機能、音声・言語・そしゃく機能、肢体不自由、心臓機能、腎臓機能、呼吸器機能、ぼうこう・直腸・小腸、免疫機能に障害があり、身体障害者福祉法に規定する医師の診断により該当すると認められた方	福生市福祉部 在宅福祉課 障害福祉係 (内線 385 ~ 387)
愛の手帳 (1度~4度)	知的障害があり、18歳未満の方は児童相談所、18歳以上の方は東京都心身障害者福祉センターの診断により該当すると認められた方	東京都 多摩川保健所 ☎0428・22・6141
精神障害者保健福祉手帳 (1級~3級)	精神疾患のある方のうち、精神障害のため、長期にわたり日常生活や社会生活に制約のある方	東京都 多摩川保健所 ☎0428・22・6141

医療・手当等

◆更生医療 身体障害の方が、障害の程度を軽くしたり、取り除いたりするために医療費を助成【対象】18歳以上で東京都心身障害者福祉センターの判定に基づき該当すると認められた方

◆心身障害者(児) 医療費助成
身体障害者手帳1、2級(内部障害は3級)または愛の手帳1、2度の方は医療費を助成

◆心身障害者扶養年金 あらかじめ掛け金を納めると、障害者の保護者が死亡した場合などに年金を支給

◆心身障害者福祉手当【対象】身体障害者手帳1~4級の方、愛の手帳をお持ちの方、及び

脳性麻痺、進行性筋萎縮症の方(児童育成手当(障害手当)を受給している方、施設に入所している方は支給されません)

◆特別障害者手当【対象】20歳以上で心身に著しい障害があり、常時特別な介護が必要と認められた方

◆障害児福祉手当【対象】20歳未満で心身に著しい障害があり、常時特別な介護が必要と認められた方

◆東京都重度心身障害者手当【対象】重度の知的障害のある方、上・下肢に重度の機能障害のある方、重度の知的障害と身体障害のある方

◆介護費用等助成事業【対象】常時必要な状態が3か月以上継続している20歳以上の心身障害者を介護している方。入院している場合は、入院費用を

負担している方

◆特殊疾病患者福祉手当【対象】国や都が指定している難病を患っている方(心身障害者福祉手当を受給している方は除く)

◆この他に児童課児童保育係(内線363)が窓口の手当

◆児童育成手当(障害手当)【対象】次のいずれかに該当する20歳未満の児童を扶養している方

- ・身体障害者手帳1、2級程度、その他内部障害
- ・愛の手帳1~3度程度
- ・脳性麻痺または進行性筋萎縮症

◆特別児童扶養手当【対象】次のいずれかに該当する20歳未満の児童を扶養している方

- ・身体障害者手帳1~3級程度、その他内部障害
- ・愛の手帳1~3度程度、精神分裂症、そううつ病、てんかん症など

日常生活支援・援助

◆補装具交付・修理【対象】身体障害者手帳または、戦傷病者手帳を持っている方で、補装具の交付や修理が必要な方

◆日常生活用具給付事業 重度(身体障害者手帳2級以上または愛の手帳2度以上)の心身障害者の方が日常生活を容易にするための用具を障害の状況により給付

◆酸素購入費助成事業 呼吸器障害で酸素吸入装置を使用している方に詰替用酸素購入費の一部を助成

◆人工こう門、人工ぼうこう用装具購入費

住宅費・交通費等の助成

◆住宅設備の改善給付事業 日常生活を容易にするため、浴室や便所、玄関、台所、居室などを改善する費用の一部を給付【対象】下肢または体幹にかかる障害が1級、2級の方や補装具として車椅子を交付されている内部障害の方

◆住宅実質助成事業 民間のアパートなどに居住する心身障害者のいる世帯に家賃を助成【対象】市内に引き続き3年以上住所を有する身体障害者手帳1級・2級及び愛の手帳1度・2度の方がいる世帯

◆自動車改造費用助成事業 重度身体障害者が、就労などのために自動車を取得して改造する場合に費用の一部を給付【対象】18歳以上の、上肢、下肢または体幹機能にかかる障害が1級及び2級の方

◆自動車運転教習助成事業 運転免許を取得するのに必要な経費の一部を助成【対象】市内に引き続き3か月以上住所を有する身体障害者手帳3級以上(内部障害の方は4級以上)、下肢または体幹機能障害の方は5級以上)の方

◆心身障害者タクシー利用券給付事業【対象】身体障害者手帳の2級以上の方(内部、下肢、体幹機能障害は3級以上)や愛の手帳の2度以上の方、進行性筋萎縮症、脳性麻痺の方(ガソリン費用の助成を受けている方は除く)

◆心身障害者自動車ガソリン費用助成事業 前記の心身障害者タクシー利用券の受けられる方と同じ条件であり、ガソリン費用の一部を助成(タクシー券を給付された方は除く)

◆この他に

- ▽テレビ受信料の減免▽都営交通の割引▽民営バスの割引▽民営鉄道(JR線)の割引▽航空運賃の割引▽タクシー運賃の割引▽有料道路通行料金の割引を行っています。
- 211-1(☎573・3311) 身体障害者手帳や愛の手帳の診断・判定、補装具・更生医療・施設入所の判定及び障害者(児)の医療・教育・職業・結婚・生活・住宅などのあらゆる相談に応じています。巡回相談も行っています。
- ◎立川児童相談所(立川市曙町3-10-19(☎523・1321))
- ◎社会福祉協議会(福祉センター内(☎552・2121)) ボランティアの育成や重度の心身障害者(児)への理髪サービス券の交付、障害者の移送サービス、生活福祉資金の貸付などを担当しています。
- ◎東京都心身障害者福祉センター(新宿区戸山3-17-2(☎03・3203・6141))
- ◎同多摩支所(国立市富士見台)

↓施設の案内は次ページをご覧ください。

循環型社会をめざして

新しく市指定文化財に

2点を指定!

市教育委員会では、市登録文化財の中から絵画2点を市指定文化財に指定しました(11月1日付け、告示第18号)。

市指定文化財第31号

名称 釈迦涅槃図
内容 紙本着色。宝台上に横臥する釈迦を中心に集まった人物や動物が泣き悲しむ様を描く。

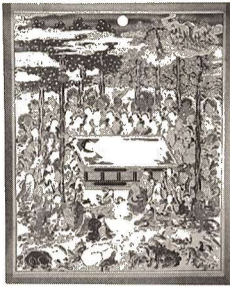

↑長徳寺所有 243.2cm×194cm

市指定文化財第32号

名称 熊川神社祭神生石命画像
内容 紙本淡彩。身体を蛇に、頭を老翁の首に



→熊川神社所有 95cm×27.3cm

津尊者を先頭に雲に乗って駆けつける。正面奥から八部衆、諸菩薩、十大弟子と

配置され整然としている。また、表情も整然として全体におとなしいイメージを受ける。

制作年代 享保11年(1726年)に制作されたと思われる。

指定理由 彩色は丁寧で細かく、特に菩薩の顔の彩色は、金泥と白の二種類を用いている。描かれている人物の数も多く、市内に残る釈迦涅槃図の中で作品の伝来も明らかであり、芸術上価値がある文化財である。

表し、輪郭を墨で描き、胡粉で全体に彩色を施す。蛇身の部分は同じく白で鱗を描いている。画像の下方には祭神・生石命のいわれを墨書している。

制作年代 江戸時代に制作されたものと思われる。

指定理由 熊川神社は、近代以前は旧社名を禮拜大明神社と称し、祭神に生石命を祭り、熊川村の鎮守として村民の信仰を集めていた。本画像は、禮拜大明神社の祭神の由来を示し、地域の信仰の推移の理解のために欠くことのできないものである。

明るい選挙

啓発ポスター審査結果

市内小学校6年生の応募340点の中から30点が入選し、優秀作10点から東京都審査で4

作品が入選しました。

◇東京都審査(敬称略)

佳作 木村麻子(三小)、室谷茉友子(三小)、松尾春奈(三小)、上田浩子(六小)

準特選 小林楓(二小)、二見 茉由香(四小)

銀賞 能登由子(二小)

銅賞 村上亜衣(三小)

佳作 38人

△6年生

金賞 森田奈津美(二小)

銀賞 美頭皓之(七小)

銅賞 緒方未来(二小)、小林 麻里音(三小)、田中翠子

(二小)、森田綾佳(五小)、

秋山裕子(六小)、白坂生重

(六小)、村岡麻美(六小)

佳作 26人

▽入賞者△(敬称略)

△5年生

▽入賞者△(敬称略) 問合せ 税務課庶務係(内線231)へ。

始まっています 「要介護認定の申請受付」



来年4月から始まる介護保険を前に「要介護認定」の申請を受け付けています。

受け付けが始まって2か月たちました。が、いままでも市民の方から寄せられた質問の中で多かったものを紹介します。

質問

65歳以上ですが、今は元気で身の回りのことは自分でできる場合でも、申請をしなければいけないのですか?

回答

いいえ、「要介護認定」の申請は、介護が必要と思われる方からおむね6か月たってから必要手続きです。申請対象者は、介護が必要と思われる次の方です。

月1日現在) 40歳から64歳の(平成12年4月1日現在)老化が原因とされる15種類の特定疾病の方の申請は「要介護認定」の申請は来年3月で締め切ってしまうのですか?

質問

いいえ、今介護が必要な方が、来年4月からすぐに介護サービスを利用できるように申請を受けている準備期間中ですので、来年4月以降に介護が必要になっても、申請はいづれでもできます。

質問

介護が必要ですが本人は病気で入院しています。現在、状態が悪く退院のめどもたっていない。要介護認定」の申請は、今すぐにしたほうがよいのですか?

いいえ、本人の状態が安定してから申請してください。なぜなら、申請を受け付けますと、訪問調査をさせていただきますが、ご本人の状態が悪いと正しい調査ができず、その結果、適性な要介護認定ができないからです。

申請は退院日の1か月から2か月前に市役所へご相談ください。

申請が集中し判定作業がおくられていきますので、審査判定結果をお知らせするのが申請日から30日過ぎることがあります。制度が始まる前の準備期間のため、審査判定延期の通知ができませんが、ご了承ください。

問合せ 介護保険課(内線365)368へ。

交通事故に歯止めを

◆交通事故死亡者が急増!

東京都内の交通事故は平成10年末から急増しはじめ、11年の交通事故死亡者は10月末で326人と昨年に比べ43人増加しています。

このため年末年始の交通事故が増加する時期を迎え、東京都知事より「交通事故危機」緊急メッセージが発信され、「交通事故防止緊急対策」の実施が決定されました。

運転者の方はもとより、歩行者の方も交通ルールを守り、悲惨な交通事故が1件でも減るよう、ご協力をお願いします。

問合せ 地域防災課(内線277)へ。

武蔵野台児童館のクリスマス会



手作りの楽しいクリスマス会。サンタもやってくるかも!

期日 12月18日(土)

場所 武蔵野台児童館遊戯室

参加費 無料

①幼児の部 午前10時30分~11時30分

定員 先着100人

申込み 12月6日(月)午前10時から

②小学生の部 午後2時~午後4時30分

定員 先着200人

申込み 12月6日(月)午後4時から

問合せ 武蔵野台児童館(☎553・8822)へ。

児童館であそぼう(12月)その2 申込みのない行事は当日参加受付

Table with columns: 行事名, 期日, 時間, 対象・定員, 備考. Lists events at 田園児童館 and 武蔵野台児童館.

2000年 ふっさ新春 ウォーキング



新年の歩き始めに市内の彫刻や名木、施設巡りなど約9kmコースをウォーキングで楽しんで後、みんなで温かい特製「すいとん」を食べませんか！
日時 平成12年1月8日(土)
中央体育館午前8時30分集合

ウォーキングノートを発行しています！

市の各体育館ではウォーキングの推奨と普及のため、市民の皆さんに個人登録をしていただき、歩数を記録する「ウォーキングノート」を



コース 中央体育館↓中福生地区↓牛浜地区↓文化の森↓福生第一中学校↓みずくらいど公園↓鍋ヶ谷戸地区↓熊川神社↓熊川地域体育館↓内出地区↓南地区↓石川酒造場↓南公園↓南田園地区↓多摩川中央公園↓中央体育館(コース変更もあり)
参加費 一人400円(保険料を含む)
持ち物 お椀とほし
申込み 12月25日(土)午後5時までに(祝日の翌日と毎週月曜日は除く)参加費を添えて直接、各体育館へ。
問合せ 中央体育館(☎552・5511)、熊川地域体育館(☎552・1980)、福生地域体育館(☎530・8811)へ。

教育委員会だより

平成11年第4回福生市教育委員会臨時会が10月20日に開催され、心身障害学級の視察を行いました。
また、10月22日には平成11年第10回福生市教育委員会定例会が開催され、次のことについて審議されました。

●継続審議となっていました、市立小中学校の心障害学級への介助員の配置を求める請願

会議の傍聴について

教育委員会の会議は、特別な場合を除き公開され、毎月第4金曜日午前10時を定例会と定めています。なお必要に応じて

●報告事項
◎市指定文化財の指定について報告があり、承認されました。その他、2件の報告がありました。

おもしろい 生物の話



今回は、私たちのまわりの緑の歴史的变化の意味と実態を、専門家から聞きます。
日時 12月17日(金)午後7時30分から
場所 白梅会館
定員 先着20人
講師 宮岡一雄氏(元明治大学教授)

年末の特別貸出

今年もたくさんのご利用をありがとうございました。年末の特別貸出を次のとおり行います。お正月を讀書でゆっくりお過ごしください。
期間 12月15日(水)～28日(火)
貸出冊数 一人10冊まで。ほか
にカセットテープまたはCD1点とビデオ1点
貸出期間 3週間
※なお返却期限が過ぎた資料のある方には督促を行っています。



問合せ

中央図書館 ☎553・3111
わかたけ図書館 ☎552・7421
わかたけ図書館 ☎551・0083
武蔵野台図書館 ☎553・8881

しらづめ映画会

小さなペンギン
ロロの冒険
日時 12月18日(土)午後2時～3時15分
場所 白梅会館
問合せ 公民館白梅分館(☎553・3454)へ。

年末年始の夜間開館

武蔵野台図書館では、毎週火・水曜日、中央図書館では木・金曜日に午後7時まで夜間開館を行っています。年末年始の日程は次のとおりです。
年内 ▼武蔵野台図書館 12月15日(水)まで▼中央図書館 12月17日(金)まで
年始 ▼武蔵野台図書館 1月11日(火)から▼中央図書館 1月13日(木)から

図書のリサイクル

中央図書館・武蔵野台図書館では、旧刊雑誌・利用済み図書・寄贈書などのリサイクルを行います。中央図書館は約6千冊、武蔵野台図書館は、2千冊を用意しました。無料ですので、ご家庭で再利用してください。
日時 12月8日(水)～12日(日) 午前10時～午後5時

催し物インフォメーション

問合せ 市民会館 ☎552・1711
HIROSHI PIANO LIVE'99 完売御礼
市民会館 ☎552・1711
かたばみ楽器 ☎551・0038
西多摩新聞社 ☎552・3737
井上商店(あきる野市) ☎596・1533
ブックスタマ
福生店 ☎552・8141
小作店 ☎555・3904
羽村店 ☎578・2660
千ヶ瀬店 ☎0428・24・2450

楽しいクリスマス

図書館で
人形劇公演
「山ばなこ」
「なかよしになりたい」
劇団ジブシーノート

日時・場所(各館2回公演)
▼12月15日(水) 午後2時～3時30分 わかたけ図書館
▼12月16日(木) 午前10時30分～午後2時30分 わかたけ図書館
▼12月17日(金) 午後2時～3時30分 中央図書館
対象 幼児・小学校低学年
定員 各館各回70人
※入場無料
申込み 12月1日(水)から各館で整理券を配布しています。
問合せ 各図書館へ。

春風亭小朝 爆笑独演会



小朝がまいります！
思いっきり笑ってください。
1月16日(日)
午後2時30分開演
市民会館大ホール
全席指定 2,500円

都民名曲サロン 福生 SPRING コンサート

レナードバーンスタイン没後10年
オールアメリカンプログラム
3月5日(日)
午後3時開演
市民会館大ホール
ゲスト 岡崎ゆみ
指揮者 榊原栄
管弦楽 東京フィルハーモニー交響楽団
全席指定
大人2,500円
小人(小・中学生)1,500円
12月4日(土)発売開始！



スキーツアーのお知らせ

温泉と樹氷の蔵王でスキーをしましょう。スキー講習もあり初心者大歓迎。
日時 1月7日(金)夜～10日(祝)バスによる3泊3日(車中1泊)
場所 山形蔵王温泉スキー場
参加費 30,000円(交通費、宿泊費、保険代など)
定員 先着45人
問合せ 福生市スキー連盟村田(☎552・3333)へ。
※小学生以下の参加費は応相談
※16歳未満の方は保護者同伴。
主催 福生市スキー連盟
申込み 12月6日(月)より現金書留に申込み金10,000円と所定の申込み用紙を同封のうえ、〒197-0012 福生市加美平1-12 15-301 村田敦子へ。
※申込み用紙は各体育館、市民会館に置いてあります。

まちの話題



開館準備中の児童館です！
11月18日(木)に東京都から福生市に、熊川児童館(熊川1143番地1都営熊川アパート23号棟1階)の施設の引き渡しがありました。
市内で3番目となる児童館は、5階建て集合住宅の1階部分にあります。子どもたちのための遊戯室・工作室・幼児プレイルーム・学習室などの部屋を用意して、来春のオープンを予定しています。

ふれあいダンスパーティー

むさしの台ダンスを楽しむ会＝どなたもお気軽にお出かけください。12月4日(土)午後6時30分～9時30分 福生地域体育館 参加費500円 問合せ 星野(☎551・6304)へ。

「きちんと分別」にしないでリサイクル！

国民健康保険たより

保険税納付の 100%達成にご協力を!

国民健康保険は、助け合いによって皆さんの健康を守っていく制度です。保険加入者一人ひとりが適切な医療を受けられるようにするために、守りたいルールがあります。

一つは、医療費を自己の健康維持及び向上のために有効利用すること。

もう一つは、一人ひとりが確

実に保険税を納付することです。保険税を納めていただかないと、国民健康保険制度の運営ができなくなり、必ず納期限を守って納めるようにしましょう。

◆12月は保険税第5期の納期です。納め忘れのないようにしてください。

問合せ 保険年金課保険係 (内線314) へ。

温泉センター

『もえぎの湯』の割引が始まります

国民健康保険の被保険者を対象に現在、『数馬の湯』の利用割引が開始されます。

異動の届け出は 14日以内に!

国民健康保険に加入している皆さんに異動が生じたときは、14日以内に必ず届け出をしてください。

■手続きに必要なものは、左表のとおりです。

なお、手続きにより、窓口で被保険者証の交付を受ける場合は、身分証明書(運転免許証やパスポートなど)も持ちください。

◎会社(健康保険等)をやめた場合は、健康保険等の資格がない

	こんなとき	届け出に必要なもの
はいるとき	他の市町村から転入してきたとき	印鑑、転出証明書
	職場の健康保険をやめたとき	印鑑、退職証明書または社会保険の喪失証明書
	職場の健康保険の扶養家族からはずれたとき	印鑑、被扶養者になれない理由の証明書
	子どもが生まれたとき	印鑑、保険証、母子手帳
やめるとき	生活保護を受けなくなったとき	印鑑、保護廃止決定通知書
	外国人が加入するとき	外国人登録証明書
	他の区市町村に転出するとき	印鑑、保険証、納税通知書
	職場の健康保険に入ったとき	印鑑、国保と職場の健康保険の両方の保険証(後者が未交付のときは加入したことを証明するもの)、納税通知書
その他	職場の健康保険の扶養家族になったとき	印鑑、保険証、死亡を証明するもの、納税通知書
	国保の加入者が死亡したとき	印鑑、保険証、保護開始決定通知書、納税通知書
	生活保護を受けようになったとき	印鑑、保険証、外国人登録証明書
	外国人が国保をやめるとき	印鑑、保険証、年金証書
その他	退職者医療制度の対象となったとき	印鑑、保険証
	市内で住所が変わったとき	印鑑、保険証
	世帯主や氏名が変わったとき	印鑑、本人であることを証明するもの(使えなくなった保険証など)
	世帯を分けたり、一緒にしたとき	
	保険証をなくしたとき、あるいは汚れて使えなくなったとき	

国民年金だより

国民年金保険料は全額が社会保険料控除に



99福生ふれあいフェスティバルにて

◆なお、『数馬の湯』の割引利用は、平成12年1月30日で終了となります。

問合せ 保険年金課給付係 (内線312) へ。

国民年金に加入している方が、今年の1月から12月に納めた国民年金保険料は、全額社会保険料相当額になります。また、学生がいる家庭では、親の社会保険料額と学生の方の国民年金保険料額の合計額が社会保険料控除相当額となりますので必ず申告してください。

問合せ 保険年金課年金係 (内線317) へ。

市内保育園一覧

保育園名	住所	電話番号	定員	受入年齢	延長保育
市立福生保育園	福生1058-11	551-0152	80	生後2か月~	
市立熊川保育園	熊川597-1	551-0632	74	生後2か月~	
市立すみれ保育園	福生946-1	551-0884	80	生後1歳~	
市立つくし保育園	南田園1-4-12	552-6181	80	生後1歳~	
東福保育園	福生209	551-0734	100	おむね生後3か月~	実施
若葉保育園	熊川1430	551-2955	100	おむね生後3か月~	実施
加美平保育園	加美平4-1	551-5491	100	生後2か月~	実施
福生杉ノ子保育園	志茂47-3	551-9175	120	おむね生後2か月~	実施
杉ノ子第二保育園	南田園3-4-2	551-9305	120	おむね生後2か月~	実施
杉ノ子第三保育園	熊川373-1	551-8446	130	おむね生後2か月~	実施
弥生保育園	加美平3-37-13	552-1036	100	生後2か月~	実施
福生本町保育園	福生2143-11	551-5811	80	生後3か月~	

保育時間 午前8時30分~午後5時
 >特例保育 午前7時15分~午後6時15分まで保育します。*市内全園で実施
 >延長保育 特例保育を、さらに時間延長(午前7時~午後7時15分)して保育します。指定保育園のみ実施しています(上表参照)。
 *ご希望の方は、入園後、保育園に直接ご相談ください。



平成12年度 保育園入園申込みの受付が始まります

提出してください。現在通園中の方は就労証明及び収入証明の提出が必要です。保育園を通じて書類を渡します。各保育園または児童課窓口へ提出してください。

受付期間 1月4日(火)~21日(金)

多摩川保健所

健康診断書の発行は12月で終了します

多摩川保健所における健康診断書(雇用時の健康診断書、受験・入学時の健康診断書、免許の申請・更新時の健康診断書など)の発行は、12月28日(火)で終了します。なお、来年1月以降、新たに健康診断書の発行を希望される方には、お近くの医療機関をご案内しますので、必要な方はおたずねください。問合せ 多摩川保健所 (☎0428・22・6141) へ。

ご参加ください 介護講座



現在、介護をされている方や介護に関心のある皆さん、お気軽にご参加ください。

日時 1月20日(木)・27日(木)、2月3日(木) 午後1時30分~3時30分
 場所 福東会館

内容 >お年寄りの心と身体を理解する >身体の動かし方と車イスの取り扱い方 >福生市の保健と福祉サービスなど
 定員 先着30人
 参加費 無料
 申込み・問合せ 土曜・日曜・祝日を除く午前9時~午後5時に福生市社会福祉協議会内「福生ボランティアセンター」(☎552・2121) へ。

西多摩衛生組合

環境調査測定結果をお知らせします
 問合せ 西多摩衛生組合環境センター (☎554・2409) へ。

周辺環境大気中のダイオキシン類調査結果
 平成11年8月3日・4日実施
 単位:Pg-TEQ/m³

調査場所	測定結果
羽村市立第三中学校	0.23
羽村市立松林小学校	0.23
羽村市あさひ公園	0.27
瑞穂町むさしの会館	0.19
瑞穂町立第四小学校	0.18

リサイクル推進・回収拠点の追加

>水道事務所(武蔵野台2-32)=回収品目(乾電池・蛍光灯・体温計・紙パック・食品トレイ・ペットボトル)
 問合せ 清掃課清掃係(内線333) へ。