

発行 福生市
〒197-8501 東京都福生市本町5
編集 総務部秘書広報課
代表電話 042-551-1511
福生市のホームページアドレス
http://www.city.fussa.tokyo.jp/

市の木 もくせい
市の花 つつじ
市の鳥 シジュウカラ

第7回ふっさ女性フォーラム ~芝居と講演~ 常識ってなに!?

—ことばの中にひそむ無意識な差別を見直そう!—

ふだん、日常生活の中で使われていることばに窮屈さを感じたことはありませんか? また、生まれた時から親を含む周りの人からのことばのかけられ方に、女性と男性で違ったものを感じてきませんでしたか?

女だからとか男だからと言われて、物心がつく頃、思春期の頃、社会人になった時と、あらゆる場面でやりたいことを我慢させられたり、性別で行動を規制されることは、差別になるのではないのでしょうか。

今回のフォーラムでは、私たちがふだん使っている「ことば」をあらためて見つめ直し、男女差別を越えたこれからの時代のことばをみなさんと共に考えていきます。

また、「ことば」を題材にした芝居も行います。女性だけでなく、男性もぜひご参加ください。

日時 2月20日(土) 午後1時~4時

場所 市民会館小ホール ※入場無料

講師 中村桃子氏 (関東学院大学教授)

主催 ふっさ女性フォーラムをすすめる会・福生市公民館

※手話通訳がきます。

※幼児とご一緒の方は、モニター室でもご覧になれます。2月13日(土)までに、公民館本館へお申し込みください。(先着10組まで)

問合せ 公民館本館 (☎552・1711) へ。



▲中村桃子氏



例年、3月に入りますと大変混雑しますので、お早めに申告

始まりました
市・都民税の申告受付

を済ませるようご協力ください。
申告受付期間・場所

・2月19日(金)まで 商工会館

2階会議室(9日(火)は商工

会館3階ホール)

・2月22日(月)~3月15日

(月) 商工会館3階ホール

※土曜・日曜・祝日を除く。

申告受付時間

午前8時30分~11時30分・午

後1時~4時30分

問合せ 税務課市民係(☎551・

1511) へ。

所得税の確定申告

所得税の申告と納税は、2月16日(火)から3月15日(月)までです。例年、3月に入りますと大変混雑しますので、なるべ

くお早めに申告してください。申告書は郵送でも提出できます。控えが必要な方は返信用封筒と切手を同封してください。なお、還付を受けるための申告は、市役所(商工会館の申告会場)でも受け付けます。※3月まで青梅税務署の駐車場は使用できませんので、自動車での来署はご遠慮ください。問合せ 青梅税務署(〒198-1



税の申告はお早めに

市・都民税の申告 2月1日(月)~3月15日(月)
所得税の確定申告 2月16日(火)~3月15日(月)

確定申告の相談

8530 青梅市東青梅4-13
1-4 (☎0428-22-3185) へ。

三税(国・都・市)による

「所得税の還付申告

作成指導及び相談」

日時 2月9日(火) 午前9時

30分~正午・午後1時~3時

(申告書の受付は3時30分まで)

場所 商工会館3階ホール

青梅税務署による

「確定申告出張相談」

日時 2月22日(月) 午前9時

30分~正午・午後1時~3時

(申告書の受付は4時まで)

場所 商工会館3階ホール

☆譲渡所得・贈与税の相談は、税務署でご相談ください。

東京税理士会青梅支部による

小規模事業者のための

「確定申告無料相談」

期間 2月25日(木)~3月5日(金)

※土・日曜日を除く。

時間 午前9時30分~正午・午後1時~3時(申告書の受付は4時まで)

場所 商工会館3階ホール



☆所得金額が相当高額の方や相談内容が複雑な方及び譲渡所得・贈与税については、税務署でご相談ください。

市役所パートタイマーを募集

職種・募集人員

一般事務職 若干名

応募資格 市内に在住する女性で、昭和19年4月2日から昭和54年4月1日までに

生まれた方

応募方法 履歴書1通(自筆で記入し、最近撮影した写真を貼付したもの)を文書

職員課(市役所本庁舎2階)に本人が持参してください

(申込書類は、お返ししません)。

申込受付期間 2月9日(火)~12日(金) 午前9時~午後

4時

※祝日を除く。

賃金 福生市パートタイマー雇用規程による

勤務日・時間 原則として、毎週月曜日~金曜日午前9時~午後4時

※土曜日または日曜日のいずれかを含む勤務であっても可能な方

試験日時・場所 2月15日(月) 午後1時 福生市商工

会館

試験方法 一般教養試験・面接

登録 合格者は、1年間市役

所のパートタイマーとして

登録され、必要に応じてそ

れぞれの職場に勤務していただきます(登録が、更新される場合があります)。

問合せ 文書職員課人事係

(内線264) へ。

図書館嘱託職員を募集します

図書館では資料の整理・貸出などの業務を行う嘱託職員を募集します。

募集人員 6名

応募資格 司書または司書補、司書教諭の資格を有する方

平成11年4月1日現在61歳未満の方

勤務日及び時間

①火曜日~日曜日のうち週5日間、1日6時間勤務(週

1日か2日は午後7時まで)

②火曜日~日曜日のうち週3日間、1日7時間勤務

試験及び面接日 2月17日(水)

応募方法 2月14日(日)までに履歴書(自筆記入、最近撮影した写真添付)、資格を証明する資料の写しを、午前9時~午後5時の間に直接、中央図書館へ。

※月曜日・祝日を除く。

※申込書類は、お返ししません。

問合せ 中央図書館(☎553・3111) へ。

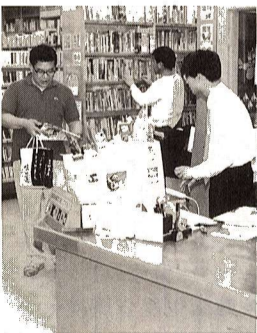

福生市地域振興券



交付事業を実施します

若い親の層の子育てを支援し、また、所得の低い高齢者層の経済的負担を軽減することにより、個人消費を喚起し、地元商店街など地域経済の活性化を図るため地域振興券交付事業を実施します。

交付対象者 15歳以下の児童が

属する世帯主（15歳以下の児童一人につき2万円）、老齢福祉年金等の受給者等（2万円）交付開始日 3月下旬を予定しています。

額面は1,000円で、物品（商品券などを除きます）の購入などの支払いとして使用できます。なお、釣銭は支払われません。

地域振興券は交換、譲渡および売買することはできません。地域振興券使用期間 交付開始日（3月下旬）から6か月間

地域振興券の使用できる店舗等に市に登録をした市内の店舗などに限り使用できます。ポスター等で表示する予定です。事業内容については、次号以降、随時お知らせします。

問合せ 企画調整課（内線222）か、経済課（内線322）へ。

地域振興券取り扱い 特定事業者を募集します

福生市内の対象者に配布される地域振興券を取り扱える事業者を募集します。事前に登録をしていないと地域振興券を取り扱うことができませんので申込みをされるようお願いいたします。

理容・美容・旅館・医療などの各種サービス業及び運輸通信業（旅行業を含む）を営む事業者が地域振興券の取り扱いを希望する方

申込み 申込書に、業種・店舗名・代表者名・店舗の所在地・電話番号・振り込みを希望する預金口座を記入し、申込場所へ。

①事前に登録していないと地域振興券を取り扱うことはできません。

②直接、消費の拡大につながる貯蓄性のある物の販売はできません（商品券・

登録条件 福生市内に事業所を有し小売業・飲食業・洗濯・



新築都営高齢者 集合住宅生活協力員を募集します

特定公共賃貸住宅の入居者募集

平成12年4月（予定）から入居がはじまる都営福生熊川第3団地の高齢者住宅の入居者の安心な生活を支援するため、生活協力員を募集します。

なお、生活協力員は、同所に併設する特定公共賃貸住宅の入居者となります。

◎募集人員（戸数）2名（2戸）

◎生活協力員申込資格 ①申込者本人が、福生市内に引き続き、1年以上居住する20歳以上65歳未満で心身が健康であること

②高齢者福祉に理解があること ③入居者の生活支援に熱意があること

④特定公共賃貸住宅に居住し住宅業務が可能であること ⑤申込者を含む世帯が「東京都特定公共賃貸条例」に定める申込資格があること

◎「東京都特定公共賃貸住宅条例」に定める申込資格 ④市内に引き続き1年以上居住する成年者（20歳未満の既婚者を含む）で、そのことが住民票または外国人登録証明書で証明できること

⑥外国人については、①のほか日本国に永住・定住すること

申込み・問合せ 福生市商工会（☎551・2927）へ。

西多摩衛生組合周辺環境大気調査と 西多摩衛生組合清掃工場排出ガスの測定結果をお知らせします

①周辺環境大気中のダイオキシン類調査結果 平成10年8月3日実施 単位：Pg-TEQ/m³

| 調査場所 | 測定結果 |
|-------------------|------|
| 西多摩衛生組合 | 0.25 |
| 羽村二中 | 0.24 |
| 羽村・瑞穂地区第2学校給食センター | 0.30 |
| 瑞穂町武蔵野会館 | 0.24 |
| 瑞穂一小 | 0.35 |
| 瑞穂二小 | 0.30 |
| 瑞穂武道館 | 0.31 |

①最も毒性の強いといわれるダイオキシン（2・3・7・8-四塩化ダイオキシン）に換算すると1立方メートルあたり0.24~0.35ピコグラムで、環境庁の定めた「大気環境指針値」の1立方メートルあたり0.8ピコグラムを下回っています。

②排出ガス中のダイオキシン類も1立方メートルあたりの計画値0.5ナノグラムを下回る0.15~0.48ナノグラムの結果となっています。

※1ピコグラムは1兆分の1グラム、1ナノグラムは10億分の1グラム

問合せ 西多摩衛生組合環境センター（☎554・2409）へ。

②排ガスの測定結果

| 項目（単位） | 法規制値 | 計画値 | 2号炉・3号炉（平成10年8月3日実施） 1号炉（平成10年9月30日実施） | | |
|----------------------------------|--------|------|---|--------|--------|
| | | | 1号炉 | 2号炉 | 3号炉 |
| 硫酸化合物（ppm） | 約440以下 | 30 | 1未満 | 1未満 | 1未満 |
| 窒素化合物（ppm） | 250以下 | 50 | 13 | 28 | 37 |
| ばいじん（g/Nm ³ ） | 0.15以下 | 0.02 | 0.001未 | 0.001未 | 0.001未 |
| 塩化水素（ppm） | 430以下 | 25 | 21 | 4 | 14 |
| ダイオキシン類（ng-TEQ/Nm ³ ） | 0.5以下 | 0.5 | 0.18 | 0.15 | 0.48 |

申請受付中 『市の児童手当』を支給

福生市独自の児童手当が10月1日からはじまりました。原則として、申請月の翌月から児童一人につき1万円が、次の要件を満たす方に支給されます。

①昭和55年4月2日以降に生まれた児童を3人以上養育している、第3子目以降の児童がいて、第3子目以降の児童が3歳以上7歳未満であること

②上表の所得制限内であること

申請に必要なもの ①印鑑②保護者名義（申請者）の預金通帳など（郵便貯金を除く）③平成10年1月2日以降福生市に転入された方は、平成10年1月1日現在住所のあった区市町村長の発行する平成10年度（平成9年分）の所得証明書

※3歳の誕生日で国の児童手当が消滅した方は再度申請が必要となります。

問合せ 児童課児童保育係（内線363）へ。

▼所得基準表（単位：円）

| 家族数 | 所得金額 |
|-----|-------------|
| 2人 | 0~2,780,000 |
| 3人 | 0~3,160,000 |
| 4人 | 0~3,540,000 |
| 5人 | 0~3,920,000 |
| 6人 | 0~4,300,000 |

固定資産税・都市計画税 課税資産明細書をお送りします

土地や家屋の個々の課税物件の内容をお知らせするとともに適正な課税の一層の推進を図るため、納税通知書を送付する前に、固定資産税・都市計画税（土地・家屋）課税資産明細書を3月末にお送りします。課税の内容などについてご確認ください。また、この明細書は、価格決定通知を兼ねるものです。

固定資産課税台帳の縦覧は 4月に行ないます

期間 4月1日（木）~20日（火） ※土曜・日曜日を除く

場所 税務課窓口（市役所本庁舎2階） ※詳しくは3月15日号の広報に掲載

問合せ 税務課資産税係（内線234~236）へ。

所得限度額表（単位：円）

| 扶養親族等の数 | 所得限度額 |
|---------|-----------|
| 1人 | 1,829,000 |
| 2人 | 2,129,000 |
| 3人 | 2,429,000 |
| 4人 | 2,729,000 |
| 5人 | 3,029,000 |

問合せ 児童課児童保育係（内線363）へ。

東京都知事選挙 4月11日（日） 福生市議会議員選挙 4月25日（日）

市議会議員選挙立候補予定者説明会

日時 2月16日（火）午後2時

場所 もくせい会館（商工会館）3階ホール

問合せ 選挙管理委員会事務局（内線522）へ。

出さないで、中の見えないごみ袋



第2回 福生市民駅伝大会 出場チームを募集します

子どもスキー教室
期日 3月26日(金)～28日(日) 2泊3日
集合時間・場所 午前7時 中央体育館

体力・スポーツ相談
2月の お気軽においでください。
日時 2月26日(金) 午後7時～9時

福生市体育館 スポーツ指導員募集
勤務条件 体育館利用者へのスポーツ指導・相談など
勤務時間 午後4時30分～9時30分
勤務場所 中央体育館・熊川地域体育館・福生地域体育館

水道モニターを募集
資格 4月1日現在、都内在住で満20歳以上の都営水道を使っている方(都区市町の公務員を除く)
募集人員 200人

就職面接会
日時 2月18日(木) 午後1時～4時
場所 昭和の森メッセ昭島
対象 おおむね40歳以上の就職希望者

都公社賃貸住宅 空家入居者募集中
所在地 都内全域(福生市内 熊川・加美平)
募集戸数 1,885戸(熊川18戸・加美平29戸)

児童館であそぼう(2月) 申込みのない行事は当日参加受付

Table with 5 columns: 行事名, 期日, 時間, 対象・定員, 備考. Lists activities at 田園児童館 and 武蔵野台児童館.

※申込み 2月5日(金)午後4時から。1人2名まで。
武蔵野台児童館(☎553・8822)
なまよしクラブ 10日(水) 午前10時30分～11時 幼児と保護者

森林浴ウォーキング
御岳山森林浴コースで森林浴を体験し、現地で健康評論家の岩崎輝雄氏による「森林浴の健康法」の講義を行います。

新しい「わたしの便利帳」
市では、市民の皆さんに役立つように、市役所の窓口案内や市が提供している各種のサービスを、公共施設の利用案内などの情報を掲載した「ふっさ・わたしの便利帳」を作成しました。

あさる野学園学園祭
日時 2月20日(土)・21日(日)
午前9時30分～午後3時
場所 都立あさる野学園養護学校(JR五日市線武蔵引田駅下車9分)

黒のユニール袋ごみを出さないでください

鍋二公園がしばらく使用できなくなります

震災時のための貯水槽の設置工事のために2月上旬から3月下旬まで使用できなくなります。この期間、皆様には、ご迷惑をおかけいたしますが、ご協力をお願いいたします。

問合せ 地域防災課地域防災係(内線277)へ。

◆時には付き添ってあげよう。高齢者が体調の悪いときや、深夜・早朝・雨のひどいときなど

2月の交通キャンペーン

高齢者の交通事故をなくしましょう

◆高齢者の行動には理由があることを理解しましょう。「ここは昔から渡っている」車の方で止まってくれらるだろう」などが重なり合っの行動です。

交通災害共済に加入しましょう

◆申込みは出張受付会場・地域防災課窓口へ

東京都市町村民交通災害共済は、都内の全市町村が共同で運営する共済制度で、交通事故にあった場合に見舞金を受けられる共済制度です。会費は大人が500円、小人(中学生以下)が400円です。なお、平成11年度に小中学校(私立も含む)に在学中のお子さんは、市で負担します。申込みの必要はありません。また、11年度分から市内の金融機関(郵便局を除く)でも申込みができます。

◇2月の出張受付日程◇

| 期日 | 曜日 | 受付時間 | 受付場所 |
|------|----|------------|----------|
| 2月7日 | 日 | 午前10時~正午 | 福祉センター |
| | | 午後1時30分~4時 | 市民会館 |
| 14日 | 日 | 午前10時~正午 | 福東会館 |
| | | 午後1時30分~4時 | 加美平住宅集会所 |
| 21日 | 日 | 午前10時~正午 | 熊川地域体育館 |
| | | 午後1時30分~4時 | 中央体育館 |
| 28日 | 日 | 午前10時~正午 | 親和会館 |
| | | 午後1時30分~4時 | わかたけ会館 |



図書館会

著者が語る「若い」と暮らす

講師・安田陸男氏(ジャーナリスト)

◆新聞記者として高齢者問題などを取材してきた安田さんは、退職後、痴呆の母の介護をし、その後、老人ホームの職員として勤務しました。

日時 2月6日(土) 午後2時~4時
場所 中央図書館2階集会室
定員 70人 ※入場無料
※整理券を中央図書館で配布しています。電話でも受け付けます。

図書館主催事業 『しかけ絵本展』

約百年に及ぶ歴史あるしかけ絵本を展示します。

に、やむを得ず外出する場合、また、交通の非常に激しい所や混雑する場所に出かけるときは、家族の方が付き添ってあげよう。

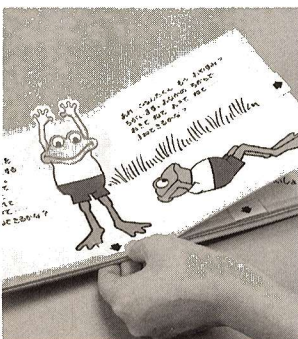

期間 2月23日(火)~28日(日)
時間 午前10時~午後5時
場所 中央図書館2階会議室
※入場無料

『しかけ絵本をつくる』

基本から学んで、作品をつくりたい。日時 2月27日(土) 午前10時~正午
場所 中央図書館2階集会室
講師 嵐田康平氏
対象 小学生以上(低学年は保護者同伴)
定員 30人 ※費用無料
申込み・問合せ 10日(水)から直接か電話で、中央図書館(☎553・3111)へ。

成人式に集う!



今年市内で764名(女性389名・男性375名)が晴れて新成人となりました。式典では、市長はじめ多くの来賓の方から祝辞が贈られ、成人代表の大柿昌弘さんは「今日は私たちにとって新しいスタート。改めて自分の目標に向かい、夢を持ち続け、各々の場で一生懸命生きて、社会の一員として活躍してまいります。」と力強く誓いました。



会場前での新成人の一言(敬称略)
◇なった気がしない、あつと言う間に20歳に(酒井祥子) ◇20歳を目標にしていた(浜中亜希子) ◇自分の意見をしっかり持った大人になりたい(峰岸理恵) ◇中身は変わっていないけど自覚を持ちたい(渡辺妙) ◇10年後はもっと魅力的になりたい(高橋啓) ◇ニュースになるような男になりたい(武士誠) ◇自分たちの世代で障害者にも住みやすい町にしたい(梅原剛治)

環境彫刻

都市景観事業による環境彫刻(市内に30か所設置)。

武蔵野台公園にある「萌芽」

文化財

市指定の文化財「菩薩立像」などがある。

厳かな雰囲気のある清岩院

市のガイド

市の総合案内板(市内の各駅付近に設置)。

福生駅西口広場公園にて

生活

「福生の水道水は地下水をブレンド」これが福生の水のうまい理由。

水道事務所を見学

体力づくり

ゴール後、「すいとん」で笑顔

福生再発見

市内ウォッチングのひとこま

伝統工芸

伝統工芸の実演(わかぎり会館にて)

▲真竹を自在に操る細田昌一さん。正月飾りの御神酒口(ミキノクチ)を製作。

寺社

ぶつさ十景の一つ、神明社

▲市内には造り酒屋が二つある。福生の酒は秩父古生層の良質な伏流水(中硬質)から造られている。

産業

▲市内で最大のイチヨウが境内にある。樹高24.3m、幹周4.99m。 ※「福生の名木」教育委員会発行を参照

第4回 ぶっさ新春ウォーキング 開催される!

1月9日(土)新春のさわやかな青空の下、151人の市民が参加して、体育館と「福生ウォーキングタートルズ」共催のぶっさ新春ウォーキングが開催されました。

4回目の今回は、中央体育館を出発し、加美地区を通り、東福生駅、福生駅などを巡る市内西半分約9.5キロメートルのコース。環境彫刻や名木、公共施設などを見学して、いままで見過ごしていた「福生」を足で再確認・再発見しました。ゴール後は特製の「すいとん」のサービスもあり、歩いて満足、おいしさで満腹のウォーキングでした。

▼出発前のストレッチング。

▲参加者を支える「福生ウォーキングタートルズ」のスタッフ。

出さないで、中の見えない「ごみ袋」

中学校部活動 市民指導者を



募集します

教育委員会では、今年度から中学校部活動市民指導者の事業をスタートしています。
現在、第一中学校のバスケットボールとプラスチックバンド、第二中学校の剣道、野球、吹奏楽、第三中学校のバスケットボールといった各部で、市民の指導者の

方が活動しています。「活動の仕方がわかった」「専門的指導を受けられるので楽しい」など、中学生からも大好評です。
そこで、保護者や市民の方で、中学校の各種部活動で顧問教諭とともに指導していただける方をより多く募集します。

登録 応募者全員を登録させていただきます。中学生の必要に応じて、勤務していただきます。
※「土・日だけ」「年間五回程度」単発的に「なども可」
指導内容 右記の例以外にも、どのような内容でも歓迎。
▽監督 佐藤純彌
▽主演 西田敏行
日時 2月13日(土)午後2時30分・6時30分(2回上)
上映時間 140分
定員 各回とも先着260人
※入場無料(午後6時30分からの上映には中学生は保護者の同伴が必要で)

第157回市民名画劇場



冒険家・植村直己の足跡を忠実に追って、彼が自身の戦いとして冒険にかけた半生を劇的に再現したヒューマンドキュメンタリー。
問合せ 市民会館(☎552・1711)へ。

教育委員会 だより

平成10年第12回福生市教育委員会定例会が12月25日に開催され、次のことについて報告がありました。

- 報告事項
○平成10年第4回福生市議会定例会について
○平成11年成人式について

○福生野球場休場期間中の使用について
○1999年新春ふっさウオーキングについて

☆2月の教育委員会定例会は、定例日を繰り上げて、19日(金)午前10時から、教育委員会会議室(中央体育館内)で行う予定です。
問合せ 教育委員会庶務課 係(☎552・7711)へ。

公民館の 教室&講座

公民館本館 ☎552・1711
公民館松林分館 ☎552・3624
公民館白梅分館 ☎553・3454

講座 男の料理

「男子厨房に入ろう」

自分や家族の健康を考えて毎日の献立をどう組み立てていくか。「男子厨房に入るべからず」なんて言わずに、ぜひこの講座に参加して「食」に関する知識と、料理の技術を学びましょう。
日時 2月17日(水)午後6時30分～9時 以後毎週水曜日全6回
場所 公民館本館
対象 市内在住・在勤・在学の男性
定員 15人
費用 毎回500円程度(材料費)
講師 谷口美津子氏(管理栄養士)
申込み・問合せ 2月6日(土)午前9時から14日(日)までに公民館本館へ。

パネル展

「ことばに見る女性」

私たちがふだん無意識に使っている言葉の中には、女性に対して使われる時と男性に対して使われる時で意味が違うために、女性と男性を区別し、差別につながってしまうものもあります。毎日使っている「ことば」にこだわって世の中を眺めてみると、社会的に作られてきた「女性らしさ」や「男性らしさ」が見えてきます。
今回は「ふっさ女性フォーラム」と同じテーマでの展示内容です。併せてご覧いただくことをおすすめします。女性だけでなくぜひ男性もご覧ください。
日時 2月18日(木)午後1時～25日(木)午後4時

ご存じですか 福生市育英資金

高等学校または高等専門学校在学者に対し、修学に要する費用の一部を支給します。
受給資格
①1年以上市内に住所を有する保護者同一世帯にある子女であること
②経済的な理由により、修学が困難であること
③成績が良好であること
④他から同種の奨学金の支給または貸付けを受けていないこと
⑤在学する学校長から将来社会に貢献し得る人物であると認められること
⑥保護者が市税を滞納していないこと
申込み 3月1日(月)から31日

(水)の午前9時から午後5時(土曜・日曜・祝日を除く)までに、教育委員会庶務課庶務係(中央体育館内)へお申し込みください。
※大学・高校・高専など、入学時に必要な資金の融資をあつたず、福生市入学資金融資制度も2月26日(金)まで受付中です。
問合せ 教育委員会庶務課庶務係(☎552・7711)へ。

福生市プチギャラリー-2月の展示案内

開館時間：午前10時～午後7時 (毎週月曜日休館)

| 第一展示室 (2階) | |
|-----------------------------------|---------------|
| ひまわり共同作業所作品展 | 16日(火)～18日(木) |
| 趣味の押絵軸の会 軸の会10年の歩み | 23日(火)～28日(日) |
| 第一・第二展示室 (2・3階) | |
| 萌木書道教室 山谷あけみの作品と 第19回萌木書道教室作品展 | 7日(日)～14日(日) |
| 高峰福祉会弥生保育園 写真と作品展 | 19日(金)～21日(日) |

利用についての申込み・問合せは福生市プチギャラリー(☎551・1316)へ。

催し物 インフォメーション

問合せ 市民会館(☎552・1711)へ

南こうせつコンサートツアー'99 風の子守唄

2月9日(火)
午後6時30分開演
市民会館大ホール
5,000円
全席指定 好評発売中



市民合唱団による 福生春のコンサート

オペラの名曲と「第九」

オーケストラ
日本フィルハーモニー交響楽団

3月21日(祝)
午後3時30分開演
場所 市民会館大ホール
入場料 2,500円 全席自由
好評発売中

- 市民会館 ☎552・1711
- かたばみ楽器 ☎551・0038
- 西多摩新聞社 ☎552・3737
- 井上商店(あきる野市) ☎596・1533
- ブックスタマ
- 福生店 ☎552・8141
- 小作店 ☎555・3904
- 羽村店 ☎578・2660
- 千ヶ瀬店 ☎0428・24・2450

会員募集中

福生交友会=写真を通じて友好の輪を広げよう。プロ写真家の指導を受けられます。男女初心者歓迎。隔月第2土曜日 午後6時30分～9時 白梅会館 問合せ 近藤(☎551・2673)へ。

老人医療の「あなたの医療費」

9月診療分を2月中にお知らせします

老人保健事業の健全な運営と、みなさんの健康及び医療に対する認識を深めていただくため、平成10年9月に「医療受給者証」で受診された医療費の額などをお知らせします。

なお、「あなたの医療費」のお知らせは、保険診療として定められた費用のみ記載します。

自由診療や差額ベッド代、入院雑費など保険が適用されないものは含まれていません。

※この「お知らせ」を受け取ったことにより、特に手続きを行う必要はありません。

問合せ 保険年金課老人保健係 (内線316)へ。

国民健康保険だより

保険税は平等に負担

保険税は、みなさんの医療費などを給付する際の大切な財源

納期内納税にご協力を!

●今月は固定資産税・都市計画税第4期の納期です

3月1日までに指定金融機関などで納税してください。

口座振替を利用されている方へ

指定の預金口座から自動的に振替させていただきます。残高不足にならないよう注意してください。

納め忘れはありませんか?

- 市・都民税(第1期・第2期・第3期・第4期)
固定資産税・都市計画税(第1期・第2期・第3期)
軽自動車税(全期)

市税は、市民の皆さんが健康で快適な生活を送れるまちづくりのための大切な財源です。納税について、一層のご理解とご協力をお願いいたします。

なお、病気や事故、経済的な理由で納税が困難な方は、至急ご相談ください。

問合せ 税務課収納係(内線237-239)へ。

となります。

もし、保険税を納めない方がいると、財政は非常に厳しくなり、国保の運営が苦しくなるばかりか、みなさんにも大きな負担をかけることになってしまいます。

2月は保険税第6期の納期です。保険税は納期内にきちんと納めるようにしましょう。

問合せ 保険年金課保険税係(内線314)へ。

保険証は大切に

国民健康保険証は、福生市の国民健康保険に加入していることを証明する大切な証書です。

保険証なしで診療を受けると医療費は全額自費で支払わなければならない

振り込みのお知らせ

特別障害者手当、障害児福祉手当、経過措置の福祉手当を2月10日前後に振り込みます。
問合せ 在宅福祉課障害福祉係 [福祉センター内(☎530・2941)]へ。

国民年金だより

国民年金保険料は全額社会保険料控除になります

所得税・住民税申告の際、国民年金に加入している方は、昨年の1月から12月に納めた国民年金保険料額が、全額社会保険料控除額になります。

また、学生がいらっしゃるご家庭では、親の社会保険料額と学生の方の国民年金保険料額の合計額が社会保険料控除額となります。

なお、控除の額は、領収書や口座振替のお知らせなどを確認のうえ、下表を参考に必ず申告し

控除にできる保険料額

Table with 3 columns: 区分, 定額, 定額+付加. Rows include 1年分前納, 6月分前納, 納付書で毎月納付, 口座振替で毎月納付.

ご参加ください 親子福祉体験&世代間交流会

日時 3月14日(日)午前8時30分~午後3時
集合場所 福祉センター

親子で同じ体験をしてみませんか。共通の問題を考えたり、他者に対する思いやりの心を育てたりして、「ともに生きるまちづくり」を一緒に考えていただくこと、「親子福祉体験&世代間交流会」を開催します。ぜひ、ご参加ください。



立川防災館内の煙体験室

消費者講演会

「環境ホルモン」

現在、環境ホルモンが大きな問題になっています。環境ホルモンを理解し、消費者としてどう取り組んでいくのかを考えていきます。お気軽にご参加ください。

日時 2月10日(水)午前10時~正午

場所 商工会館2階
講師 天笠啓祐氏(フリージャーナリスト)

申込み・問合せ 2月5日(金)から経済課商工係(内線322)へ。

福生警察署の新庁舎が完成

業務開始 2月12日(金)正午から
所在地 福生市加美平3丁目25番
問合せ 福生警察署(☎551・0110)



お貸しします 熊川武蔵野家庭菜園



4月から熊川武蔵野の家庭菜園をお貸しします。余暇を利用して野菜作りの楽しさを味わってみてはいかがでしょうか。

貸出区画数 約80区画(一区画あたり10~15平方メートル)

貸出期間 4月4日~平成13年3月15日

費用 2,000円(水道代など)
申込み 往復ハガキ(返信用ハガキの宛先を必ず記入のこと)に住所・氏名・平日連絡のとれる電話番号・自宅の電話番号・菜園名を明記のうえ、

不用品交換

石油ストーブ・ダブルベッド・新生児用かご・スワン型ラック・パソコン・机・キーボード・電気スタンド・エアコン・ガス湯沸し器・A型ベビーカー・ゴルフバッグ

コタツ板

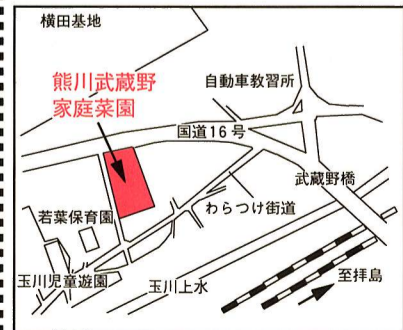

問合せ 経済課農業緑化係(内線323)へ。

教育学習会

「今、養護学校卒業後の進路は?~高等部進路担当者へ聞く~」=2月6日(土)午後2時~4時 羽村市コミュニティセンター 主催 都教組西多摩支部障害児学級部 問合せ 杉山(☎0428・76・1331)へ。