

発行 福生市
〒197 東京都福生市本町5
編集 市長公室秘書広報課
市役所の代表電話番号
☎ 0425-51-1511

市の木 もくせい
市の花 つつじ
市の鳥 シジュウカラ



福生で生まれたほたるが飛んだ

第30回ほたるまつり

6月17日恒例の福生ほたるまつりが開かれました。第30回の今年、話題は一昨年完成したほたる公園で育ったほたるが初お目見え。ほたる研究会の方々による努力と研究、地域の皆さんの協力が実を結びました。当日は、子どもたちの描いたほたるの絵や、これまでのほたるまつりの懐かしいポスターも飾られ、また、ほたるの養育を通じ交流を続けている越生町の方々の訪問もあり、にぎやかなまつりとなりました。

平和と戦争体験の作文を募集します



終戦後の福生駅前風景

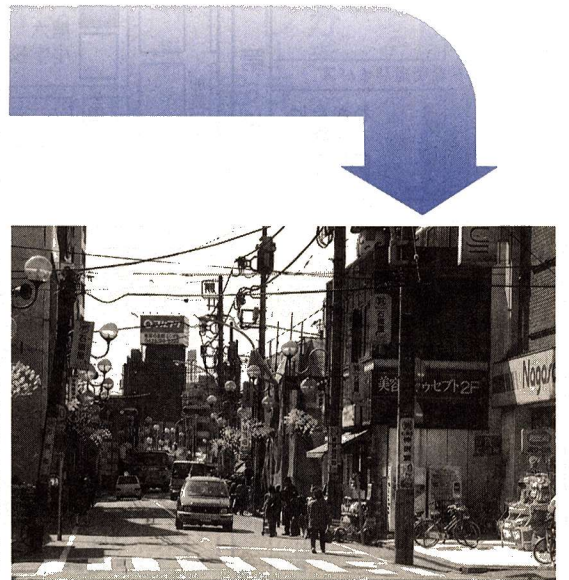

現在の福生駅前風景

～平和への思いを
次代の人たちへ
語り継ごう～



「二十四の瞳」
(昭和29年)
午後2時

平和で美しい瀬戸内海の小豆島を舞台にした、昭和のはじめから敗戦直後までの、ひとりの女性教師とその教え子たちの愛の物語。壺井栄の原作を見事に映像化した日本映画の傑作。
主演 高峰秀子、田村高広



「喜びも悲しみも
幾歳月」(昭和32年)
午前10時

灯台職員として、全国各地の岬や小島を転々としながら、戦争をはさむ二十数年を地道に生きた一組の夫婦の物語。二人の愛と子どもたちや同僚たちの悲喜もごもの人生がスケッチされます。
主演 高峰秀子、佐田啓二

第124回市民名画劇場 戦後50年企画 木下恵介の世界

期日 7月15日(土)
場所 市民会館小ホール
定員 先着260人
※入場無料
問合せ 市民会館 ☎52-1711へ。

あなたの平和への思いと
戦中戦後の貴重な体験を
お寄せください

今年、戦後50年。戦後すでに半世紀がたち、戦争を知らない人々が多数を占める時代になりました。

この機会に、戦争の悲惨さと平和の大切さを次代を担う子どもたちに語り伝えられるように、平和と戦争体験をテーマにした文集を作成します。あなたの平和への思い、学徒動員、空襲、配給など戦中戦後の貴重な体験を文章にしてお寄せください。

◆平和に係わるもの(テーマは自由 例)平和のためにできること)

作品様式 400字詰原稿用紙 3枚以内

応募資格 市内在住の小中学生

◆戦争体験に係わるもの(テーマは自由)

作品様式 400字詰原稿用紙 10枚以内

応募資格 市内在住・在勤の方

■応募方法 9月5日(消印有効)までに、〒197福生市本町5番地 福生市役所総務部庶務課庶務係へ郵送または持参してください。

問合せ 総務部庶務課庶務係 (内線252) か公民館本館 ☎52-1711へ。



◎派遣生の皆さん◎ (敬称略)

氏名	性別	学校名	学年
大中 奨	男	福生市立第二中学校	2年
奥平 麻衣	女	吉祥女子中学校	3年
北館 郁恵	女	福生市立第一中学校	3年
佐藤 綾子	女	福生市立第三中学校	2年
澤田 弥優	女	福生市立第三中学校	2年
須崎 未来	女	福生市立第二中学校	2年
近野真由子	女	晃華学園中学校	2年
中沢 亜里	女	東京純心女子中学校	3年
並木 彩	女	福生市立第一中学校	2年
水村 智恵	女	福生市立第二中学校	3年
森田 真未	女	啓明学園中学校	2年
柳沢 陽宏	男	福生市立第一中学校	3年

平成7年度福生市ジュニア大使決定 7月26日～8月10日 アメリカ合衆国へ

福生青年会議所では、七夕まつり開催中の8月5日(土)午後6時から、トヨタオート多摩野外ステージでカラオケ大会を行います。

内容は、カラオケだけでなく、ダンスや物まねなども結構です。

問合せ 多摩ケーブルネット ワーク株式会社 ☎51-1371へ。



七夕カラオケ大会
参加者を募集します

お出かけ
ください

ミス七夕 コンテスト

日時 7月16日(日)午後3時～5時30分
場所 市民会館小ホール
ゲスト アンサンブル "Tomorrow" (弦楽三重奏)
※審査時間を利用してゲストのアンサンブル "Tomorrow" による弦楽三重奏の演奏があります。お出かけください。

募集人員 20人程度
申込み ハガキに①氏名②住所 電話番号③職業④年齢⑤曲目 (カラオケ以外であればその内容)⑥グループの場合は人数を明記のうえ、7月14日(金)までに〒197福生市福生654番地 多摩ケーブルネット ワーク株式会社七夕カラオケ係へ。なお、カラオケテープなどは各自でご用意ください。

☆参加者多数の場合は、主催者側で選考します。

問合せ 多摩ケーブルネット ワーク株式会社 ☎51-1371へ。

事前研修(福産)の福生市ジュニア大使の市役所の代表電話番号は51-1511です

この一票 生かして迎える 新世紀

参議院議員選挙

投票日 7月23日(日)

投票の方法は

- ◇東京都選出議員は、候補者の個人名を記載します。
- ◇比例代表選出は政党の名称・略称を記載します。

福生市で投票できる方

- ①日本国民であること。
- ②年齢は20歳以上で、昭和50年7月24日以前に生まれた方。
- ③福生市に住民登録されている方(平成7年4月5日までに転入届をされた方)。
- ④福生市の選挙人名簿に登録されている方。

入場整理券を忘れずに

入場整理券は、7月6日ごろ発送の予定です。万一投票日までに届かなかったり、また、紛失されてしまった場合は、

入場整理券を忘れずに

入場整理券を忘れずに

失われても選挙人名簿に登録されている場合は投票できますので、投票所の係員へ申し出て下さい。

こんな投票制度もあります

郵便投票制度

【郵便投票ができる方】

- 次のア、イに該当する方で、郵便投票証明書をお持ちの方。
- ア 身体障害者手帳をお持ちの方で両下肢または体幹の障害が1・2級の方。心臓・腎臓・呼吸器・直腸・小腸・膀胱の障害が1・3級の方。
- イ 戦傷病者手帳をお持ちの方で障害の程度がアに準ずる方。

代理・点字投票制度

身体が不自由であったり、自分で字の書けない方のために、

【郵便投票の方法】

郵便投票証明書をお持ちの方には、選挙の際投票用紙の請求書をお送りしますので、必要事項を記入(本人自書)し、投票日の4日前までに郵送して下さい。

こんなときには不在者投票を

次のような理由により、投票日当日投票所へ行って投票できない方は前もって不在者投票をすることが出来ます。

- ・投票区の区域外で職務または業務に従事する場合
- ・やむを得ない用務または事故のため他市町村に旅行中または滞在中の場合
- ・疾病、負傷、妊娠、老衰などのため歩行が著しく困難な場合

【投票の方法】

◆直接窓口で投票する方

福生市選挙管理委員会において、宣誓書兼請求書に不在になる理由を記入していただきます。その際、印鑑と入場整理券(届いている場合)をお持ちください。

◆旅行先(滞在先)で投票する方

旅行や仕事などで遠隔地に滞在している方は、その旨を福生市選挙管理委員会へ連絡してください。宣誓書兼請求書を送りますので、そのまま持って旅行地、滞在地の選挙管理委員会に投票してください。

◆指定病院などで投票する方

(所)中の方は、病院長(施設長)に不在者投票の請求をしてください。病院(施設)内で投票することができます。なお、市内では福生病院、大聖病院、目白第二病院、熊川病院、特別養護老人ホームサンシヤイン・ピラの5か所が指定されています。

選挙公報を配布します

候補者の政見や経歴などを掲載した選挙公報を投票日の2日前までに各世帯へ配布します。問合せ 選挙管理委員会事務局 (☎51-1511)へ。

市内各投票所案内図



リサイクル型都市をめざして

都営住宅(あき家) 地元割当 入居者を募集します

都営住宅のあき家登録希望者を募集します。

申し込みには収入による制限があり一定の基準内であれば申し込みができません。

なお、前回の申し込みの際、抽せんの結果当せんして、その後書類審査で失格になっている方がいますのでご注意ください。

☆あき家住宅(福生市武蔵野台・熊川)

◎募集戸数

▽第1種住宅 4戸

▽第2種住宅 1戸

(間取り)6畳和室(2間)、4

収入基準表 (単位:円)

家族数	所得金額	
	第2種住宅の範囲	第1種住宅の範囲
2人	0~1,730,000	1,730,001 ~2,726,000
3人	0~2,080,000	2,080,001 ~3,076,000
4人	0~2,430,000	2,430,001 ~3,426,000
5人	0~2,780,000	2,780,001 ~3,776,000
6人	0~3,130,000	3,130,001 ~4,126,000
7人	0~3,480,000	3,480,001 ~4,476,000

④現に住宅に困っていることが明らかであること。 ※自家所有者及び公社、公団の入居者は原則として申し込みできません。 問合せ 総務部庶務課管財係 (内線253)へ。



7月は分別強化月間

分別はごみ減量の基本です

市民のみなさんにもっとも簡単にできるごみ減量の方法として、ごみの分別があります。

市の場合は、燃やせるごみ、燃やせないごみ、有害ごみ、資源、粗大ごみの5種類に分類されていますが、まだまだきちん

と分別されていないため、ごみ処理に大変な支障をきたしています。「ごみの分別」は、資源の再利用だけでなく、ごみ減量に大きな役割を果たしているのです。



▲ガレージセールの利用もごみ減量には有効

粗大ごみ減量にご協力を

市では、市民の皆さんの日常生活で使われている家財道具な

ごみの分別の徹底を図って行きたいと思えます。なお、きちんと分別していか

ど大きな物の中で「どうして使えなくなった物」に限って、粗大ごみとして回収しています。

回収日などをお知らせします。また、品物について詳しくお聞き

「簡易包装」にご協力ください

お中元は、ついつい過剰包装になりがち。相手への感謝の気持ち

粗大ごみの回収は、市のリサイクルセンターで行っています

贈る相手への思いやりと環境への思いやり。地球へのお中元、お願いします。

7月の防災キャンペーン

楽しい夏を悲しい夏にしないために水や花火による事故を防いで命を守ろう

水の事故から命を守る

海や川、プールなどのレジャーで命にかかわる重大事故が増えています。

故の多くが家庭内の浴室で発生しており、そのほとんどが幼児

水の高齢者で占められています。水の事故から命を守るためには、「目を離さない」「声を

臓マッサージなどの応急手当を行うことが必要です。

花火による事故を防ごう

夏の風物詩の「花火」はその使い方

あらかじめそれぞれの花火に記載されている遊び方の説明をよく読んで、正しい取り扱いを

指導係(☎5210119)へ。

交通災害共済に加入しましょう

交通災害共済は、少ない会費で万が一の交通事故にあった場合、見舞金を受けられる共済制度です。

地域防災課窓口(市役所第3庁舎1階)で受け付けています。

見舞金 全治1週間未満の傷害1万円から、死亡の120万円まで災害の程度により見舞金が支払われます。



みんなの川をみんなできれいに! 多摩川河川清掃

多摩川をいつまでもきれいな川として親しめるように今年も多摩川河川清掃を行います。多くの皆様のご参加をお願いします。

多摩川河川清掃各ブロック参加団体

Table with 3 columns: ブロック, 集合場所, 各種団体名. Lists participating groups for river cleanup across 5 blocks.

※各種団体及びボランティア団体の方は、それぞれの町会(自治会)の中で活動してください。

官公署だより

福生高校公開講座

「多摩の郷土芸能と庶民生活」

重松流祭囃子の発展過程と交流

重松流の考察や初心者向けの演技を行いながら参加者の交流も深めていきます。

サンシャインピラ 介護教室

特別養護老人ホームサンシャインピラでは、市民を対象に介護教室を開いています。

日時 平成8年3月までの毎月第3土曜日 午後2時30分

榎原村フジの森 第5回ジャズコンサート

榎原村の静かな森林の中、「太鼓とジャズ」のコンサートを開きます。

日時 7月22日(土) 午後6時開演

'95夏まつりIN 羽村養護

「おどろおどろ」なだちの輪

舞台での歌や踊り、模擬店などがあります。皆さんどうぞお出かけください。

※当日、直接おいでください。問合せ 特別養護老人ホームサンシャインピラ 高橋(☎511703)へ。

介護講習会

サンシャインピラ介護教室=特別養護老人ホームで高齢者の実践的な介護を。7月15日(土)午後2時30分~4時 サンシャインピラ2階ホール『痴呆性老人への理解とコミュニケーション』 申込み 当日直接おいでください。問合せ サンシャインピラ 高橋(☎51-1703)へ。



スポーツ活動を通じて普段の生活ではできない体験をしてみませんか。2泊3日の共同生活です。

期間 7月23日(日)～25日(火)
場所 中央体育館
内容 スポーツ活動、川遊び、カレーライス作り、テント張り、ランドゴルフなど
対象 小学5・6年生
定員 先着25人
参加費 4,500円
申込み 7月7日(金)から直接中央体育館窓口へ。
※説明会を7月15日(土)午後2時から中央体育館第1会議室で行います。
問合せ 中央体育館(☎52-5511)へ。

小学5・6年生の泳力認定会を開催

50mプールで泳ぎたい市内に住んでいる小学5・6年生を対象に泳力認定会を行います。
日時 7月11日(火)～14日(金)
集合時間 午後3時
集合場所 市営プール入口前
※水着、ロッカー代(1000円)、使用後に戻ります、無料券をお持ちください。

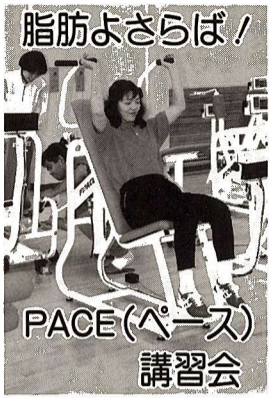

脂肪よさらば! PACE(ペース)講習会
午後1時～3時 ▽第2回
7月22日(土) 午前10時～正午 ▽第3回 7月22日(土) 午後3時～5時
場所 福生地域体育館トレーニング室
内容 PACEの説明及び実技

気になる脂肪をおとしたい、筋肉をつけて身体を引き締めたい、そういう方にぜひお勧めするのがこのPACEです。油圧抵抗マシンを使用し、筋力トレーニングをしながら、エアロビクス運動を間に混ぜて行うサーキット・トレーニングです。1日30分、週3回やれば6週間で効果があらわれます。
日時 ▽第1回 7月21日(金) 午後5時～7時

国営昭和記念公園レインボープール 7月15日(土)オープン!

首都圏最大級の本格的レジャープールがいよいよオープンします。サッカーコートの9倍の面積に9種類のプール。抜群の広さのプールは花に囲まれ気分はもうバリ。公園とプールのあいだを水着で自由に出入りできます。また野外パーキング場も併設されています。
開設期間・時間 7月15日(土)～9月3日(日) 午前9時30分から午後6時30分(8月21日以降は午後6時)

◇利用料金◇ (単位:円)

	一般	団体 (30人以上)	サンセット 平日の午後3時以降
大人(15歳以上)	2,200	1,800	1,100
小人(6歳以上15歳未満)	1,200	950	600
幼児(4歳以上6歳未満)	300	250	150

【問合せ】国営昭和記念公園(☎28-1751)へ。

旅	館	ホ	テ	ル
福島県	常磐湯本	旅館 こい と		
新潟県	越後湯沢	湯沢ニューオータニホテル		
長野県	信州昼神	山 翠 苑		
	信州鹿教湯	ホテル伊那華		
	白樺湖	望山亭ことぶき		
	白樺湖	白樺湖ロイヤルホテル		
栃木県	木曾駒	森のホテル		
	湯田中	湯田中ビューホテル		
	那 須	大金温泉グランドホテル 乃木温泉ホテル		
群馬県	鬼怒川	佳祥坊福松 パークホテルズ 苑 鬼怒川プラザホテル		
	川 治	如水 庵		
千葉県	水 上	ひがきホテル 藤屋ホテル 松の井ホテル 蔵神		
	老 神	ホテルニュー老神		
千葉県	伊香保	岸権旅館 坊 天 ホテル 藤 ホテルニュー伊香保		
	草 津	草津白根観光ホテル 桜井 良屋 旅館		
千葉県	小 湊	小湊ホテル三日月 サットグランドホテル小湊		
	白 浜	南 海 荘 屋		
	鴨 川	ロシュフォール鴨川		
千葉県	館 山	館山シーサイドホテル 州の崎		

福生市民契約保養施設 一覧表

旅	館	ホ	テ	ル
神奈川県	真 鶴	一 望 閣		
山梨県	河口湖	山 岸 旅 館		
	石 和	ホ テ ル 君 佳 荘 水 園 石 ホ テ ル 甲 子 園 ホ テ ル 千 石		
静岡県	熱 海	玉 の 湯 ホ テ ル		
	伊 東	大 喜 荘 東 栄 ホ テ ル		
静岡県	熱 川	熱 川 温 泉 ホ テ ル 熱 川 グ リ ー ン ホ テ ル 熱 川 ビ ュ ー ホ テ ル		
	稲 取	ギャラリーホテル白雲閣		
静岡県	河津七滝	つりばし 荘		
	下 田	下田ビューホテル		
静岡県	下 賀 茂	伊 古 奈 荘		
	長 岡	い づ み 荘		
静岡県	修 善 寺	修 善 寺 ホ テ ル		
	吉 奈	御 宿 さ か 屋		
岐阜県	土 肥	土肥温泉ホテルみなみ荘 土肥観光ホテル湯の花亭 土肥グランドホテル明治館		
	焼 津	ホ テ ル 三 景 苑		
静岡県	長 良 川	白 雲 荘		
	今 井 浜	相 沢 荘		
静岡県	白 浜	小 白 浜 荘		
	小 土 肥	ば り き		

図書館だより

鬼太郎 妖怪復活 (25分)
忍術学園の なかまたち
「武道大会の段」(12分)
「麗しき友情の段」(12分)

日時・場所
7月12日(水) わかたけ会館 2時30分、3時30分
7月13日(木) わかざり会館 3時、4時
7月14日(金) 中央図書館 2時30分、3時30分
対象 幼児～小学生
定員 各回先着70名 ※入場無料
問合せ 中央図書館 ☎53-3111
わかたけ分館 ☎51-0083
わかざり分館 ☎52-7421

リサイクル型都市をめざして

夏休み 親子水道施設 見学会

日程・コース Cコース：8月22日(火)または29日(火)
小河内貯水池↓東村山浄水場
☆出発・解散は、立川駅北口午前8時30分出発、午後5時解散予定
※ほかに4コースあります。
対象 小学4年生とその保護者
定員 100人(抽選)
※参加費は無料です。昼食は持参してください。
申込み 往復ハガキで往信用の裏に、希望コース、希望見学日時、氏名・郵便番号を明記のうえ、7月14日(消印有効)までに、〒163-01新宿区西新宿2-8-1 東京都水道局広報課見学会係へ。
※申し込みは、1組4人まで、1組につき全コース通して1枚に限り
問合せ 東京都水道局総務部広報課(☎03-5320-6326)へ。

福生市民契約保養施設利用者に 宿泊費を助成します

市民の皆さんが指定の宿泊施設を利用した場合に、利用料金の一部を市が助成します。左表の契約保養施設は、指定旅行者(下表)ならどこでも取り扱えます。
利用できる方 申請する日の6か月前から住民登録をしている方
※保養施設の利用料金などについては、旅行業者にお問い合わせください。

助成金(利用券)
旅 館、ホテル 大人3,000円・小人2,000円
民 宿 大人・小人2,000円
*利用券の交付は1泊につき1枚で、市民一人当たり同一年度(4月から翌年3月まで)2枚までです。

◇指定旅行業者(50音順)◇

旅行業者名	電話番号
京王観光(株)福生支店	52-2811
(株)西峰ツーリスト	53-2141
(有)ダイナ旅行	53-3310
立川トラベルセンター	53-2202
(株)タビックス・ジャパン東京西支店	53-4511
(株)西東京ツーリスト	53-2929
(株)PTS西友旅行サロン福生店	53-2191

貴重な緑を守るため、緑化の推進と緑の保護を呼びかけることをテーマに今年も標語を募集します。
対象 市内在住・在勤・在学の方。
応募方法 ハガキに緑化運動の標語を書き、住所、氏名、電話番号を明記のうえ、9月1日までに、〒197福生市本町5番地 福生市役所経済課農林課へ。
問合せ 経済課農林緑化係(内線323)へ。

業緑化係へ。なお、ハガキ1枚につき2作までです。
※入選作品の著作権は、福生市のものとさせていただきます。

第2回初心者弓道教室

福生市弓道連盟=高校生以上。用具有。無料。7月12日(水)～8月12日(土) 毎週水曜日・土曜日 午前10時30分～11時30分(昼の部) 午後7時30分～8時30分(夜の部) 中央体育館弓道場 申込みは当日直接会場へ。問合せ 井上(☎51-5187)へ。

公民館の教室&講座

申込み
問合せ

公民館本館 ☎52-17711
公民館松林分館 ☎52-3624
公民館白梅分館 ☎53-3454

第14回

公民館のつどい

実行委員募集

9月中旬を目途に開催準備を進めていきます。

◎様々な市民活動の成果を交流し、◎我がまちでの新たな人と人との出逢いから、◎豊かな市民生活づくりやまちの文化の創造を目標にしています。

日時 7月20日(木) 午後7時30分～9時30分 以後隔週木曜日 全5回

場所 公民館本館
申込み・問合せ 7月6日(木) から公民館本館へ。

フリークライミング入門教室

日時 7月15日(土) 午前10時～正午 7月19日(水) 午後7時～9時

場所 日光橋公園内岩山
対象 16歳以上の市内在住・在勤・在学の方で初心者・初級者
定員 先着10人
申込み・問合せ 7月6日(木)

教育委員会だより

平成7年第5回福生市教育委員会定例会が5月26日に開催され、次の議案について、審議されました。

報告事項

◎平成7年度福生市公立学校教育課程届の集計・分析について教育目標の達成に向けての基本方針と指導の重点について、各校の取り組み状況が

午前9時から公民館本館へ。

汗をかきかき

真夏のカレーライス 品評会

各班ごとに、個性あふれるカレーライスをつくって食べくらべをしてみよう。おもしろいアイデアを考えて来てください。

日時 7月30日(日) 午後1時～5時

場所 公民館本館
対象 30歳までの青年男女でカレーライスをつくれる方
定員 先着20人
費用 材料費実費
※お米を1合お持ちください。
申込み・問合せ 7月12日(水) 午前9時から公民館本館へ。

趣味をみつけよう会

人生80年の時代、定年の近い方や定年を迎えた方、家においでの方など、今後の暮らしがもっと豊かになるよう、自分の趣味を見つけ出し実行してみませんか。

報告されました。

◎玉川上水の国史跡指定に伴う申請について以前に市指定史跡である福生加美上水公園内の「玉川上水開削工事跡」及びみずくらんど公園内の「玉川上水旧堀跡」の2か所を申請予定していましたが、指定範囲を変更して史跡のある2か所の公園全体を対象に申請していくとの報告がありました。

◎7月1日福生地域体育館完成に伴い、開館記念行事として

ごみ減量にご協力を!

日時 7月12日(水) 午後7時30分～9時30分 以後毎月第2・第4水曜日 全12回(屋内6回、屋外6回)

対象 50歳以上の市民
定員 先着15名
費用 事業に係る費用は実費
※打合せ会を7月12日(水)午後7時30分から、白梅会館2階集会所で行います。

申込み・問合せ 7月6日(木) 7日(金) 午後7時30分～9時30分の間に電話で公民館白梅分館へ。

野鳥かんさつ会

夏の河原で生活している野鳥をかんさつしてみましよう。

7月13日から
13コースが
スタート
ご参加
ください

国際化の中、あらためて日本の文化・芸能などに接する機会です。9月までの「広報ふっさ」の募集記事をご覧ください。

社交ダンスコース

日時 7月15日(土) 午後7時30分～9時30分 以後毎週土曜日

式典を初めアーチェリーなどの模範演技を実施していくとの報告がありました。

◎市営プールの夏季遊泳期間は7月9日(日)から9月2日(土)までとする報告がありました。

☆7月の教育委員会定例会は、28日(金) 午前10時から中央体育館会議室で行う予定です。
問合せ 教育委員会庶務課庶務係 ☎52-7711 へ。

日時 7月16日(日) 午前9時～正午

※午前8時に雨天の場合は中止
集合場所 中央体育館
持ち物 筆記用具、持っている人は図かんなどのかんさつ用具、また、暑い場合は帽子などを用意してください。

申込み・問合せ 公民館白梅分館へ。

白梅親子映画会

花さき山(アニメ) ほか1本

日時 7月22日(土) 午後2時

場所 白梅会館 ※入場無料
※車での来館はご遠慮ください
問合せ 公民館白梅分館へ。

市民文化教室

日 全10回

場所 公民館本館3階集会所
内容 ブルース、ルンバ、タンゴ、ジルバ、ワルツなど
定員 先着60人

三味線コース

日時 7月21日(金) 午後6時30分～8時 以後毎週金曜日 全10回

場所 公民館本館3階和室
内容 初心者のための三味線基礎講習

教育委員会委員に

前原照美氏が再任されました

6月の定例市議会において、前原照美氏が、教育委員に選任同意されました。
任期は平成7年6月16日から4年間です。

田園会館コーナー

申込み・問合せ
☎52-3133

お弁当を持って

河原へ行こう

日時 7月8日(土) 午前10時～午後2時

行き先 羽村の堰付近
集合・解散場所 田園会館

対象 小学生
定員 先着30人
持ち物 お弁当、水筒、敷物、着替え

申込み 7月5日(水) 午後2時から田園会館へ。

※一人2名まで申し込みます。

バスケットボールをしよう

お友だち同志チームを組んで体育館に集合しよう。

定員 先着30人
※三味線をお持ちでない方にはお貸しします

申込み・問合せ

2コースとも7月6日(木)から公民館本館 ☎52-17711 へ。

第32回ポケット劇場

「三枚のふた」

日時 7月12日(水) 午後2時30分～3時30分

場所 田園会館 ※入場無料
出演 人形劇団ポポロ

対象 幼児・小学生(幼児には保護者の付き添いが必要です)

定員 先着150人

おはなしのひろば

エプロンシアターで「たろうとかみなり」です。

期日・場所 7月12日(水) かえで会館

時間 いずれも午前10時30分～11時

対象 幼児と保護者
※当日直接おいでください。

りです。

◇プレイガイド◇

市民会館 ☎52-1711
市役所市民相談係 ☎51-1511
かたばみ楽器 ☎51-0038
チケットセゾン
西友福生店 ☎52-5111
西友河辺店 ☎(0428)24-6711
井上商店(五日市) ☎96-1533
西多摩新聞社 ☎52-3737



金子由香利
シャンソンリサイタル

催し物インフォメーション

金子由香利が送る詩情豊かなシャンソンの世界

日時 10月20日(金) 午後6時30分開演

場所 市民会館大ホール
入場料 全席指定4,000円
発売日 7月22日(土)

◎チケットのお求めは

市民会館では、発売日の午前9時から発売します。なお、他のプレイガイドは次のとお

たまっ子座 創立10周年記念公演
「いのちの種」
9月15日(祝) 午後1時開演
市民会館大ホール
前売券発売中(2,500円)
問合せ 市民会館 ☎52-1711 へ。

会員募集

福生レディーズフレンドシップサークル=横田基地将校婦人との文化交流をします。市内在住・在勤の女性(子供同伴不可)を若干名募集。9月～平成8年4月までの毎週木曜日(午前・午後の部あり) 申込み 7月20日(木) 午前10時30分に市民会館内で受付。問合せ 萩原 ☎53-1209 へ。

国民健康保険だより

保険税の決め方

保険税の額は、次のような方法で決められます。

- ①所得割：世帯の収入に応じて計算する。(平成7年度課税標準額の100分の4.5)
②資産割：世帯の資産に応じて計算する。(平成7年度固定資産税額の100分の15)
③均等割：被保険者数に応じて計算する。(一人につき1万3,200円)
④平等割：一世帯ごとに計算する。(一世帯1,200円)

基本としては、この4つの合計額が一年間の保険税で、その年その年によって金額に変動があります。

また、前年の所得が一定基準以下の場合には、保険税が減額されます。したがって、前年中に所得がなかった場合でも申告が必要で。

保険税の納め方

平成7年度の納税通知書は8月の初めに送付します。

納税方法は、納税通知書に書いてありますが、金融機関または市役所で納めてください。

納期内納税にご協力を!

●今月は、固定資産税・都市計画税第2期分の納期です

7月31日までに納めてください。

▽納め忘れはありませんか△

- 市・都民税第1期(6月30日)
固定資産税・都市計画税第1期(5月31日)
軽自動車税全期(5月31日)
問合せ 税務課(内線237-239)へ。

預金口座からの自動振替の方法は、手間が省け、忘れることもなく確実に納付することができます。保険税は納期を守って、必ず納めるようにしましょう。

問合せ 保険年金課保険係(内線314)へ。

江ノ島と鎌倉に

海の家を開設しました

東京都国民健康保険団体連合会では、被保険者のために、今年も「海の家」を開設しました。開設期間 7月10日(月)～8月25日(金)
開設時間 午前9時～午後5時
問合せ 保険年金課給付係(内線312)へ。

国民年金だより

国民年金の手続きはご自分で!

国民年金に加入していた学生や自営業の方が、厚生年金のある会社に就職しますと、その会社では厚生年金の加入の手続きはしてくれませんが、国民年金をやめる手続きはしません。

年金係の窓口には「自動的に年金の手続きは済んだのでしょ

う?」と思っ

開設場所

- ①片瀬江ノ島東海岸：マイアミセンター福屋(小田急線「片瀬江ノ島駅」下車徒歩5分、江ノ電「江ノ島駅」下車徒歩7分、湘南モノレール「湘南江ノ島駅」下車徒歩5分)
②鎌倉由比ヶ浜海岸：東亭(江ノ電「由比ヶ浜駅」下車徒歩5分、JR線「鎌倉駅」からバス「藤沢駅行、海岸通り」下車徒歩3分)
◎無料利用券は、保険年金課給付係窓口(市役所本庁舎1階)に用意してあります。

夏休み介護体験教室

日時 ①7月24日(月)午後1時30分～4時 ②7月25日(火)午前9時～午後3時
内容 ①は講演・車イス体験 ②は「サンシャインピラ」での介護実習
対象 中・高校生 定員 男子10名、女子10名
※動きやすい服装でおいでください。25日はうわばきを留意してください。

保健所からのお知らせ

「こころの健康」講座

日時・内容 下表のとおり
場所 福生保健所
※当日直接お問い合わせください。

Table with 2 columns: Date/Time and Topic. Topics include 'Life Cycle and Crisis', 'Childhood', 'Spring of Mind', 'Adulthood', 'Old Age'.

家屋を取り壊した方、新築・増築した方へ

家屋の全部または一部を取り壊した方は、早めにご連絡ください。そのまましておきますと、引き続き固定資産税などが課税される場合がありますので、ご注意ください。また、家屋を新築・増築した方で市役所の家屋調査がお済みでない方は、ご連絡ください。問合せ 税務課家屋資産税係(内線234)へ。

税務署からのお知らせ

所得税の予定納税第1期分の納期限は7月31日です

予定納税額は、税務署から郵送される「予定納税額の通知書」に記載された金額です。この金額は、特別減税など改正後の税法を基として算出されています。延滞税がかかりますので、ご注意ください。廃業や営業不振などのため、

平成7年度 国家公務員 三種(税務) 採用試験

受験資格 昭和50年4月2日以後

降昭和53年4月1日までに生まれた方
試験の内容 高校卒業程度
試験日
第一次試験 9月10日(日)
第二次試験 10月18日(水)から25日(水)までの第一次試験合格者で指定する日
合格発表
第一次試験 10月13日(金)
第二次試験 11月16日(木)
申込受付期間 7月7日(金)まで
申込書提出先 人事院関東事務局(☎03-3214-1621)へ。
問合せ 青梅税務署総務課(☎0428-2213185)へ。

社会福祉協議会会員募集中

7月20日まで会員増強月間

社会福祉協議会では、助け合いと思いやりのある暖かいまちづくりをめざし、お年寄り、身体の不自由な方、ひとり親家庭など、日常生活に援助を必要とする皆さんの問題解決や、ボランティア活動を推進するための事業を行っています。これら事業の財源は、市民の皆さんからの会員会費です。

今年度も一人でも多くの皆さんに「会員」となってもらいたく、募集にあたっては、各町会役員または本会役員がご家庭にお伺いします。また、直接事務局でも受け付けております。なお、会費は、左表のとおりです。

Table with 2 columns: Member Type and Fee. Categories include Individual (General, Sponsor, Special) and Corporate (General, Sponsor, Special) with corresponding fees.

問合せ 福生市社会福祉協議会(☎52-2121)へ。

不用品交換

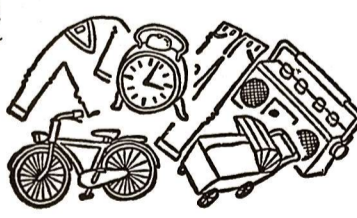

「ゆずります」
(ゆずります)
○スキー用具一式(男性用)
○編み機○ゴム編み機○プロパン用ガスストーブ○子供用自転車○プロパン用ガスコンロ○風呂釜用シャワー○湯沸かし器○エレクター○ペーパーバス○米びつ○扇風機○英文タイプライター○チャイルドカーシート○ダブルベッド
なお、5月の成立件数は12件でした。また、登録の必要がなくなりましたら必ず経済課商工係(内線322)へ。

◆今年のれんげまつりから



会員募集中

カラオケサークル「福生葦会」=歌が大好き、歌いたい、でも忙しくて覚える時間がない方。簡単で、わかりやすい歌い方、アドバイスします。毎週第2・第4木曜日 午後7時30分～9時30分 公民館本館 問合せ 沢田(☎30-2865)へ。