



市の木 もくせい
市の花 つつじ
市の鳥 シジュウカラ

発行 福生市
〒197 東京都福生市本町5
編集 市長公室秘書広報課
市役所の代表電話番号
☎ 0425-51-1511



舞いあがれ！手作りのたこ

2月9日(水)、福生第二小学校の「全校たこ揚げ大会」が、福生南公園で行われました。

この行事は10年前からの恒例行事になっており、毎年3学期になると、たこの制作が始まります。

そして、春いちばんの吹いたこの日、連だこや畳一畳分の大きさのあるだこなど、子どもたちが一生懸命に作った色鮮やかなたこが、歓声とともに大空に舞っていました。

第11回 ふっさ桜まつり

民謡パレード参加団体募集!!



毎年恒例のふっさ桜まつりが、4月1日(金)から10日(日)までの10日間、永田橋から陸橋の間の多摩川堤防沿いで行われます。

この間の催し物として、4月2日(土)に民謡パレードを行う予定です。参加を希望する団体はどうぞお申し込みください。

対象 市内の団体

申込み 所定の申込書(経済課にあります)に必要事項を記入のうえ、3月11日(金)までに経済課商工係(市役所第3庁舎1階)へ。



あなたも参加してみませんか

平成5年 人身事故発生状況

市町	福生	秋川	羽村	瑞穂	計			
					5年	4年	増減	
死傷								
発生件数	296	159	231	195	881	896	-15	
死傷者数	361	193	264	241	1059	1083	-24	
内訳	死亡者	2	2	3	1	8	13	-5
	重傷者	28	21	19	22	90	94	-4
	軽傷者	331	170	242	218	961	976	-15

③信号不確認による衝突事故
▽日時 1月14日(金)午前1

が死亡しました。

②暴走行為による単独事故
▽日時 1月9日(日)午前1

時31分ごろ▽場所 秋川市草花

3059先(永田橋通り)

自動二輪が転倒し、19歳の男性

が死亡しました。

①飲酒運転による正面衝突事故
▽日時 1月8日(土)午前11

時45分ごろ▽場所 秋川市草花

2098先(羽村大橋通り)

四輪軽乗用車と普通貨物車が

正面衝突し、軽乗用車運転の56

歳の男性が死亡しました。

市内の方が亡くなりました。

今年に入り、福生警察署管内

で4件4名の交通死亡事故が発

生し、福生市、秋川市及び羽村

市の方が亡くなりました。

▽日時 1月31日(月)午後9時37分

ごろ▽場所 羽村市緑

ろ▽場所 1先(産業道路)

10トトラックと普通乗用車が

衝突し、乗用車に同乗していた

19歳の男性が死亡しました。

④安全不確認による

衝突事故

▽日時 1月31日(月)午後9時37分

ごろ▽場所 羽村市緑

ろ▽場所 1先(産業道路)

10トトラックと普通乗用車が

衝突し、乗用車に同乗していた

19歳の男性が死亡しました。

④安全不確認による

衝突事故



交通死亡事故が連続発生!!

時52分ごろ▽場所 瑞穂町殿ヶ谷824

先(新青梅街道)

四輪軽貨物車と普

通乗用車が衝突し、軽

貨物車運転の42歳の

男性が死亡しました。

④安全不確認による

衝突事故

▽日時 1月31日(月)午後9時37分

ごろ▽場所 羽村市緑

ろ▽場所 1先(産業道路)

10トトラックと普通乗用車が

衝突し、乗用車に同乗していた

19歳の男性が死亡しました。

④安全不確認による

衝突事故

▽日時 1月31日(月)午後9時37分

ごろ▽場所 羽村市緑

ろ▽場所 1先(産業道路)

10トトラックと普通乗用車が

衝突し、乗用車に同乗していた

19歳の男性が死亡しました。

④安全不確認による

衝突事故

▽日時 1月31日(月)午後9時37分

ごろ▽場所 羽村市緑

ろ▽場所 1先(産業道路)

10トトラックと普通乗用車が

衝突し、乗用車に同乗していた

19歳の男性が死亡しました。

④安全不確認による

衝突事故

▽日時 1月31日(月)午後9時37分

ごろ▽場所 羽村市緑

ろ▽場所 1先(産業道路)

10トトラックと普通乗用車が

衝突し、乗用車に同乗していた

19歳の男性が死亡しました。

市役所の代表電話番号は 51-1511です



ご参加ください

でもありません。

そこで、皆さんにごみ問題に

対してより一層の理解を深めて

いただくため、次のとおり「ごみ

問題講演会」を開きます。

東京都23区の指定ごみ袋導入

ごみ問題講演会

ごみ問題は、現在深刻

な局面を迎えており、市

が緊急に解決していか

なければならない重要な課

題となっております。ま

た、このことは、市民、

事業者、行政が一体とな

り、協力しあっているか

ければ解決できない問題

でもあります。

日時 3月26日(土)午後2時

3時30分

場所 商工会館3階ホール

演題 「最近のごみ事情」

講師 庄司元氏(東京都清掃局

作業部作業課長)

問合せ 清掃課庶務係(内線

281)へ。

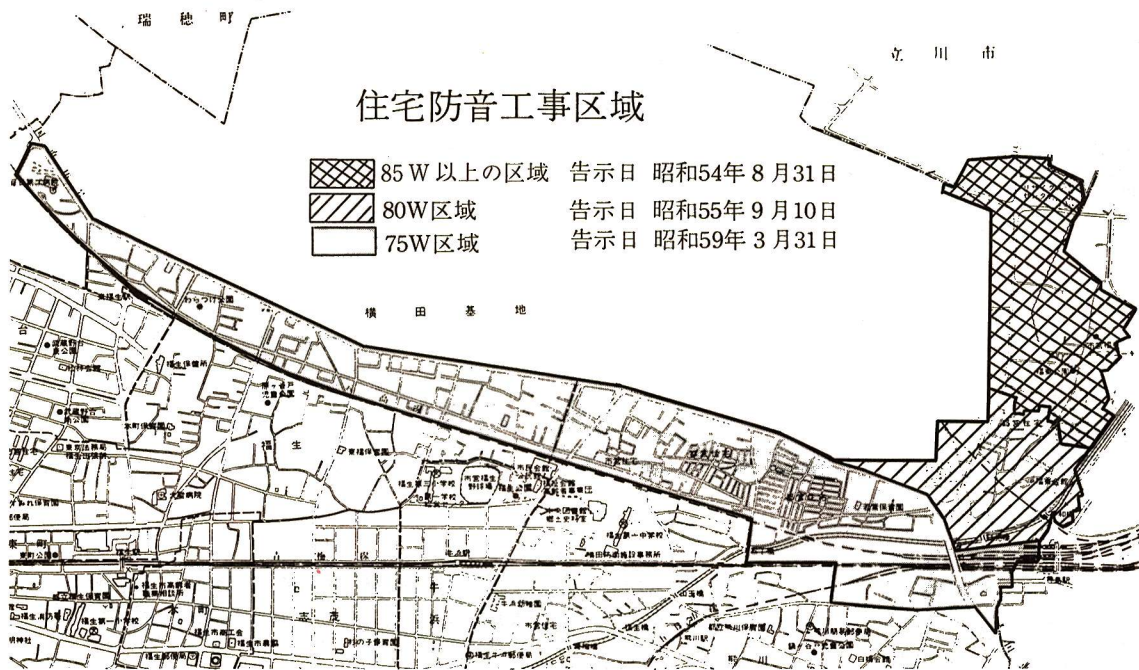

住宅防音工事の補助を行っています

国では、横田基地に離着陸する飛行機の騒音を和らげるため、WECPNL（航空機騒音の基準となる「うるささ指数」）以上の区域に対し、個人住宅防音工事の補助を行っています。

この工事は、左図に示す区域内で、告示日に存在する自己所有の家屋または貸家での居住していることが条件であり、新規工事と追加工事があります。

工事を希望される方は、随時、受け付けていますので、お申し込みください。

◆主な工事内容

- ▽80W以上の区域
壁、天井、サッシ、ふすま、障子の防音化取り替え工事。冷気扇の取り付け工事など。
- ▽75W区域
サッシ、ふすま、障子の防音化取り替え工事。冷暖房機、換気扇の取り付け工事など。

◆家主の方へお願い

住宅防音工事の申し込みができるのは、家屋の所有者となっています。

借家人の方が希望された場合は、この工事の目的をご理解いただき、できる限りご協力をお願いいたします。

- 申込み・問合せ
市役所秘書広報課渉外担当（内線213）
横田防衛施設事務所（☎51-0319）
- （財）防衛施設周辺整備協会東京支所（☎52-6061）

市・都民税と所得税の申告は3月15日(火)までに

平成5年中に所得のあった方は必ず申告をしてください。期限近くになりますと大変混み合いますので、お早めに済ませようご協力ください。

なお、平成5年中に多額の医療費を支払った方は、申告をすれば所得控除の対象になります。

申告受付場所 商工会館3階会議室
 申告受付時間 午前8時30分～11時30分・午後1時～4時30分
 ※土曜日・日曜日は除く。

問合せ 税務課市民税係（☎51-1511）へ。

☆所得金額が高額の方や所得計算などが複雑な方及び譲渡所得については、青梅税務署（☎0428-2213185）でご相談ください。

= 公開しています = 情報公開制度及び個人情報保護制度審議会

情報公開と個人情報保護の制度化に向けて福生市情報公開制度及び個人情報保護制度審議会が開かれています。

審議会では、情報公開と個人情報に関する事項について調査・審議し、市にとってふさわしい制度づくりを進めるための指針を答申していただくこととなります。

なお、この審議会は、原則として市民の皆さんに公開しています。

- ・3月28日（月）午後1時30分
 - ・4月7日（木）午前10時
 - ・4月26日（火）午後1時30分
- 問合せ 文書職員課文書係（内線242）へ。

▽3月の防災キャンペーン△ 火災を防ぐのはあなた自身です

天ぷら油による 火災を防ぎましょう

- 天ぷら油火災は、揚げ物をしてる最中にその場を離れたり、あるいは、揚げ終わったあとに火を消し忘れたりしたことから、天ぷら油が過熱し発火するものです。
- 天ぷら油火災の予防対策
《天ぷらを揚げている時は絶対にその場を離れない。》
- その場を離れる時は必ず火を止める。
- 火気器具の周辺や鍋の清掃、台所の整理、整頓に努める。
- 消火器具（強化液系の消火器）を普段から備えておく。
- 火気使用器具の周囲を燃えにくくする。
- 天ぷら油火災防止機能付きガステーブルなどを使用する。
- 天ぷら油火災防止機能付きガステーブルなどを使用する。

放火されない 環境づくりを 進めましょう

昨年都内でおきた放火火災（放火の疑いを含む）は火災全体の約39%を占めており、今年に入りますますます増加しています。

放火火災の予防対策の基本は、「放火されない、放火させない、また、放火されても大事に至らない環境づくり」が大切です。

《放火火災の予防対策》

- 夜間、屋外にゴミなどを放置しない。
- 外出時及び就寝時の戸締まりを徹底する。
- 外灯を設けて明るくする。

問合せ 福生消防署予防課査察指導係（☎52-0119 内線550）へ。

春の防犯運動 3月15日～21日

- カギ一つ 安心しないで、もう一つ 締め出そう 暴力団は 街の敵
- うまい話 返事は後で まず相談

盗犯の防止

毎年、陽気が良くなると外出する機会が多くなり、そこをターゲットとして、空巣などの侵入盗の被害が発生するおそれがあります。昨年の被害状況をみると、約35%が戸締まりをしていなかったために侵入されています。

被害を防止するためには、外出する際は、必ずカギをかけ、近所に一声かけることが必要です。



悪質商法による被害防止

悪質業者は、あの手この手でチャンスを狙っています。口車に乗らないよう注意しましょう。



暴力追放

暴力団は、私たち市民生活に大きな影響を与えています。この愛する街から暴力団を追放しましょう。

○暴力団の不当な要求に応じない。



問合せ 福生警察署防犯係（☎51-0110）へ。

3月は道路交通環境整備月間です

道路は街の廊下です 広く正しく使いましょう

警視庁では、毎年3月を安全で快適な道路交通環境の確保を目的とした道路交通環境整備月間と定めています。

この月間中、福生警察署と市では、交通上わかりにくくなっている道路標識や破損しているガードレールなどの交通安全施設の点検を行うとともに、違法駐車や道路上にみ出して自動販売機、商品、看板、のぼり旗などを置いている商店などに是正指導を行い、道路交通の安全確保と円滑化に努めます。

特に、商品の陳列など道路の不正使用は、道路を狭くし、通行の妨げとなりますので、交通事故の原因ともなりますので、「しない」「させない」よう皆さんのご理解とご協力をお願いします。

ひとり親のご家庭に家賃を助成しています

平成5年4月から、「ひとり親家庭家賃助成制度」が始まっています。

この制度は、民間共同住宅などにお住まいのひとり親家庭に家賃を助成するものです。

対象 市内に引き続き3年以上居住しているひとり親家庭で、次の条件を満たす方

① 自らが居住する民間共同住宅などを借り、その家賃を支払っている。

② 前年の収入が、生活保護法に基づく保護の基準の1.5倍以内である。

ただし、次に該当する方は助成の対象になりませんので、ご注意ください。

- ・現在、家賃が5,000円未満である。
- ・生活保護を受けている。
- ・公的資金による住宅、社宅などに居住している。

助成額 月額5,000円

問合せ 児童課児童保育係(内線326)へ。

ご利用ください 母子福祉資金

都では、都内に6か月以上お住まいの母子家庭で、20歳未満のお子さんを扶養している方を対象に、経済的に自立して安定した生活を送るために必要とする資金を低金利(種類によっては無利子)でお貸ししています。

この母子福祉資金は14種類あり、貸付限度額があります。申込方法やその他詳しいことは、電話でご相談ください。

※申請の際、連帯保証人が一人必要です。また、審査の結果、申請内容が適切でない場合は、お貸しできないことがあります。

問合せ 児童課母子相談員(内線328)へ。

受け付けています

福生市育英資金

高等学校または高等専門学校在学者に対し、修学に要する費用の一部を支給します。

- ① 1年以上市内に住所を有する保護者と同一世帯にある子女であること。
 - ② 経済的な理由により、修学が困難であること。
 - ③ 成績が良好であること。
 - ④ 他から同種の奨学金の支給または貸し付けを受けていないこと。
- 希望される方は、3月31日(木)までの午前9時から午後5時の間に、教育委員会庶務課庶務係(市民体育館内)へお申し込みください。ただし、土曜日・日曜日・祝日を除きます。
- なお、期限後においても、申し込みをすることがありますので、お気軽にご相談ください。秘密は厳守します。
- 問合せ 教育委員会庶務課庶務係(☎5217711)へ。

出張受付日程

月日	曜日	受付時間	会場
3月6日	日	午前10時~正午 午後1時30分~4時	わかたけ会館、福祉会館 福東会館、田園会館
3月10日	木	午後1時~4時	シルバー人材センター
3月13日	日	午前10時~正午 午後1時30分~4時	熊川中央会館、熊川体育館 扶桑会館、わかざり会館
3月20日	日	午前10時~正午 午後1時30分~4時	松林会館 熊川アパート集会所

交通災害見舞金

等級	交通災害の程度	共済見舞金
1等級	死亡	120万円
2等級	重度の後遺障害	70万円
3等級	全治11箇月以上、かつ、入院日数90日以上の傷害	28万円
4等級	全治10箇月以上、かつ、入院日数60日以上の傷害	20万円
5等級	全治8箇月以上、かつ、実治療日数63日以上の傷害	16万円
6等級	全治6箇月以上、かつ、実治療日数49日以上の傷害	12万円
7等級	全治4箇月以上、かつ、実治療日数35日以上の傷害	8万円
8等級	全治2箇月以上、かつ、実治療日数21日以上の傷害	5万円
9等級	全治1週間以上、かつ、実治療日数3日以上の傷害	3万円
10等級	全治1週間未満の傷害	1万円

交通災害共済に加入しましょう

▽ただいま出張受付をしています△

この交通災害共済は、少ない会費で、万が一の交通事故にあった場合、見舞金を受けられる共済制度です。

左表のとおり出張受付を行いますので、市民の皆さんの加入をお勧めします。なお、地域防災課窓口(市役所第3庁舎1階)でも随時受け付けています。

会費 一般(高校生以上) 500円・未就学児童400円

※平成6年度に小・中学校(私立も含む)に在学中のお子さんは市で負担しますので、申し込みの必要はありません。

問合せ 地域防災課地域防犯係(内線247)へ。

アチギャラリーで展示即売会

福生市物産展示場運営協議会では、福生市プチギャラリーにおいて展示即売会を開きます。

市内商品を通常価格の2、3割引き(清酒を除く)で販売。皆さんのご来場をお待ちしています。

日時 3月18日(金)、19日(土) 午前11時~午後6時30分

場所 福生市プチギャラリー(福生駅西口)2階物産展示室

販売品目 ハム類、洋菓子・藤製品・うどん・そば・お茶・雑貨

問合せ 福生市商工会(☎512927)へ。

あなたにもできる 折り紙芸術展

だれでも一度は、折り紙で「つる」や「かぶと」を折った経験があることでしょうか。

子供からお年寄りまで、手軽にできるものから、こんなものまでというのまで紹介しています。また、ただ折るだけでなく、いろいろな利用法も展示します。

日時 3月15日(火)~20日(日) 午前10時~午後5時

場所 福生市プチギャラリー(福生駅西口)第一・第二展示室(3階・4階)※入場無料

主催 福生市商工会
後援 福生市経済課

田園会館コーナー 申込み・問合せ ☎5213133



市内の子どもの様々な分野の作品を集めた「けっさく展」です。

子どもたちの力作、熟演をご覧になり、子どもたちの世界に触れてみませんか。

日時・内容 3月12日(土)

- 作品展Ⅱ工作・手芸・絵など(午前9時~午後5時)
- おはなしのひろばⅡエプロンシアター「おふるやさんいこう」(午前10時30分~11時)
- 第86回子ども映画館Ⅱそれいけ!アンパンマン「つみき城のひみつ」(午前11時~正午)
- あそびのひろばⅡ落書きコーナー、輪投げ、ペーゴマなど(午前10時~正午、午後1時30分~3時30分)※雨天中止
- 工作のひろばⅡ剣をつくらう

3月13日(日)

- 作品展Ⅱ工作・手芸・絵など(午前9時~午後4時)
- 舞台発表Ⅱ田園太鼓、元気な合奏など(午前10時30分~)
- あそびのひろばⅡ落書きコーナー、輪投げ、ペーゴマなど
- ギネスに挑戦Ⅱあきかんつみ、ピー玉つかみ、なわとびなど(午後1時~2時)
- きつさ店(午後1時15分~)
- きつさ店(午後1時15分~)
- ギネスに挑戦Ⅱあきかんつみ、ピー玉つかみ、なわとびなど(午後1時30分~3時)
- 劇団ファンタスティック公演「天の炎」(ふくろうと子ども) (午後3時~4時)
- ウルトラクイズ大会(午後4時~)



▶ 昨年の「けっさく展」から

一輪車であそぼう

一輪車に乗るのが初めてか、乗れるけれど、さらに技術を習得したいと思っている小学生を対象に一輪車の教室を開きます。

日時・場所

- ・3月22日(火) 加美平東公園(六小隣)
- ・3月23日(水) 田園会館
- ・3月24日(木) 福東公園

時間 いずれも午後2時~4時

※雨天中止

対象 小学生
講師 上野和夫氏(日本一輪車協会指導員)

アンパンマン

「つみき城のひみつ」

鳥々の2つの島を自分のものにしよとすばいきんまんの悪だくみに、正義の味方アンパンマンが勇気をもって立ちむかう冒険物語。

「おはなしのひろば」が終わり次第上映します。

日時 3月12日(土) 午後11時~正午

場所 田園会館 ※入場無料
定員 先着150人

おはなしのひろば

今月のおはなしは、エプロンシアターで「おふるやさんいこう」です。お母さんと一緒に「おはなし」を聞きましょう。

期日・場所

～中国の古雅と日本の詩情～



中国琴コンサート

鮮やかな弦の音色に情
感豊かな唄声の響き
中国琴。その音色はハ
ープにも似て、独特の魅力
を放ちます。

◇入場整理券を3月19日(土)
午前9時から市民会館窓口で
配布します(先着260人)。
主催 市民会館
問合せ 市民会館(☎52-1711)へ。

映画「ラストエンペラー」の
テーマ曲奏者としても有名な
古箏演奏者の第一人者、王莉さ
んの演奏をじっくりとお楽しみ
ください。
日時 5月14日(土)午後6時
30分開演(6時開場)
場所 市民会館小ホール
※入場無料・全席自由席

生涯学習の推進計画策定に向けて
福生市生涯学習審議会が進行中

福生市生涯学習審議会は、市民の皆さんが生涯にわたって学習でき
るような条件整備や、自主的に文化・芸術・スポーツ活動などが楽し
くできるような環境条件の整備などについて調査・審議し、生涯学習
推進計画を策定するために昨年12月に発足しました。

- 審議会は、15名の委員によつて構成されています。すでに2回の審議会が開かれ、基本的な内容を中心に議論しています。ここで、審議会委員の方々をご紹介します。

- 福生市生涯学習審議会
委員(50音順・敬称略)
学識経験者(4名)
・奥田 泰弘
・柴藤 寿恵子
・前原 照美
・宮岡 一雄
市民の代表(10名)
・秋山 典子
・荒井 辰雄
・大山 美智子
・佐久間 登世子
・杉山 行男
・高橋 章夫
・武村 誠
・館 盛和
・鳥居 由幸
・長谷川 貞夫
市内公立小・中学校の職員(1名)
・馬場 勇

即ぐんの誕生を迎える。
一方、伝助の勤める鈴木建設
の社長スーさんこと鈴木一之助
(三国連太郎)の甥宇佐美和彦
(尾美としのり)が同社に入社。
よりによって営業3課に配属さ
れ、伝助と仲良くなり始めたか
ら、さあ大変!

日時 3月12日(土)午後2時30
分・午後6時30分(2回上映、
開場30分前)
場所 市民会館小ホール
定員 各回とも先着260人
※入場無料(午後6時30分から
の上映には、中学生以下は保
護者の同伴が必要です)
問合せ 市民会館(☎52-1711)へ。



公民館では、サークルや公共
的団体がイベントなどを効果的
に行えるように、調光卓やスポ
ットライト、マイクやミキサー
卓などを用意しています。
この講習会では、これら音響・
照明機材の操作をわかりやすく
解説していきます。
一度覚えてしまえば、使い方は
簡単。あなたもぜひ挑戦して
みませんか。
日時 3月10日(木)午後2時
～4時
◆音響の部
日時 3月11日(金)午前10時
～正午
◆照明の部
日時 3月10日(木)午後2時
～4時
◆音響の部
日時 3月11日(金)午前10時
～正午
場所 照明の部、音響の部と
も公民館本館
定員 各部先着15人
参加費 無料
申込み 3月6日(日)から
公民館本館へ。

公民館の
教室と講座
申込み
問合せ
公民館本館 ☎52-1711
公民館松林分館 ☎52-3624
公民館白梅分館 ☎53-3454

冬の野鳥
かんさつ会

狭山湖まで足をのびし、カン
ムリカイツブリなどを見てみま
しょう。
日時 3月13日(日)午前8時
30分に拝島駅(西武線ホーム)
集合・午後3時30分拝島駅着
(予定)
場所 狭山湖周辺
費用 交通費として大人480
円・子ども240円(拝島駅
からの往復分)
持ち物 昼食、水筒、おやつ、観
察用具、防寒具
※午前7時30分に雨・雪などの
場合は中止とします。
申込み・問合せ 公民館白梅分
館へ。

白梅親子映画会
「ガラスのうさぎ」

今から49年前の東京。戦争で
両親と妹を亡くした子どもの目
から見た、戦争の恐ろしさや平
和の尊さを描いた作品です。
日時 3月12日(土)午後2時
場所 公民館白梅分館
※入場無料
問合せ 公民館白梅分館へ。

平成6年度
レクリエーション
リーダー研修会
対象 ①レクリエートシ
ョンリーダー、ス
ポーツ指導者②体育
指導委員③幼稚園・
小学校・中学校・高校教員④
多摩地区市町村社会教育団体
関係職員⑤高校生相当以上の
ボランティアリーダー
定員 60人
費用 無料
申込み 往復ハガキに①研修会
名(レクリエーター研修会)②
場所 東京都立多摩スポーツ会
館(研修室・第1体育館)

「時代を翔んだ多摩の女性」
森田美知子の着物展



明治、大正を駆け抜けた一女性の人生
今回の展示のきものは、森田
美知子を中心に森田家三代にわ
たって幕末から明治・大正と着
られたものを中心として、市内
の方々から借用したハレ着など
です。
森田家より
寄贈されたも
の153点の
中から110
点余りを展示
しています
が、これらは
幕末から約70
年余りの間の
きもので、特
に、ハレ着の美しさをよく表して
移り変わりを非常によく表して
います。
また、数々の展示資料を通し
て、多摩地域の養蚕全盛期の田
家であり事業家であった森田家
の暮らしをかいま見ることがで
きます。
なお、14日(月)までは臨時休
館となりますが、15日(火)以降
は、まだご紹介していない資料
を展示していきます。一度もご
覧になっていない方はもちろ
ん、すでにご覧になった方にも
十分お楽しみいただけます。
開催期間 3月30日(水)まで。
なお、月曜日と祝日は休館で
す。
開館時間 午前10時～午後5時
場所 郷土資料室(中央図書館
内)
刊行物 解説図録(A5版24
頁、カラーポストカード10枚
を含む)頒布価格800円

福生市プチギャラリー 3月の展示案内
開館時間: 午前10時～午後7時(毎週月曜日休館)
第一展示室(3階)
えとせとらの会(焼き物・絵画展) 1日(火)～6日(日)
篠原房子 日本画・写真展 8日(火)～13日(日)
折り紙芸術展 15日(火)～20日(日)
出口道吉スケッチ教室作品展 22日(火)～27日(日)
藤田殊江パッチワーク展 29日(火)～31日(木)
第二展示室(4階)
えとせとらの会(焼き物・絵画展) 1日(火)～6日(日)
篠原房子 日本画・写真展 8日(火)～13日(日)
折り紙芸術展 15日(火)～20日(日)
出口道吉スケッチ教室作品展 22日(火)～27日(日)
利用についての申込み・問合せは
社会教育課社会教育係(☎52-5511)へ。

ご参加ください
企画展示解説会
今回の企画展をよりわかりや
すくご覧いただくため、解説会
を開きます。
日時 3月19日(土)午後3時
～4時
場所 郷土資料室
※当日、直接会場へおいでくだ
さい。

氏名(ふりがな)・年齢・性別
③職業④住所・電話番号⑤活
動状況・指導状況⑥指導上の
問題点などを明記のうえ、3
月31日(必着)までに、〒196
昭島市東町5-13-1(財)
東京都教育文化財団多摩ス
ポーツ会館へ。なお、応募者が
定員を超えた場合は抽選とし、
その結果をお知らせします。
問合せ 東京都立スポーツ会館
(☎44-4152)へ。

ご参加ください スポーツマン講座

日ごろ、スポーツを愛好されている方々を対象に、運動をするうえで、食事のとり方や、障害を予防するためのトレーニング知識などの健康管理に関する講習会を次の日程で行います。どうぞご参加ください。

① スポーツマンのための 栄養学

日時 3月16日(水)午後7時
30分～9時
講師 殖田友子氏(ミュージズ
ポーツ栄養ネットワーク代
表)

② 障害予防のための 基礎的トレーニング及び コンディショニング作り

日時 3月18日(金)午後7時
30分～9時30分
講師 矢野雅知氏(NSCAジ
ヤパン理事)

③ 応急処置と テーピング

日時 3月19日(土)午後1時
～6時
講師 成瀬臣彦氏(ムトーエン
タープライズ)

教育委員会 だより

平成6年第1回福生市教育
委員会定例会が1月28日に開
かれ、次のことについて審議
されました。

■議案
○福生市青少年海外派遣事業
実施要綱の一部改正につい
て(日本国籍を有すること
の要件を取り除き、派遣対

費用 500円(テープ代)

■場所 ①、②、③とも市民体
育館

■定員 先着30人(原則として
全講習を受けられる方)

■申込み・問合せ
市民体育館(☎52-5511)
へ。

福生市スポーツ レクリエーション 指導者災害保障保険に ご加入ください

地域において、スポーツなど
のボランティア活動を行う各種
団体や、グループなどの責任者・
指導者が、行事運営上の事故に
際し、損害賠償の請求をされた
場合や指導者自身がケガをした
場合などに対応するための保険
制度です。
昨年度登録された団体には通
知しましたが、新たに登録され
る団体がありましたら、ご連絡
ください。
なお、保険受付期間などは次
のとおりです。
受付期間 3月14日(月)～4
月28日(木)

象者の範囲が拡大されまし
た。

■報告事項
○福生市立図書館は、2月28
日から3月14日(月)まで
の間、図書館資料の整理な
どのため休館します。

☆3月の教育委員会定例会
は、29日(火)午前10時から
の予定です。
問合せ 教育委員会庶務課庶
務係(☎52-7711)へ。

※役員改選などで期間内の手続
きが無理な団体は、事前にご
連絡ください。
申込み・問合せ 社会教育課社
会体育係(☎52-5511)
へ。

第13回福生市長杯



テニス大会

日時 4月10日(日)午前8時
30分集合

主催 福生市テニス協会
岡田へ。

定員 先着50人
参加費 300円(保険代など)
※交通費は別途にかかりま
す。

早春ハイキング 春の低山・ 古寺巡り

日時 3月27日(日)
※雨天中止

場所 埼玉県寄居方面(鐘撞堂
山・羅漢山・少林寺ほか)
対象 市内在住・在勤・在学の方

問合せ 社会教育課社会体育係
(☎52-5511)へ。

英会話サークル SEE

15年以上続いている英会話サークルです。講
師は横田基地にお住まいの方で、月に一度は
基地内で交流会などを行っています。
英会話を学びながら、外国人との交流を楽し
んでみませんか。
活動日時 毎週水曜日 午後6時30分～8時30分
活動場所 公民館
問合せ 午後7時以降に万沢(☎51-0643)
へ。

太極拳シルクロード福生

初心者の方、歓迎します。見学は自由でき
ます。皆さんご参加ください。
活動日時 毎週水曜日 午後6時～9時
(前半・後半の2部に分かれて練習してい
ます)
活動場所 市民体育館
問合せ 山口(☎51-0282)へ。

日本舞踊教室 美花会

初歩から楽しくお稽古しているグルー
プです。初心者の方、歓迎します。見学は自
由にできます。
活動日時 毎週土曜日 午後2時～4時
活動場所 公民館
問合せ 宍戸(☎52-1
1398)へ。

日本舞踊サークル みふじ会

これから「むらさき雨情」の稽古
を始めます。
活動日時 毎週金曜日 午後7時
30分～9時30分
活動場所 白梅会館
問合せ 細谷(☎51-5017)
へ。

社交ダンスカトレア会

社交ダンスを通じて、健康の増
進を目指します。初心者の方、欲
迎します。
活動日時 毎週金曜日 午後7時
30分～9時30分
活動場所 扶桑会館

社交ダンス アカデミー

初心者・中級者の方、歓迎します。
活動日時 毎週火曜日 午後7時30分～9時30
分
活動場所 扶桑会館
問合せ 安田(☎52-2161)、徳永(☎53-
5057)へ。

社交ダンス 若葉会

初心者のためのクラスです。
活動日時 毎週金曜日 午後零時30分～2時30
分
活動場所 福祉会館
問合せ 武井(☎52-4779)、遠藤
(☎53-3657)へ。

保育サークル おもちや箱

大人も子どもも、お互いを大事にする
関係を作っていくながら、共に成長しま
しょう。
活動日時 毎週金曜日 午前10時～正午
活動場所 松林会館
募集対象 2歳～4歳児と母親
募集人員 若干名
問合せ 半田(☎53-7985)へ。

自主共同サークル 桃太郎

親が交代で子どもを保育にあたり、当
番以外は別室で子どものことや四季折々の行事
計画について話し合います。母親の輪、子ども
の輪を広げてみませんか。
活動日時 毎週木曜日 午前10時～午後1時
活動場所 松林会館
問合せ 工藤(☎52-8478)へ。

保育サークル ありんこ

私たちは、母親と子どもが離れて活動し、子
どもは保育担当に預けて子どもたちで遊ばせ、
親は季節の行事・遠足・料理を楽しんだり、育児
の悩みなどを話し合ったりしています。
活動日時 毎週木曜日 午前10時～正午
活動場所 公民館
募集対象 2歳児・就学前までの子どもと母親
問合せ 桑原(☎51-4336)へ。

会員募集

図書館だより

中央図書館 ☎53-3111 わかたけ分館 ☎51-0083 わかぎり分館 ☎52-7421

16日(木)わかたけ(3:00)
17日(木)わかぎり(3:30)
18日(金)中央(3:30)

工作
トトロをつくらう!

30日(水)わかたけ(3:00)
大型紙芝居
なかよし

午後2時と3時
2回上映

おはなしかい

1のどけ森の外は誰イ
せんかい 船に
恋をした。ケラの話

23日(水)わかたけ
24日(木)わかぎり
25日(金)中央

◇特別整理日による休館のお知らせ◇

図書館(分館を含む)、郷土資料室は、蔵書点検や資料整理などの
ため、3月14日(月)まで休館します。
ご迷惑をおかけしますが、ご協力をよろしくお願いいたします。



国民年金だより

保険料の納め忘れは ありませんか

国民年金保険料は、毎月決められた期日までに納めていたかどうかになっていきます。

保険料の納め忘れがあると、お年寄りになったときに受ける年金が減ったり、年金加入中に病気やケガで障害者になったときなどに年金が受けられないこともありますので、必ず期日までに納めてください。

なお、保険料の支払いは「口座振替」を利用すると、納め忘れがないようえ、支払いの手間も省けます。ぜひご利用ください。口座振替の手続きは、預金通帳、

国民健康保険だより

所得がなくても 申告は必要です

現在、税の申告受付中です。国民健康保険税は、前年の所得(世帯合算額)が一定基準以下

納期内納税にご協力を!

▽納め忘れはありませんか△

平成5年度の市税の納期は、次のとおりすべて経過しました。

納め忘れがないか、もう一度ご確認ください。

- 市・都民税 (6月・8月・10月・1月)
- 固定資産税・都市計画税 (4月・7月・12月・2月)
- 軽自動車税 (5月)

問合せ 税務課(内線237-239)へ。

届出印と納付書をお持ちになって、金融機関で行ってください。
問合せ 保険年金課年金係(内線273)へ。

消費生活モニター

募集します

募集対象 市内にお住まいの20歳以上の方で、生鮮食品などの販売に直接関係のない方

仕事内容 消費者行政についての意見・要望などの報告、アンケート・小売物価調査の回答、講習会・講演会などへの参加

任期 平成6年4月1日～平成7年3月31日
募集人員 20人
謝礼 年額2万4,000円(予定)

応募方法 応募用紙(経済課にあります)に必要事項を記入のうえ、3月18日(金)までにご応募ください。
問合せ 経済課商工係(内線276)へ。

の場合は、保険税額が減額されますので、前年中に所得がなかった場合でも、必ず申告してください。

また、分離課税所得の特別控除に係る部分の規定は、その適用がないものとして計算されますので、ご注意ください。
問合せ 保険年金課保険係(内線271)へ。

商工会に

加入しましょう

商工会は、国の法律に基づき、事業者の皆さんのために設立された地域総合経済団体です。商工会では、税務署への税金

申告・公的融資のあっせん(無担保・無保証人融資など)・法律・労働問題など経営についての相談・指導のほか、国・都・市町村の施策の紹介や商工業に関する情報の提供、専門家を迎えるの講習会・講演会の開催など、あらゆる問題に取り組んでいます。

まだ商工会に加入されていない事業主の方は、ぜひ商工会に加入しましょう。必ずお役に立ちます。
申込み・問合せ 福生市商工会(☎51-2927)へ。

官公署だより

無利子で借りられます

交通遺児の育成資金

不幸にして、自動車事故で一家の働き手(父親・母親)が亡くなられたり、重度の後遺障害者(自賠責一級～三級)になられた場合、そのご家庭の中学卒業までのお子さんを対象に、無利子で育成資金をお貸ししています。

なお、申し込みはいつでも受け付けています。
貸付金額 一人当たり▽一時金14万6,000円▽月額1万8,000円▽小・中学校への入学支度金4万1,000円
貸付期間 貸付決定日から中学校を卒業するまで

返済方法 中学校卒業後1年間据置で20年以内の均等分割返済。ただし、高校、大学などに進学した場合、その間は返済を猶予し、卒業後6か月間据置で20年以内の均等分割払いとなります。

申込み・問合せ 政府出資法人自動車事故対策センター東京主管支所(☎03-3264-3921)へ。

社会保険労務士法の

一部が改正されました

『社会保険労務士法』の一部を改正する法律が昨年6月14日に公布され、主要項目の一つである「登録即入会制」が導入されました。

この「登録即入会制」は、今年4月1日から施行されますが、現在、社会保険労務士の登録者であって、この法律の施行後3年を経過する日までに社会保険労務士の会

となる資格が抹消されることはないのですが、必要に応じて再登録することができま

ことばき教室

草花や盆栽の手入れと食品加工について学習します。

日時 4月23日、12月3日までの土曜日
午後1時30分～4時30分 全10回
場所 都立瑞穂農芸高等学校
対象 60歳以上の方
定員 35人
費用 約8,000円(材料費)
申込み 往復ハガキに住所、氏名、生年月日、性別、電話番号を明記のうえ、4月1日(必着)までに、〒190-11西多摩郡瑞穂町石畑2027 都立瑞穂農芸高等学校「公開講座」係へ。

の登録が抹消されることとなります。
ただし、登録が抹消されても、社会保険労務士

不用品交換



(ゆずります)

○ガストープ(都市ガス用)
○紳士スーツ○温風器○家庭用健康歩行器○3歳児用和服(女子用)○乳児用和服(女子用)○紳士用ハーフコート○紳士用礼服○学習机○籐いす○3点セット○カメラレンズ○ベビラック○乳児用歩行器○ピアノ○8ミリ映写機○業

務用ミシン○ソファベッド
○エアコン○ホームユニット
○座いす○藤チェスト○スツール○スーツ(高校生用)
○福生三中制服一式(女子用)

(ゆずってください)

○七五三用和服(男児)一式
○子供用(女子用)○ミニバイク○電子ピアノ○ミシン○和英辞書○英和辞書○プラレール○子供用自転車○ガスコンロ(プロパンガス用)○蛍光灯○ベビーカー(B型)
○大型冷蔵庫○茶たんす○子供服○三輪車○2段ベッド

※交換については有償の場合もあります。

なお、1月の成立件数は10件でした。また、登録の必要がなくなりましたら、必ず経済課商工係(内線276)へ。

ふっさ十景・福生七夕まつり

写真入り名刺用台紙を 無料配布しています

福生市を多くの方に宣伝していただくために作製したふっさ十景・福生七夕まつりの写真入り名刺用台紙を、ご希望の方に無料で配布しています。

- ①桜並木と多摩川 (ふっさ十景)
 - ②福生七夕まつり
 - ③玉川上水新堀橋付近 (新東京百景・ふっさ十景)
- の3種類で、各種類とも1箱100枚入りです。
なお、氏名などは各自で印刷してご使用ください。
ご希望の方は、経済課商工係(市役所第3庁舎1階)へおいでください。
なお、配布は1人各種類1箱とします。
問合せ 経済課商工係(内線276)へ。

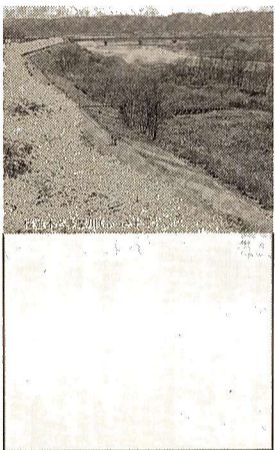

▲①桜並木と多摩川



▲②福生七夕まつり



▲③玉川上水新堀橋付近