

市の木 もくせい
市の花 つつじ
市の鳥 シジウカラ

発行 福生市
〒197 東京都福生市本町5
編集 市長公室秘書広報課
市役所の代表電話番号
☎ 0425-51-1511

栄通りは市民の広場 みんなでお店を出そう!

第43回 福生七夕まつり 市民模擬店募集!!



多摩川中央公園で大茶会

5月9日(日)、TAMAらいふ21協会主催による平成「水と緑の大茶会」が、多摩川中央公園において盛大に開催されました。

琴と尺八の演奏が流れる中、市内の酒造の名水を使ったお点前が披露され、訪れた人々は広々とした自然のなかで味わう野点のお茶を楽しんでいました。同時に、福生市内の自然やわき水を紹介した写真パネルの展示、身近な井戸水などの水質検査も行われ、人々に水の大切さを訴えていました。



今年七夕まつりが大変身!

毎年恒例の福生七夕まつりが8月5日(木)から8日(日)までの4日間にわたって行われます。
この七夕まつりに、皆さんからお店を出してみませんか。今年から七夕まつりは、市民の手作りを目指して、栄通りを市民の皆さんに開放します。
焼きソバや焼き鳥のお店もいし、射的や金魚すくいのお店もいろいろ。それとも、誰もが見

出店資格 町会や自治会、社会教育団体やPTA、子供会など市民の皆さん
場所 栄通り(福生駅西信号～福生志茂南信号までの500メートルの間)
出店資格 町会や自治会、社会教育団体やPTA、子供会など市民の皆さん
日時 8月7日(土) 午後3時～9時・8日(日) 午前10時～午後9時
場所 栄通り(福生駅西信号～福生志茂南信号までの500メートルの間)

たことも考えたことのないような素晴らしいお店を出してみたいか? 皆さんの、出店に必要な道具と材料を用意するだけ。テントや机、照明の用意は、七夕まつり実行委員会で行います。また、保健所や警察へのさまざまな申請も、郵送での受け付けはいたしません。

今年も恒例となりましたホタルまつりが開催されます。メイン会場となるほたる公園や玉川上水の青梅橋付近には、約1,000匹の螢が放される予定です。
初夏の夕暮れのひとつときを、優雅な螢の舞を見ながら、皆さんでゆっくりと過ごされてみてはいかがでしょうか。
日時 6月19日(土) 午後3時～9時
※雨天の場合は6月20日(日)に順延
場所 ほたる公園及び玉川上水 青梅橋付近
問合せ 西村(☎51-0080)へ。

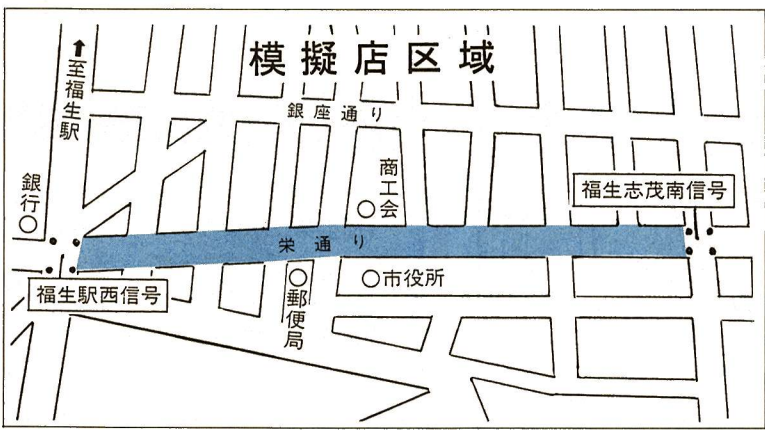

◆問合せ
福生七夕まつり実行委員会
(市役所内線276)へ。

皇太子徳仁親王の結婚の儀が行われる6月9日(水)は、国民の休日となります。市の業務は休みとなりますので、お知らせします。
▲休みとなる施設等▼
市役所、教育委員会事務局、健康センター、市民会館・公民館(分館を含む)、図書館

6月9日(水)は市の業務は休みです

生産緑地地区の追加申請の受付を次のとおり行います。
市内の市街化区域内農地については、昨年「宅地化する農地」と「保全する農地」に区分され、「保全する農地」については生産緑地地区として市街化区域内農地の約19%、

生産緑地地区追加申請を受け付けます

今年も恒例となりましたホタルまつりが開催されます。メイン会場となるほたる公園や玉川上水の青梅橋付近には、約1,000匹の螢が放される予定です。
初夏の夕暮れのひとつときを、優雅な螢の舞を見ながら、皆さん

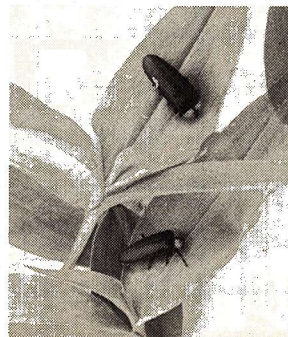

6・6ヘクトールを都市計画決定しました。
昨年の申請時に、やむを得ない事由により生産緑地の申請手続きができなかったと認められる場合等、一定の条件のもとに、生産緑地の追加申請を受け付けます。
追加申請を希望される方は、都市計画課都市計画係までご相談ください。
申請期限 6月15日(火)
問合せ 都市計画課都市計画係(内線352)へ。

市役所の代表電話は51-1511です

すてきなだね！ 生きる一票生かす人

東京都議会議員選挙

投票日 6月27日(日)午前7時～午後6時

選挙は、私たちの日常生活に重要なかわりがあります。一人ひとりが選挙の大切さを自覚し、投票しましょう。

投票できる方

- ① 日本国民であること
- ② 年齢は20歳以上で、昭和48年6月28日以前に生まれた方
- ③ 福生市に住民登録をされている方(ただし、平成5年3月17日までに転入届をされている方)
- ④ 福生市の選挙人名簿に登録されている方

なお、平成5年3月18日以降に東京都の区市町村間で転入・転出された方は、選挙人名簿に登録されている前住所地の投票

西多摩衛生組合清掃工場建設事業の公聴会の開催に伴う公述人を募集

東京都では、標記事業の環境影響評価書案の内容について、都民の皆さんから環境保全の見地からの意見を聴くため、次のとおり公聴会を開催することになり、公述人を募集します。

☆公聴会

日時 7月15日(木)午後2時
場所 羽村市公民館(羽村市緑ヶ丘1-11-5)

傍聴 傍聴人は70人程度で、当日会場午後1時30分から傍聴券を先着順に配布します。

※公述の申出者がいない場合は、公聴会は中止とします。

☆公述人について

募集人員 25人程度(多数の場合合抽選)

入場整理券は忘れずに

入場整理券は、6月18日ごろ発送の予定です。万一、投票日までに届かなかったり、また、紛失されても、選挙人名簿に登録されていれば投票できますので、投票所の係員にその旨申し出てください。

市内で

転居された方

6月12日以降に転居届を出した方は転居前の投票所で投票してください。

入場整理券は忘れずに

投票の方法

不在者投票の方は、印鑑と入場整理券(届いている方)をお持ちください。

▽指定病院等で投票する方
不在者投票をすることができない病院、老人ホーム等に入院(入所)の方は、病院長(施設長)に不在者投票の請求をしてください。病院(施設)内で投票することができません。なお、福生市内では福生病院、大聖病院、目白第二病院、熊川病院、特別養護老人ホームサンシャインビラの5か所が指定になっています。

選挙公報を配布します

候補者の政見や経歴などを掲載した選挙公報は、投票日の2日前までに各世帯に配布します。

こんなときは

不在者投票を

投票は、投票日に投票所で行うのが原則ですが、次のような理由により、当日、投票所へ行って投票できない方は、前もって不在者投票をすることがあります。

- ① 投票区の区域外で職務または業務に従事する場合
- ② やむを得ない用務または事故のため他市町村に旅行中または

投票区の変更のお知らせ

お知らせ

福生市選挙管理委員会では、平成5年4月1日付けで投票区の一部を次のとおり変更し、平成5年6月27日執行の東京都議会議員選挙から実施します。変更になった区域にお住まいの方は、選挙の際、郵送でお届けする「入場整理券」をご確認いただき、投票所を間違わないようご注意ください。

変更した区域及び変更内容

第3投票区(投票所II白梅会館)の内、玉川上水より東側の区域が第8投票区(投票所II第一中学校)の区域に変更されました。

市内各投票所案内図

前回の選挙から、第3投票所(福生第二小学校)が、白梅会館に、今回の選挙から、第9投票所(福生第三中学校)が、田園会館に変更になります。お間違えのないようご注意ください。

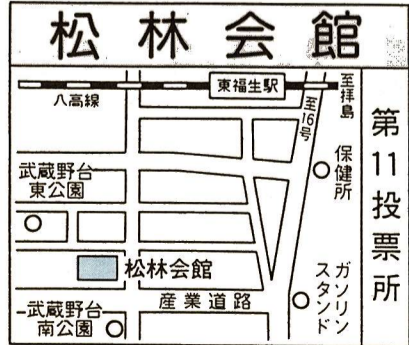
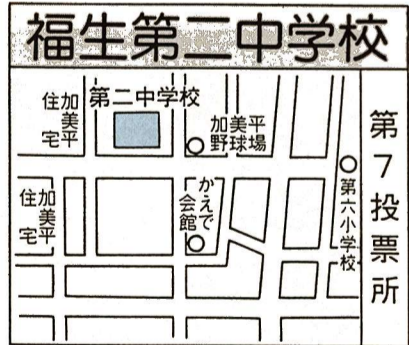
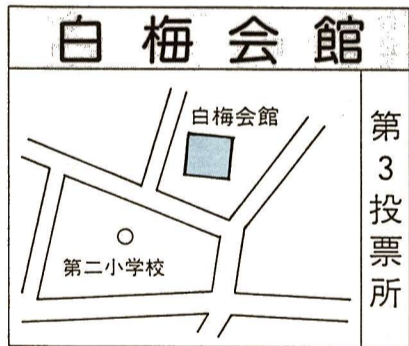
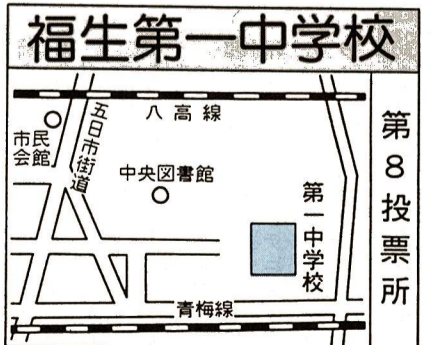
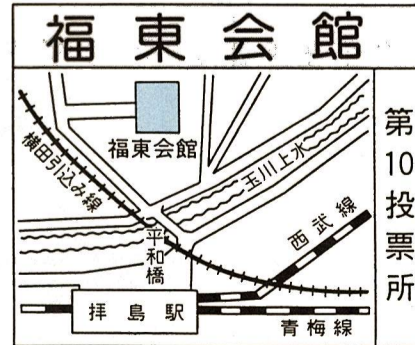
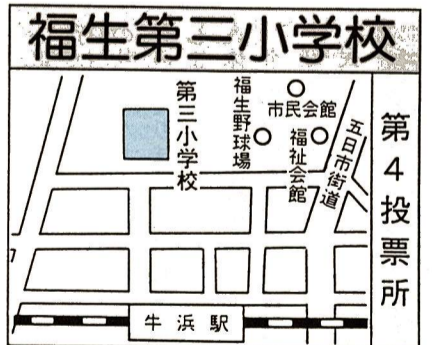

市役所は毎週土曜日が休みです

TAMA 5い321 市民オペラ劇場「カルメン」

TAMAの感性を集めた私たちのオペラ

情熱的で豊かな音楽、ドラマの面白さ、オペラの魅力のすべてを兼ね備えたオペラ『カルメン』。そんな名作オペラを多摩の市民の歌と演技で。多摩がつくった市民オペラがあなただけに熱い感動を届けます。 ※入場無料

開演(午後2時開場) 場所 府中の森芸術劇場どりーむホール 定員 2,000人

申込み・問合せ 申込み 府中市民会館「カルメン」係(☎52-1711)

福生市プチギャラリー6月の展示案内

開館時間：午前10時～午後7時(毎週月曜日休館)

第一展示室(3階)	
油絵展(福生美術同好会)	1日(火)～6日(日)
Tシャツの絵柄作品展(市内企業)	8日(火)～13日(日)
駅前落語(アマチュア落語)	13日(日)
絵画展(二四木会)	15日(火)～20日(日)
陶芸展(永田橋陶芸同好会)	23日(水)～29日(火)
第二展示室(4階)	
Tシャツの絵柄作品展(市内企業)	8日(火)～13日(日)
駅前落語(アマチュア落語)	13日(日)
絵画展(二四木会)	15日(火)～20日(日)
陶芸展(永田橋陶芸同好会)	23日(水)～29日(火)

プチギャラリーをご利用になりたい方は、お気軽にお申し込みください。なお、使用申請は、6か月前から受け付けております。

郷土資料室 春告花たちの宴

当初5月30日までの予定で開催しました「ポタニカルアート展」ですが、好評につき1か月期間を延長し、6月29日(火)までとします。

また、併せて市内で栽培されている野菜の花を紹介するコーナーも設けましたので、お見逃しのないように。 展示資料 カントウタンポポ、オオバコ、ナスナ、キシヨウブ、ヨモギ、キャベツ、のらぼう、だいこん他 計61点

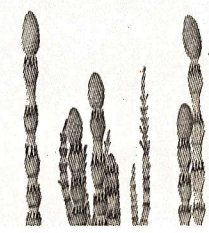

主催 TAMAらいふ21協会 主管 多摩公立文化施設協議会 ☆福生会場 日時 9月19日(日)午後3時

図書館から一年生のみんなに などぞでーす。 「こどものまんなかに おとながひとり

図書館へ/図書館にもペンぎょうするの本、あそびの本、たくさんのお本があります。

合唱団 21ふっさカルメン児童合唱団 ☆府中会場 日時 9月26日(日)午後3時

答えはなんなんだ? ヒントは みんなが毎日行くところ... わかった人もわからない人も

白梅親子映画会 「一人ぼっちの狼と7ひきの子やき」

教育委員会 だより

平成5年第4回福生市教育委員会定例会が4月23日に開催され、次の議案について審議されました。

報告事項 ○福生市学校給食センター運営審議会委員の任命について

市民劇団バックス 第8回公演 「にわか医者」

○福生市公立学校の管理運営に関する規則の一部改正について

○平成5年度市内小・中学校行事予定及び、青少年海外派遣事業の選考結果が報告されました。

自然かんざつ会 初夏の多摩川で、植物をかんとつしてみましょう。

○福生市公立学校の管理運営に関する規則の一部改正が行われ、市内小・中学校に勤務する都の事務職員は主査制でしたが、主査の他に新たに課長補佐及び次席が加わりました。

○6月の教育委員会定例会は、25日(金)午前10時から市民体育館会議室で行う予定です。

甘利山 第39回 やじきたハイキング

○福生市公立学校の管理運営に関する規則の一部改正が行われ、市内小・中学校に勤務する都の事務職員は主査制でしたが、主査の他に新たに課長補佐及び次席が加わりました。

○福生市公立学校の管理運営に関する規則の一部改正が行われ、市内小・中学校に勤務する都の事務職員は主査制でしたが、主査の他に新たに課長補佐及び次席が加わりました。

教育講座準備会 子どもたちの豊かな発達を願う親として、教育の課題や動向に関心をもち、教育の問題を話し合おう。

子ども教室'93 さあ、元気にあそぼう。学年の違う仲間とゲームをしたり、工作をしたり、時には外へ出てたんけんに行ったり、たのしい教室です。

PTA講座 この講座では、PTAの基礎知識から運営のイロハ、広報紙づくりまで学んでいきます。

6月の心配事相談、育児学級が変更及び中止になります

「広報ふっさ5月15日号」でお知らせしました「心配事相談」の日程が、6月9日(水)から6月10日(木)に変更になります。

6月の防災キャンペーン

危険物による災害を防ごう！

危険物安全週間6月6日～12日

危険物は、社会生活の向上に大きく貢献している反面、危険物施設からの火災、漏えい等の事故は後を絶たず、一瞬にして多くの人命を奪うような化学工場の火災をはじめ、大小さまざまな災害が発生しています。

これらの事故は、不注意や点検未実施などの原因により発生しており、一層の自主保安管理体制の徹底が望まれるところです。また、家庭内ではガソリン、灯油、天ぷら油、ベンジン、シ

東京都女性海外派遣 団員募集

東京都では、「女性問題解決のための東京都行動計画」に基づき、毎年、女性の都民を外国へ派遣しています。

訪問先 大韓民国・香港 派遣期間 10月中旬から9泊10日(予定)

※事前研修を2回行います。募集人員 1人(東京都全体で16人)

報告 帰国後報告書を提出し、報告会を行います。

経費 参加費として、1人当り経費(往復の旅費及び現地滞

納期内納税にご協力を！

今月は平成5年度分 市・都民税(二期分)の納期です

7日に納税通知書をお送りします。

納め忘れはありませんか？

固定資産税・都市計画税(一期分)、軽自動車税

問合せ 税務課(内線2377・239)へ。

つけることを重点に、毎年6月の第2週を「危険物安全週間」と定め、全国的に運動を進めています。

△天ぷら油火災の防止方法▽

- 絶対にその場を離れない。
○離れる時は必ず火を消す。
○火気使用器具の天蓋や、鍋の清掃、台所の整理整頓をすすめる。
○消火器具を備えておく(強化液消火器、粉末消火器等)。
○壁や天井、棚等は燃えにくいものを使用する。
○天ぷら油火災防止機能付ガステーブル等を使用する。

このような危険物による火災や事故を未然に防ぐため、事業所においては、自主保安管理体制を強化することを、家庭内においては、危険物の取り扱いや保管を正しく行い、万一火災が発生した場合の消火方法を身に

在諸経費)の2分の1相当額を負担します。なお、事前研修に要する費用、渡航手続関係諸費用は個人負担となります。

応募資格

- ①1年以上東京都に居住し、平成5年4月1日現在満25歳以上65歳未満の女性で、現在福生市に居住している方
②健康で協調性に富み、団体行動に耐えられる方
③地域の団体やグループ等にいて女性問題の解決をめざして、現在積極的に活動している方で、将来にわたり女性の地位向上のための活動を期待できる方

※東京都が実施した、海外派遣事業に参加した経験のある方を優先します。

環境週間

6月5日～11日

あなたの参加で 築いていこう 豊かな環境

生活騒音、生活排水、自動車公害、ゴミ問題、地球環境問題など何でも結構です。これを機会に、もう一度、ご家庭、地域、職場で話し合ってみてはいかがでしょう。

環境週間中、市では、空き地の雑草刈り取り指導、夜間の環境騒音の測定や市内保育園・幼稚園児への花の種の配布などを行います。

「ひまわりの店」

福生ひまわり共同作業所では、今月から毎月3日間、『ひまわりの店』を開くことになりました。

今月は次のとおり開催します

開店時間 午前10時～午後7時 (木曜日は午後6時まで)
場所 福生市ブチギヤラー2階 階物産展示室(福生駅西口)
内容 ニンジンケーキ、クッキー、アームカバー、エプロン、廃油利用せっけん、木工製品(組み木バズル、プローチ等)、彫金製品(ポータイ、髪どめ等)、絵ハガキ等、作業所製品の展示即売
問合せ 福生ひまわり共同作業所(☎52-2258)へ。

国民年金たより

国民年金保険料の納付には「口座振替」が便利です

国民年金は、4月に一括前納された方を除き毎月納めていたことになりませんが、毎月金融機関に出向くのは大変です。忙しくてついうっかり納め忘れたりすることもあるかと思

います。そこで、保険料の納付を「口座振替」にされることをおすすめします。これなら納め忘れの心配もありませんし、期日までに自動的に保険料が納められます。
口座振替の手続きは、預金通帳・預金口座の届け出印・国民年金保険料納付書をお持ちになり、預金先の金融機関で行ってください。
問合せ 保険年金課年金係(内線273・274)へ。

日時計をつくらう

お天気の日に時間がわかる日時計をつくらう。
日時 6月12日(土)午後1時30分～5時
場所 田園会館
対象 小学2年生以上
定員 先着15人
費用 材料費実費
申込み 6月7日(月)から

スライムをつくらう

スライムをつくらう。
日時 6月19日(土)午後2時
場所 田園会館図書室
対象 幼児と保護者
※当日直接おいでください。

田園会館コーナー

申込み・問合せ ☎52-3133

おはなしのひろば

今月のおはなしはエプロンシアターで「ポンタの自動販売機」です。お母さんと一緒におはなしを聞こうね。
日時 6月16日(水)午前10時30分～11時
場所 田園会館図書室
対象 幼児と保護者
※当日直接おいでください。

水道料金の 減免措置継続のお知らせ

次の方については水道料金の減免措置が、平成6年3月31日まで継続されます。
・公衆浴場営業
・社会福祉施設

赤十字社資募集にご協力を

日本赤十字社員増強運動が6月1日から30日まで実施されます。
昨年は、皆さんのご協力により福生市地区でも358万円ものあたたかい善意をお寄せいただきました。
この社資は、日本赤十字社を通じて、国際救援、災害援護、医療事業、愛の献血等の諸事業

推進のための大切な資金として使われます。
市では、今年も社資募集を、町会・自治会の方のご協力を得てお願いしています。
皆さんのあたたかい善意をお寄せいただきますようお願いいたします。
問合せ 福祉課庶務係(内線307・308)へ。

不用品交換



マッサージ機○乗用車用キャリア○男性用紋付・羽織・袴(袴ははかま)○健康器具○オートバイ(50CC)○家庭用品一式
△ゆずってください▽
○ギター○男性用袴○振り袖
○A型ペビーカー○二段ベッド○オープンレンジ○ミシン
○おぼん○オートバイ(50)
○125CC)○ハイチェア
○テント○ワイプロ○男子子供服○婦人服(9号)○フォークギター○B型ペビーカー
○炊飯器○クワ○自転車○琴
○三味線○子供用マウンテンバイク○コンロ
※不用品交換については有償の場合もあります。
なお、4月の成立件数は15件でした。また、登録の必要がなくなりましたら、必ず経済課商工係(内線276)へ。