

発行 福生市
〒197 東京都福生市本町5
編集 市長公室秘書広報課
市役所の代表電話番号
☎ 0425-51-1511

市の木 もくせい
市の花 つつじ
市の鳥 シジュウカラ

4月に新装開園した福生南公園の完成記念を兼ねて、『南公園ふっさ輝きフェスティバル』を青少年問題地区委員長会の協力により開催します。
当日は、テープカットに始まり、軽スポーツ・ゲーム・模擬店・苗木の配布など、多彩な内容の楽しいお祭りになります。
昔、多摩川に多く生息していた魚の放流を市民の皆さんの協力を得て行います。

TAMAらいふ21協会協賛
南公園ふっさ輝きフェスティバル

ようこそ!
平成『水と緑の大茶会』へ
5月9日(日)開催



さつき晴れの日曜日
広々とした芝生の緑に
緋もうせんの赤が目まぶしい…
都心に比べ、まだまだ大自然に恵まれ、緑やわき水も豊かな多摩地域。福生にも奥多摩街道脇の崖線などにわき水が流れ出ているのをご存知ですか? 普段あまり気にとめない水や緑を『大茶会』を通して見直してみたいかがですか?
日時 5月9日(日) 午前10時
30分〜午後3時30分(受付は午後3時まで)
※雨天の場合は5月16日(日)に延期
場所 多摩川中央公園でっかい広場
◇◇◇
◇◇◇
◇◇◇

皆さんのご来園をお待ちしています。
日時 5月23日(日) 午前10時開始
※小雨決行(中止の場合は、市の防災行政無線放送でお知らせします)
場所 福生南公園
主催 南公園ふっさ輝きフェスティバル実行委員会
問合せ 施設課施設公園係(内線367)へ。

平成5年度の道路舗装工事を下図のとおり予定しています。工事中沿道の皆さんには、ご不便、ご迷惑をおかけすることとなりますがよろしくご協力をお願いいたします。
なお、道路工事が終わりますと、舗装面を長期間良好な状態に保つため、一定の期間道路の掘り返しができなくなります。工事区間の沿道で、3、4年のうちに家の新築、建替及び空き地利用等で、道路を掘り返す必要がある場合には、事前に工事を終わらせるようお願いいたします。
① 公共下水道(污水管)への切替
家庭内からの雑排水を道路側溝に接続しているご家庭は、速やかに手続をしまして、市の公共下水道(污水)へ切り替えてください(側溝へは接続できなくなります)。
② 公設汚水ますの設置

道路舗装工事の
お知らせとお願い

土地利用計画等(建物の新築の計画)があり、所有地内に公設汚水ます(コンクリート製)が未設置の場合は設置の申請をお願いします。
③ 水道給水管及びガス供給管の引込み
引込み及び増径(太い管への取り替え)工事が予定されている場合には、前記と同様にお願いします。
④ ①②③についての問合せ
☆公共下水道への切替、汚水ます設置
下水道課排水設備係(内線346)、工務係(内線343)
☆給水管引込み、増径等
水道事務所給水係(☎51-2911)へ。
☆ガス管引込み、増径等
ガス会社へお願いします。
◆道路舗装工事の問合せ
土木課工務係(内線336)へ。

ように自然の中でのイベントステージ。福生三曲会有志の心なごむ演奏をお楽しみください。
◇◇◇
◇◇◇
◇◇◇
★ご来場の方に先着でTAMAらいふ21オリジナルグッズのプレゼントもあります。
参加費 無料
主催 平成『水と緑の大茶会』福生市実行委員会、TAMAらいふ21協会
問合せ 実行委員会事務局(公民館内☎52-1711)へ。



東京都議会議員選挙は
6月27日(日)です
前回の東京都議会議員選挙(福生市)の投票率は57.82%でした。貴重な一票を無駄にすることなく積極的に投票しましょう。
東京都議会議員選挙
立候補予定者説明会
東京都議会議員選挙(西多摩選挙区)の立候補予定者説明会を次のとおり開催します。
日時 5月20日(木)
午後1時30分
場所 秋川市福祉会館2階第1会議室(秋川市二宮350)
※当日、代表者の方は印鑑をご持参ください。

ごみ減量とリサイクルを呼びかけることをテーマにしたごみ減量標語が決まりました。今後、入選作品はごみ減量推進に活用させていただきます。
敬称略
▲審査結果▼
一席 「ごみ減量」わが町ふっさの合言葉 青木武次(牛浜98)
二席 一人づつ実践しようごみ減量 市川テル(熊川78)
三席 ぐらしの点検、ごみ減量 中川キミ子(熊川95-440)

市役所の代表電話番号は
51-1511です

ご寄附ありがとうございました

平成4年4月1日〜平成5年3月31日

(敬称略)

寄附地番	地積(m ²)	内訳	寄附者氏名	寄附者住所
大字福生字河原3224番1	2.45	道路敷地	長谷川 喜平	福生市大字福生585
大字福生字武蔵野2156番12	1.48	〃	坂本 シズ	福生市大字福生1299
大字福生字奈賀866番2	169.36	〃	秋山 誠一	福生市大字福生685
大字熊川字牛浜1031-4他	32.22	〃	渡邊 達郎	福生市大字熊川950

(敬称略)

寄附物件	寄附者氏名	寄附者住所
現金	福生市社交ダンスサークル合同協議会 代表 橋本 洋	福生市牛浜116
現金	西武信用金庫 理事長 高田 幸夫	中野区中野2-29-10
現金	芝田 基子	福生市大字熊川1409-5
現金	福生ダンスサークルアカデミー 代表 大石 安子	福生市武蔵野台2-13 3-1-303
現金	青梅信用金庫 理事長 武末 祐吉	青梅市勝沼3-65
空調機	株式会社 細谷電機 代表取締役 細谷 義高	福生市加美平3-1-3

早いもので就任して2年。就任当初は、あいさつ回りに周辺自治体、全国市議会議長会、東京防衛施設局、横須賀・相模原・大和市等へ。6月に初めての定例会議、そして各公式行事と目まぐるしい日々の連続でした。特に、横田基地所在地であるため全国市議会議長会基地協議会加盟162市町村の副会長として、大蔵省、自治省、防衛施設庁、自民党国防三部会に対して陳情要請実行運動を行い、厳しい状況でのやりとりの中で予算確保は生きがいのある仕事でした。

いま、身近で大きな問題としてマスコミも取り上げているものに、ゴミ戦争、交通戦争、高齢者対策、教育があります。その中でゴミ問題こそ一日もおろそかにできない重要課題です。

福生NOW

「議長あれこれ」



福生市議会議長
赤星 行人

三市一町で運営している西多摩衛生組合では、時代に即した施設の建設に約450億円(本事業)もの巨費を投じ、平成9年の完成をめざしております。そうなりますと福生市だけで負担金は82億円。人口6万人として一人当たり14万円もの設備費がかかります。年間管理運営費も毎年大変な金額がかかります。

地球環境の破壊が進み危機にさらされている事実。人間の心の荒廃、モラルの低下が地球を破壊しています。いま、私たち自身がどのような取り組みで解決していけばよいか、行政のみならず「市民

参加」。お互いに考え行動すべきときです。

一例として、空きビン、空きカン、ビニール袋等一人ひとりが「ポイ捨て」をやめることから第一歩。西多摩衛生組合議会議長として痛感しているところであります。

市民の皆さん待望の福祉センターが、平成7年の完成をめざして動きだしました。共に喜ばしいことです。福生公園、南公園も新しく生まれ変わります。4月1日より大変なご協力を切望してやみません。

6万市民の幸福を基本に「常居基本」の姿勢で市長、議員共々「輝く街福生」をめざして努力いたします。市民の皆さんのさらなるご指導とご協力を切望してやみません。

日時 5月30日(日)午前8時

※品物が売り切れ次第終了

場所 市役所前庭(雨天の場合には福生青果市場で行います)

主催 朝市実行委員会

問合せ 経済課商工係(内線276)へ。

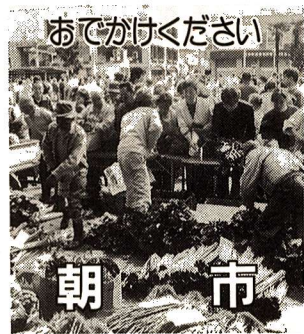

毎年、台風や梅雨前線に伴う集中豪雨のために、家屋の床下浸水や道路冠水等の水害が発生しています。

今年も梅雨期が近づきました。風水害の被害を最少限にとどめるための体制を備えておきましょう。

①大雨情報をキャッチしたら…

- 屋根のかわらやトタンが風で飛ばされたり、めくられないように補強しましょう。
- 雨戸・看板・塀などは、倒れないように固定しておきましょう。
- 停電に備えて、懐中電灯や携帯ラジオなどを用意しておきましょう。

②雨が降り出したら…

- 浸水地の避難は水にさらわれないようにロープやひもで身体をつなぎあいましょう。
- 誘導者の指示に従い、単独行動は避けましょう。

問合せ 福生消防署予防課 指導係(☎52-0119内線552)へ。

5月1日から7日までは、第46回憲法週間です。この週間にちなみ、日本国憲法が保証する基本的な人権問題でもある同和問題と国際化時代における我が国社会の人権問題について考えていただくため、講師としてタレ

5月1日から7日までは、第46回憲法週間です。この週間にちなみ、日本国憲法が保証する基本的な人権問題でもある同和問題と国際化時代における我が国社会の人権問題について考えていただくため、講師としてタレ

行政相談委員に
古谷徳男氏

平成5年4月1日付けで総務庁長官から、古谷徳男氏(福生市福生550番地)を「福生市福生550番地」に



51-0762)が行政相談委員に委嘱されました。

5月16日から22日までは「春の行政相談週間」です。

国やJR・NTT・公庫等の特殊法人の仕事、あるいは都や区市町村が国から委任されている仕事について苦情などがある場合、行政相談委員が相談に応じています。相談は、古谷氏のほか、関東管区行政監察局(☎03-3213-1110)でも受け付けています。

福生南公園は
夜間閉門します

4月に新装オープンした福生南公園は、次の時間帯、入口の門が閉まりますので、車での出入りができません。ご注意ください。

▽3月〜10月 午後8時〜午前5時

▽11月〜2月 午後6時〜午前6時

※徒歩及び自転車等でお越しの方の出入りは自由です。

郵便局からのお知らせ

点字による『郵便物保管のお知らせ』を差し入れます

書留郵便物や小包郵便物等の配達の際、ご不在の場合には『郵便物保管のお知らせ』を差し入れることにより郵便物が到着したことをお知らせしておりますが、このたび、目の不自由な方のために点字によるお知らせを併せて差し入れることとしました。この点字によるお知らせをご希望の方は、郵便局窓口へお申し出ください。

問合せ 福生郵便局(☎51-0901)へ。

5月の防災キャンペーン

大雨や集中豪雨に
備えよう!



毎年、台風や梅雨前線に伴う集中豪雨のために、家屋の床下浸水や道路冠水等の水害が発生しています。

今年も梅雨期が近づきました。風水害の被害を最少限にとどめるための体制を備えておきましょう。

①大雨情報をキャッチしたら…

- 屋根のかわらやトタンが風で飛ばされたり、めくられないように補強しましょう。
- 雨戸・看板・塀などは、倒れないように固定しておきましょう。
- 停電に備えて、懐中電灯や携帯ラジオなどを用意しておきましょう。

②雨が降り出したら…

- 浸水地の避難は水にさらわれないようにロープやひもで身体をつなぎあいましょう。
- 誘導者の指示に従い、単独行動は避けましょう。

問合せ 福生消防署予防課 指導係(☎52-0119内線552)へ。

長沢2町会が
合併しました

4月1日から、長沢第一町会と長沢第二町会が合併し、新しく長沢町会が誕生しました。

民生委員・児童委員

(敬称略)

地域に根ざし 地域に生きる

5月12日は

民生委員・児童委員の日です

No.	氏名	住所	電話	担当地域
1	中村 節子	熊川139特9号	51-7050	熊川住宅・南の一部
2	乙津 義男	" 51	51-5091	南
3	藤野 智弘	" 273	53-0362	内出
4	谷部 登	" 1396	51-3327	武蔵野
5	荒井 亨子	" 1704	51-5431	武蔵野第2・福東の一部
6	小川 久作	" 1499-3	51-6174	福東
7	太田 隆	" 1433-16	51-0865	玉川台・富士見台
8	寺澤 優子	" 1081	52-8170	福栄・熊牛(青梅線東側)
9	鶴本 富也	" 506	51-5945	鍋1
10	森谷 利雄	" 338	51-5638	鍋1
11	森田 芳勝	" 742	51-5166	鍋2
12	岸野 ヨネ子	" 888	51-6413	鍋2
13	中村 益雄	" 1023	51-3433	熊牛(青梅線西側)
14	澤井 恵子	南田園1-10-1	51-5347	南田園1丁目
15	小林 トク	" 2-5-8	51-2516	南田園2丁目・福生団地
16	斎藤 孝	" 3-17-6	52-4729	南田園3丁目・北田園1丁目・福生団地の一部
17	高橋 芳雄	牛浜40	51-2776	牛1
18	市川 洋子	" 108	51-1682	牛2
19	細谷 政子	福生2436-8	51-3589	牛2
20	森田 主馬	志茂226	51-2281	志茂1・2
21	井上 誠一	" 26	52-2620	志茂1・2
22	村野 隆良	福生421	51-0173	志茂1・北田園の一部
23	藤平源一郎	" 249	52-0997	原ヶ谷戸
24	杉 京子	" 285	51-0511	原ヶ谷戸
25	木村ウメヨ	" 690	52-0685	長沢1
26	佐藤 和男	" 1118	51-0243	長沢1・2
27	笠井 時道	" 644	51-1857	永田
28	上野 清	" 1210	51-4425	加美1
29	高崎 愛子	加美平3-33-1	51-5299	加美2
30	細淵 活美	" 3-20-5	51-4553	加美2
31	佐々木かをる	本町23	53-0452	本町1・2・3
32	清水家壽忠	福生1037	51-0788	中央・本町6
33	高山あい子	本町44	52-6002	本町7の一部
34	宇津木 功	福生780	51-0812	本町7の一部
35	町田 照子	" 908	51-6322	本町8第1
36	高橋 達雄	加美平1-4-1	53-0093	本町8第2
37	橋本ヨシ子	武蔵野台2-22-6	52-1333	加美平住宅・本町8第2
38	岸 寛	加美平1-26-12	52-4184	加美平住宅・本町8第2
39	瀬戸鳴静香	武蔵野台1-4-23	51-2682	武蔵野台1丁目
40	並木恵美子	" 2-16-3	51-2562	本町8第1
41	遠藤 竹藏	" 1-3-2 第三大興ビル3-305	51-0878	東福生駅周辺

民生委員・児童委員の活動・相談内容等のご案内

民生委員は、在宅福祉のための地域住民に対する個別援助活動、福祉のネットワーク(連携体制)づくりなど地域ぐるみの社会福祉推進のために先駆的なはたらきをしているほか、地域の人々のニーズにこたえ、身近な相談相手として、市役所等行政機関との地域に根ざした橋わたし役として広く福祉の向上に努力しています。また、民生委員は、児童委員を兼ねていて、児童の福祉や児童の人権擁護、非行等の防止などすべての児童の健全育成のためにはたらいています。なお、個々の民生委員ごとに下図のとおり活動区域が決められています。どうぞお気軽にご相談ください。

●生活の問題

- ・生活保護についての相談
- ・困っている方の生活指導
- ・生活保護を受ける必要のある方の調査、相談

●お年寄りの問題

- ・老人ホームへ入るための相談
- ・お年寄りの問題で困っている方の相談、助言、指導

●ひとり暮らしのお年寄りの相談相手、安全の確認

- ・敬老金の調査、支給の協力
- ・老人福祉手当、老人医療費、年金などの相談

●心身障害者(児)の問題

- ・施設へ入ることの相談と市役所への連絡
- ・心身障害者(児)の問題で困っている家庭の相談、指導

●その他

- ・生活福祉資金の貸付調査
- ・歳末たすけあい運動、福祉バザー、心身障害者巡回相談などの協力
- ・心配ごと相談など

●児童の問題

- ・福祉手当、扶養年金の助成などの相談
- ・保護の必要がある児童の発見
- ・児童相談所への連絡
- ・児童やその家庭の指導及び施設へ入ることの相談
- ・児童手当などの相談

●母子の問題

- ・母子家庭の相談、援護、調査
- ・母子福祉資金貸付に関する相談
- ・母子相談員との連絡

●問合せ

福祉課庶務係(内線307・308)へ。

民生委員・児童委員担当地区略図

※下図中の番号(①~④)は、上表の番号及び担当の委員を示しています。



体力・スポーツ相談

健康・体力・スポーツ全般における市民の皆さんの悩みごとなどの相談を大学の専門の先生によって、問診や体力測定を行い、個々の運動処方などを作成するとともに、適切なアドバイスをします。

相談員 白鳥金丸氏(早稲田大学教授)・藤牧利昭氏(埼玉医科大学教授)

主催 市民体育館

申込み 市民体育館(☎52-5511)へ。

第18回福生市長杯争奪ソフトテニス大会

相談日 5月8日(土)・19日(水)・6月5日(土)・16日(水)・7月3日(土)・21日(水)・8月7日(土)・18日(水)
時間 水曜日午後6時~9時
・土曜日午後1時30分~4時
場所 市民体育館

日時 5月30日(日)午前8時30分受付・9時開始

※雨天の場合6月6日(日)に延期

場所 福東テニスコート
種目 中学生男子・女子ダブル

初心者ナイター

硬式テニス教室

期間 5月25日(火)~6月11日(金) 毎週火曜日・金曜日 全6回
時間 午後7時30分~9時30分
場所 武蔵野台テニスコート
対象 市内在住、在勤、在学の初心者(高校生以上)
参加費 1,000円(ボール代等)

申込み 往復ハガキに教室名、住所、氏名、年齢、性別、電話番号を記入のうえ、〒197福生市北田園2-9-1 市民体育館内社会体育係へ(5月11日の消印まで有効)。
※定員を越えた場合は責任抽選により参加者を決定させていただきます。

問合せ 社会教育課社会体育係(☎52-5511)へ。

福生市プチギャラリー5月の展示案内

開館時間：午前10時~午後7時(毎週月曜日休館)

第一・第二展示室(3階・4階)

駅前コンサート	8日(土)
SASAの会(ボタニカルアート展)	9日(日)~16日(日)
ふかせパッチワークスクール作品展	18日(火)~23日(日)
アトリエかくま絵画展	25日(火)~30日(日)

プチギャラリーをご利用になりたい方は、お気軽にお申し込みください。なお、使用申請は、6か月前から受け付けております。

申込み・問合せ

社会教育課社会教育係(☎52-5511)へ。

ス、一般男子・女子ダブルス
参加費 中学生1チーム600円、一般1チーム1,000円
※参加費は当日徴収します。

主催 福生市ソフトテニス連盟

申込み 5月27日(木)までに市民体育館(☎52-5511)、秋山(☎51-8470)へ。

卓球大会



第19回福生市長杯争奪

日時 6月6日(日) 9時開場

場所 市民体育館

種目 ▽ダブルスⅡ一般男女▽シングルスⅡ一般男女、壮年男子、家庭婦人、初心者男女、中学生男女、中学一年男女、小学生男女

対象 市内在住、在勤、在学の方
参加費 ダブルスⅡ1組一般1,500円(連盟加入者1,000円)、中学生600円、シングルスⅡ一般800円(加盟者500円)、中学生300円、小学生100円
※参加費は当日徴収します。

主催 福生市卓球連盟

申込み 5月29日(土)までに直接市民体育館窓口へ。

問合せ 楠原(☎52-0918)へ。

市営プール

アルバイト募集

期間 6月下旬~9月初旬

職務内容 監視員・受付事務員

勤務時間 午前9時30分~午後6時30分

資格 健康で明朗な高校2年生以上の男女

申込方法 5月20日(木)から

市役所は毎週土曜日が休みです

TAMAらいふ21 ぶっさ童謡フェスティバル



かつて、童謡や唱歌は子どもと親、そして地域をつなぐコミユニケーションでした。しかし、今は子どもと童謡を口ずさむ、そんな光景は少なくなりました。日本にはすばらしい童謡や唱歌がたくさんあります。昔から歌いつがれてきた誰もが知って

21世紀に向かって歌おう私たちの歌



島田 祐子

いる歌や、近年生まれたい新しい歌。今、21世紀に向かって地域でこのような童謡や唱歌を見つめ直していきたい。こんな願いを持つ市民の手でこのコンサートは企画されました。子どもから高齢者まで誰でも気軽に楽しめます。ご家族でご参加ください。

日時 6月27日(日)午後1時30分開場・2時開演
場所 福生市民会館大ホール
※入場無料 全席自由席
出演 島田祐子、ボニージャックス、市内サークル(人生)

多摩東京移住百周年を記念して、大多摩の特産品や土産品が福生に集合。

おどかけください ぶっさOH-TAMAFESTA '93

五月晴れの空の下、郷土芸能や体験教室も行われます。また、東京セサミブレイスのキャラクターたちも、お祝いにかけつけ、ショーを披露します。ご家族皆さんでおいでください。

日時 5月15日(土)・16日(日) 午前10時~午後4時
場所 多摩川中央公園
※当日はJR福生駅、牛浜駅から臨時送迎バスが出ておりますので、車での来場はご遠慮ください。

初心者

弓道教室

期間 5月12日(水)~6月12日(土) 毎週水曜日・土曜日
時間 ▽昼の部 午後1時30分~3時 ▽夜の部 午後7時30分~9時

場所 市民体育館弓道場

対象 高校生以上の男女

費用 無料

テニス協会

新規会員募集

※用具は用意してあります。
主催 福生市弓道連盟
申込み 当日、直接弓道場へ。
問合せ 福生市弓道連盟 井上(☎51-5187)へ。

第103回 市民名画劇場

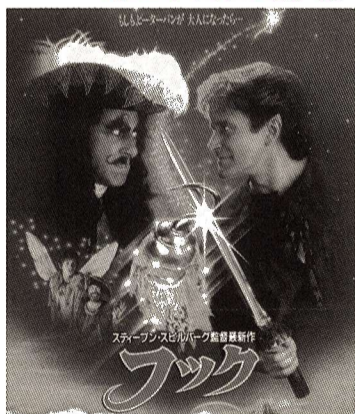

これはもうひとつのピーターパン・ストーリー。
▽監督 スタイーブ・スピルバーグ
▽主演 ダスティン・ホフマン
日時 5月8日(土) 午後2時30分・午後6時30分(2回)

もしも、ピーターパンが大人になったら...。そして、ワニに食べられたはずのフック船長が実は生きていて、宿敵ピーターパンへの復讐を誓っていたら...。J・M・バリの世界的名作をもとに、スピルバーグが、想像の翼をいっぱいに広げて挑んだ、

上映、開場30分前)
場所 市民会館小ホール
定員 各回とも先着260人
※入場無料(午後6時30分からの上映には、中学生以下は保護者の同伴が必要です)
問合せ 市民会館(☎52-1171)へ。

郷土資料室だより

問合せ 53-3111

ポタニカルアート展5 春告草たちの宴 ②

〜絵で見る福生市の野草〜

冬の終わりとともに、野や山で、あるいはもっと身近な道端で、野草たちが春の訪れを告げるように一斉に花開きます。

毎回大好評をいただいているポタニカルアート展ですが、今回はこれら春に花を咲かせる身近な野草を特集し、皆さんにきれいな野の花の姿を紹介しします。

園芸植物のような派手さはなく、普段は何気なく見過ごして



アカネスミレ

しまう名も知らぬ野の花ですが、だからこそ改めて見つめると、そこには園芸植物とは趣の異なる清らかな美を感じさせてくれます。

また、今回はタイトルのもの、他、ナスやキュウリ、ゴボウやキャベツといった市内で見られる野菜の花も紹介します。普段からなじみの深いこれらの野菜も、意外に花の姿はあまり知られていないようですが、この機会に併せてご覧ください。

展示期間 5月30日(日)まで 展示資料 フタリシズカ、スズメノカタビラ、オオイヌノフグリ、アカネスミレ、ツクシ他 資料提供 市内ポタニカルアートサークル「SASAの会」

ご参加ください

植物雑学講座

郷土資料室では、市民の皆さんにより植物に親しんでいただくため、「植物雑学講座」を開催します。

この講座は、数年前に単年度氏ほか9名の方に委嘱することにより決定しました。

茶室の完成をひかえ、関係規則の改正等が決定されました。

報告事項

福生市教育相談室専任相談員に、守屋健氏が引き続き任命されました。

議案

学校医の委嘱について 耳鼻科医内山大氏、眼科医馬詰良比古氏が、それぞれ市内全小・中学校の学校医に委嘱されることに決定しました。

福生市公民館運営審議会委員の委嘱について 粕谷榮夫

教育委員会だより

平成5年第3回福生市教育委員会定例会が3月26日に開催され、次の議案について審議されました。

議案

学校医の委嘱について 耳鼻科医内山大氏、眼科医馬詰良比古氏が、それぞれ市内全小・中学校の学校医に委嘱されることに決定しました。

福生市公民館運営審議会委員の委嘱について 粕谷榮夫

市立小・中学校の校長及び教頭の人事異動が行われ、4月1日付けをもって発令になりました。

校長・教頭の人事異動

1. 任命及び異動者

校長

Table with 2 columns: 新任校職氏名, 前任校職名. Lists school principals and their previous positions.

教頭

Table with 2 columns: 新任校職氏名, 前任校職名. Lists school principals and their previous positions.

2. 他地区への異動者

校長

Table with 2 columns: 新任校職氏名, 前任校職名. Lists principals moving from other districts.

教頭

Table with 2 columns: 新任校職氏名, 前任校職名. Lists principals moving from other districts.

田園会館コーナー 申込み 52-31333

おはなしのひろば 今月のお話はパネルシアターで「そらいろのたね」です。

仏像鑑賞 入門講座 仏像の形や印の結び方、持ち物等には、それぞれ意味があります。

図書館だより 雑誌のご案内 雑誌は図書よりも新しい情報を、新聞よりも多様な内容を提供してくれれます。

カップケーキをつくろう ホットケーキミックスを使って簡単にできる甘くておいしいカップケーキを作ってみよう。

おはなしのひろば 今月のお話はパネルシアターで「そらいろのたね」です。

仏像鑑賞 入門講座 仏像の形や印の結び方、持ち物等には、それぞれ意味があります。

Table with 3 columns: 総合・コンピュータ関係, 雑誌名, 発行元. Lists various magazines and their publishers.

国民健康保険だより

国民健康保険税の税率等が4月1日から改定されました

保険税は、国民健康保険を運営するための重要な財源です。国民健康保険の財源は、国や都からの補助金、市からの繰入金と国保加入者が納める保険税で運営されています。納められた保険税は、皆さんが病気やケガをしたときの医療費にあてられますが、年々増え続ける医療費に国民健康保険財政がついていけず、やむをえず税率等を改正いたしました。

福生市の国民健康保険の状況

国民健康保険は、万一病気やケガをした時のために、加入者が日ごろから収入に応じて保険

国民健康保険税新旧比較

種別	新	旧
所得税額	100分の4.4	100分の4.2
資産割額	100分の15	100分の18
均等割額	1人について12,000円	1人について10,200円
平等割額	1世帯について1,200円	1世帯について2,400円
課税限度額	42万円	40万円

国民年金だより

国民年金には保険料の免除制度があります

病気や失業などで国民年金保険料を納めることが困難な場合には免除制度があります。免除が承認されると承認期間分の年金額は3分の1になります。10年以内ならさかのぼって納めることができます。

免除手続きをしないで未納にしておきますと、将来年金が受けられないこともあります。また、万一の事故等により障害を負ったときに年金が受けられないこともあり、お早めに申請してください。なお、学生の方で新規または

納期内納税にご協力を！

●今月は平成5年度分軽自動車税の納期です。5月31日までに指定金融機関等で納めてください。

納め忘れはありませんか？

平成4年度分：市・都民税・固定資産税・都市計画税・軽自動車税
問合せ 税務課（内線2371239）へ。

高齢者の加入割合が高く、これが国民健康保険財政窮迫の要因のひとつとなっています。また、高齢化の進行と医療技術の高度化で医療費の増加が続き、国民健康保険の財政状況は、非常に厳しくなっております。

こうした状況の中で、市では毎年一般会計から繰り入れを行い、国民健康保険特別会計の収支のバランスをはかってきました。しかし、国民健康保険制度では、事業運営に必要な経費は、原則として国や都の補助金と保険税で賄うことになっており、加入者の皆さんに公平な保険税の負担をお願いするため、

3月の定例市議会で保険税率等改正の条例が議決されました。今回の保険税の改正にあたっては、一般会計から2千700万円の繰り入れを行い、皆さんの負担を少しでも軽減するよう努めました。

今後とも、国や都の補助金獲得に努めていきますが、国民健康保険制度の充実と運営安定のために、皆さんのご理解とご協力をお願いします。

問合せ 保険年金課保険税係（内線271）へ。

地価公示

3月26日に、全国の地価公示価格が発表されました。

これは、土地の取引が正常な価格で行われるようにと、国土庁が毎年一回、1月1日現在の標準地の価格を公表する制度で福生市内では、10か所の標準地が13か所に変更になりました。

昨年の当市の標準地の公示価格は、一昨年に比べ、平均3・94パーセントの

価格表

標準地の所在 (福生市)	価格		値上がり率
	平成5年	平成4年	
志茂2番1	274,000円	305,000円	△10.16
大字熊川字北583番1外	274,000	305,000	△10.16
大字熊川字北853番7	301,000	336,000	△10.41
南田園3丁目6番15	283,000	317,000	△10.72
加美平3丁目11番3	304,000	345,000	△11.88
大字福生字奈賀1173番5	297,000	335,000	△11.34
大字福生字武蔵野2263番8	251,000	270,000	△7.03
大字熊川字南43番4	244,000	265,000	△7.92
武蔵野台1丁目6番7	305,000	345,000	△11.59
東町6番5	360,000	—	—
大字熊川字東233番5	270,000	—	—
東町3番10	1,680,000	2,100,000	△20.00
牛浜86番1	725,000	—	—

(平成5年1月1日現在。1平方メートル当たり)

いとでんわ 盲人ハイキング

2人乗り自転車に挑戦しませんか

新緑の中、「いとでんわ」の仲間と一緒に自転車に乗ったりお弁当を食べたりして楽しい一日を過ごしませんか。

日時 5月16日(日) 午前10時
場所 国営昭和記念公園南口集合
場所 国営昭和記念公園

福祉手当及び

高齢者住宅家賃助成金を振り込みました

12月から3月分までの心身障害者福祉手当、老人福祉手当、高齢者住宅家賃助成金を皆さんの指定された口座に振り込みました。本人あてに振り込みをお願いします。各金融機関でお確かめください。

問合せ 厚生課給付係（内線318・319）へ。

検察審査会にご相談を

ご相談を

交通事故、詐欺などの被害にあつて、警察や検察庁に訴えたが、検察官がその事件を裁判にかけてくれない、こんな不満をお持ちの方は、検察審査会にお気軽にご相談ください。相談は無料で、秘密は固く守られます。

となりの不用品は我が家の宝物

ガレージセール

出店者募集

家庭でいらなくなった生活雑貨などを販売してみませんか。ごみ減量と資源のリサイクルを兼ねて、お気軽にご参加ください。

日時 5月23日(日) 午前10時～午後2時
※雨天の場合6月6日(日)に延期
場所 市役所前庭
出店条件 市内在住の方(営業目的の方は参加できません)
※定数になり次第締め切ります
出店料 無料
申込み・問合せ 経済課商工係（内線276）へ。

不用品交換



△ゆずります▽

○お宮まいり用ドレス○歩行者○カラーテレビ○ベビーバス○搾乳器○メリーゴーランド○エレクターン○婦人服(9号)○着物ハンガー○収納庫○すべり台○磁気ふとん○ムアツふとん○食器洗い器○子供用自転車○ベビーベッド

○ベビーふとん○ソファローソッド○ライティングビュロー○机○テレビ台○電気オルガン○電子エレクターン○二段ベッド○石油温風ヒーター

※不用品交換については有償の場合もあります。なお、3月の成立件数は15件でした。また、登録の必要がなくなりましたら、必ず経済課商工係（内線276）へ。

保健所からのお知らせ

膠原系難病検診を行います

皮膚に紅斑や紫斑がある、原因不明の発熱があり全身がだるく疲れやすい、指のこわばりや関節のはれ、痛みがあるなど膠原系難病で悩んでいる方を対象に検診を行います。

日時 5月27日(木) 午後1時30分
場所 福生保健所
相談医 中村公正氏(杏林大学医学部附属病院)

申込み 5月13日(木)までに電話で福生保健所保健婦(51-0811)へ。