

(平成4年10月1日現在)	
人口	60,587人
男	30,865人
女	29,722人
世帯数	23,956

発行 福生市
〒197 東京都福生市本町5
編集 市長公室秘書広報課
市役所の代表電話番号
☎ 0425-51-1511



多摩川に清流復活

福生市の長年の念願でありました多摩川の水量確保と清流復活が、建設省と東京都の協議が成立し、去る9月14日東京都か

ら発表され、かんがい期(5月20日~9月20日まで)だけでなく非かんがい期(9月21日~5月19日まで)にも毎秒2立方メートルの水が羽村堰(せき)から流されることになりました。



これまででは、かんがい期が終わると羽村堰からの伏流水と排水だけで水がほとんど流れていない状況でしたが、これからは年間を通して水が下流域まで流れるようになり、福生市を流れる多摩川は、一定の水量が通年確保され、水性生物の生息環境の向上と水質改善が期待できます。



▲羽村堰

また、羽村堰の約5.5キロ下流の南公園付近では水の汚れが約2割、さらに下流の多摩川で最も水質が悪いとされる調布市の多摩川原橋付近でも約1割、水質が改善される見通しです。これを機会に、市民のみならず、より一層多摩川に親しみ、自然にふれあっていただきたいと思えます。

福生ふれあいフェスティバル

日時 11月1日(日) 雨天中止
午前9時~午後4時
場所 市営福生野球場

産業祭

市民文化祭
11月1日~14日

ふっさ健康まつり

市民とともに健康について考える「第3回ふっさ健康まつり」、市内産業の生産向上と経済振興を目的とした「第2回産業祭」、市民の文化活動の成果の発表の場である「第23回市民文化祭」を合同で実施する「福生ふれあいフェスティバル」が開かれます。お子さんからお年寄りまで楽しめる盛りだくさんのイベントを用意しておりますので、ご家族おそろいでお出かけいただき、楽しい秋の一日をお過ごしください。(内容については4・5ページをご覧ください)

とっておきのお店 紹介してください

「福生はどんなまちですか、素敵なお店がありますか……」こんな問いかけをされた時、あなただったら、どう答えられますか。この10何年かの間の福生の発展ぶりは、目を見はるものがあります。しかし、「どこかのまちと似たり寄ったりになってしまった」、「つまらないまちになってしまった」との声も多くなっています。たしかに福生には、これといった有名な観光名所があるわけではありませんし、特別に美しいまち並みがあるわけでもありません。でも、どこかにFUSSAらしい「ふっさ」があるはずですよ。他のまちにはない、福生の香りや雰囲気、まだまだ残っていると思えますし、新たに生まれて来ているはずですよ。

そんな香りや雰囲気の残っているお店、新たに作られた味わいのあるお店をご存じのあなた。自分だけのものとしなくて、ぜひ教えてください。福生を訪れる方々や市民の方に広く紹介していきたいと思えます。ご紹介していただく方法は下記の通りです。官製はがきを使用して

駅前放置自転車 クリーンキャンペーン

10月20日(火)から26日(月)までの7日間、駅前放置自転車クリーンキャンペーンが実施されます。市内各駅周辺には、自転車が多数放置され、交通安全上や災害時に大きな支障をきたすことが考えられます。特に、拜島駅北口周辺については、駅周辺の市民の方々が大変迷惑しています。◎自転車は自転車駐車場においてください。◎駅に近い方は、健康のためにも歩きましょう。放置自転車をなくすため市民の皆さんのご協力をお願いします。「あなたから 進んでなくそう放置自転車」

緑化ポスター・緑化標語 選考結果

緑化標語の部

緑の保護と回復を呼びかけることをテーマにした緑化運動標語が決まりました。今後、入選作品は緑化推進事業に活用させていただきます。

〈審査結果〉 敬称略

- | | | |
|------------------|--------------|------------------|
| (三席) | (二席) | (一席) |
| 増やそう緑 大好きだからこの街が | 浅田悦敬(福生547) | 山崎信一(福生276) |
| | わが庭の花が緑化の第一歩 | 子等の夢大きく伸ばせ 緑化から |
| | | 野口員子(南田園2-13-11) |

緑化ポスターの部

緑化推進事業の一環として、市内の小学5年生・中学1年生から募集したポスターの審査が行われ、応募総数1058点の中から、次の小・中学生が一席と二席に選ばれました。入選作品は、緑化意識の普及を図るため、11月2日から30日まで、福生駅西口プラザギャラリー2階に掲示を予定しています。

〈審査結果〉 敬称略

- | | | | |
|----|-------------|----|--------------|
| 一席 | 二見直子(第三小学校) | 一席 | 有川 敬子(第一中学校) |
| 二席 | 高崎勇人(第六小学校) | 二席 | 斉藤麻里子(第二中学校) |
| 二席 | 角野桃子(第七小学校) | 二席 | 上山しのぶ(第三中学校) |



皆さんの声をお聴きしています 市長への手紙から

住みよい福生市をつくるため、皆さんの声を「市長への手紙」でお聴きしております。平成3年度にお寄せいただきました「市長への手紙」は、合計55通、項目にして62件の要望、意見等が寄せられました。ありがとうございました。お寄せいただきました手紙の中から、具体化できるものや改善を要するものについては、議会とも相談しながら努力しております。手紙の内容は、市民生活全般にわたるものから身近なものまで多種多様ですが、その中からいくつかをお知らせします。なお投書者の住所と名前は省略させていただきます。



保育料を低額に

子供を、保育園に通わせていますが保育料が高すぎるように思います。市には、余っているお金がたくさんあると聞いています。福祉や保育園などに、もっと予算を増額して下さい。

(おこたえ)

市内には12の保育園がありまして、この保育園にかかる費用との負担割合をみますと、総額11億5千万円の費用を、国が11・9%、東京都36・6%、市35・5%、保護者16%の割合で負担しております。国の考え方では、27・6%を保護者の負担にということですが、実際には、保護者負担の16%との差額11・6%は、市が負担しております(平成2年度決算)。また、固定資産税をお持ちの方については、一定の基準以上の課税額の方について、所得税で計算されます保育料の一階層上の保育料をいただくようになっております。このことは、保護者の方々の公平さを考えてのことです。また、「余っているお

金」ということですが、皆様の家庭で高額な買物をするには預金をされると思います。市の財政も預金(基金)と借金(地方債等)がありまして、今後、福祉施設や学校建設といった大きな事業を実施するため、それぞれの目的を定め積立をしております。余っているわけではございません。これは市民の皆さんのよりよい生活環境を創るためのものでございますので、よろしくご理解の程願います。

市営保養所の建設を

市民のための市営保養所を外に建設していただけないのでしょうか。

(おこたえ)

市では、他の市や町の保養施設なども参考にしながら市民の皆さんに利用していただける施設の検討をいたしております。特定の施設ではあきらめられ、市民の皆さん一人ひとりの好みなどがありまして、利用者が少ない傾向にあるようです。また、施設の維持管理にも多くのお金が必要となります。そこで、市が単独の施設を建設するのではなく、いくつかの旅館や民宿などと契約をしまして、そこを市民の皆さんにご利用していただく方法を検討しております。いろいろなことが決



牛乳パックの回収場所を

牛乳パックの回収場所は、今はまだ市役所だけになっております。市役所へは遠く行く機会もありません。家族でよく利用する図書館の方にも牛乳パック回収場所を設置していただければと思います。

(おこたえ)

図書館の方に牛乳パック回収場所の設置についてですが、牛乳パックの回収は、昨年11月から実施いたしました。当初は市役所だけに回収場所を設置いたしました。その後、市内のスーパー等で牛乳パックの回収を取り扱っていただけるお店を募集いたしましたところ、21のお店が協力していただけることになりました。参考までに牛乳パック等の回収協力店の名簿をお送りいたしますのでお近くの書店で協力くださるようお願い申し上げます。



市営駐車場の設置を

最近、市内は、集合住宅が増加し車の所有者も増えております。しかし駐車場の確保も難しくやむを得ず路上駐車になる時もあります。そこで市営住宅同様に市民が安心して利用できる市営月極駐車場を各地域に設置していただきたい。また、民間駐車場にも優遇措置を与え民間経営駐車場の促進を願います。

(おこたえ)

最近の駐車場不足から路上への駐車が増加し、交通安全上からも大変憂慮いたしております。市では、一定規模以上の集合住宅(マンション等)を建設する場合には、福生市宅地開発指導要綱により、建築主に駐車場の確保をしていただくようお願いをいたしております。公営の月極駐車場については、ございますが、最近の地価の高騰や一台当たりの建設コスト等からいたしまして、各地域に設置することは困難なことと思わ

れます。また、民間経営駐車場の促進につきましては、今後、検討してみたいと思っておりますのでよろしくお願い申し上げます。

市内に

斎場の建設を

高齢化社会に入り福生市には斎場がありません。先日町会で不幸があり役員として相談に当たり羽村の斎場に申し込みに行ったところ羽村の方も同時に申し込み羽村の斎場です。地元優先ということで断られました。今度は瑞穂の斎場に行きどうやら借りられました。待合室等も町民優先使用で福生市民として肩身の狭い思いをいたしました。葬儀は人生最後のイベントです。どうか市内に斎場を建設して下さい。

(おこたえ)

瑞穂斎場は、福生市、瑞穂町、羽村市、入間市の三市一町でお金を出し合い組合を作り共同で斎場の運営をしております。お手紙のように、けて瑞穂町民が優先されているわけではなく組合を組織している市町民は、平等に使用できますので、決して肩身の狭い思いをすることもないうわけですのでよろしくご理解の程お願い申し上げます。

国民年金だより

国民年金保険料は

60歳になるまで納めます

自営業者などの第1号被保険者の方は、保険料をご自分で納めないと将来、年金を受けられません。そこで60歳になるまで忘れずに納め、できるだけ多くの年金額を受けられるようにしましょう。

なお、保険料を納めることが困難な方は免除制度もありますので年金係へご相談ください。

11月の無料相談



法律相談 11月6日(金)・11日(水)・18日(水)・25日(水)
午前10時～午後3時(1人30分)
予約制先着8人。相談日の6日前から電話で受け付けます。

人権の上相談・行政相談 11月4日(水)
午後1時～4時
交通事故相談 11月19日(木)
午後1時～4時
消費相談 11月20日(金)
午後1時～4時
消費者相談 11月9日(月)
午前10時～午後3時
51-1511内線276

パートタイム相談 毎週火曜日
午後1時～4時
登記相談 11月5日(木)
午後1時～4時
少年相談 11月13日(金)・27日(金)
午前9時～午後5時

予約制、当日午後4時までに市民相談室(51-1511内線217)へ。相談日以外は警視庁立川少年センター(22-6938)へ。
下水道相談 11月26日(木)
午後1時～4時30分

国民健康保険だより

10月は国民健康保険税

第3期の納期です

わたしたちは、毎日元気で暮らしたいと思っています。けれども、病気やケガは突然やってくる。国民健康保険は、健康のため被保険者みながお金を出しあって助けあう制度です。

※いずれの相談も、市役所1階市民相談室です。
年金相談 毎日午前8時30分～午後5時(土曜日、日曜日、祝日を除く)
場所 保険年金課年金係窓口
心配ごと相談 毎週水曜日
午後1時～4時
場所 福祉会館
心身障害者相談 11月18日(水)
午後1時～4時
場所 福祉会館
母子・寡婦相談 毎週月～金曜日
午前8時30分～午後5時
場所 児童課
児童相談 毎週月曜日
午前9時～正午
場所 児童課
教育相談 毎週月～金曜日
午前9時～午後4時
場所 市民体育館相談室
52-55123
直通51-7700
金融相談 11月19日(木)
午後1時30分～3時30分
場所 商工会館1階研修室
福生市商工会51-2927
緑の相談 11月12日(木)
午後2時～4時
場所 市民相談室
※電話でも受け付けます。
51-1511内線217
市民相談 毎日午前8時30分～午後5時(土曜日、日曜日、祝日を除く)
場所 市民相談係
51-1511内線218

今後、人口の高齢化の急速な進行や医療技術の進歩によって医療費も増加していくことは避けられません。国民健康保険事業を健全に運営するために、みんなが保険税を確実に納めることがとても大切です。決められた日までにきちんと納めるようにしましょう。

問合せ 保険年金課保険税係(51-1511内線271)へ。

問合せ 保険年金課年金係(51-1511内線273)へ。

問合せ 保険年金課年金係(51-1511内線273)へ。

問合せ 保険年金課年金係(51-1511内線273)へ。

問合せ 保険年金課年金係(51-1511内線273)へ。

市役所は毎週土曜日が休みです

正しく利用しましょう 老人保健医療制度

老人保健医療制度は、高齢化社会に備えるために、老人保健法によって制度化されたものです。

この医療制度に要する経費は、受給者が負担する一部負担金のほか、あなたが加入している保険者、国・都・市の負担金でまかなわれています。

対象となるのは

所得制限はなく、70歳以上で、国民健康保険やその他の健康保険に加入している方です

受診する場合は

加入している健康保険証と老人医療の「医療受給者証」、「健康手帳」をお医者さんの窓

●こんなときは必ず届け出を

こんなとき	届け出に必要なもの	いつまで
転出するとき	医療受給者証・健康手帳・印鑑	転出する前
転入してきたとき	健康保険証・印鑑	14日以内
市内転居したとき	医療受給者証・印鑑	14日以内
死亡したとき	医療受給者証・印鑑	14日以内
加入健康保険がかわったとき	○国民健康保険に加入した方 医療受給者証・健康手帳・国民健康保険証・印鑑 ○国民健康保険を喪失した方 医療受給者証・健康手帳・新しい健康保険証・印鑑 ○その他の方 医療受給者証・健康手帳・新しい健康保険証・印鑑	すみやかに

福生市の排水設備技術者

排水設備配管工の資格試験

試験日時 11月26日(木) 午前10時～午後3時
試験場所 商工会館3階会議室
※なお、11月25日(水) 午前10時から午後4時まで講習会を行います

受付期間 11月4日(水)～11日(水)
※ただし土曜日、日曜日は除く
受付時間 午前9時～午後4時
※ただし午後零時～1時を除く
受付場所 建設部下水道課
※試験要領と申込書を下水道課で配布しています
問合せ 受験資格や申し込み方法の詳しいことは、下水道課排水設備係(☎51-1511内線346)へ。

リサイクルさせよう限りある資源

11月の資源回収予定		
実施団体	実施日	地域
一中PTA熊牛支部	11月15日(日)	熊牛町会
二小PTA玉川台支部	11月29日(日)	玉川台町会
青少協福栄支部	11月8日(日)	福栄町会
南田園3丁目子供会	11月14日(土)	南田園3丁目町会
牛二青少協	11月8日(日)	牛二町会
志茂二青少協	11月15日(日)	志茂二町会
本町一町会	11月29日(日)	本町一町会
中央・本六子供会	11月日未定	中央・本六町会
本町七町会	11月8日(日)	本町七町会
本8二子供会	11月1日(日)	本8二町会
長沢第1、2町会	11月日未定	長沢第1、2町会
四小PTA加美子供会	11月日未定	加美1、2町会
福生フェニックス	11月21日(土)	全地域

※天候等により変更する場合があります。問合せ 清掃課庶務係(☎51-1511内線281)へ。

福生市助役に 野澤久人氏



前助役、浅見裕康氏の任期満了に伴い、9月定例市議会の最終日(9月30日)に市長

から「福生市助役の選任について」の議案が提出され、野澤久人氏(福生市加美平2丁目15番地1)が議会の同意を得て、選任されました。経歴は次のとおりです。

△学歴▽
昭和37年3月東京教育大学教育学部卒業

△職歴▽
昭和37年3月福生町役場に就職以来、公民館長・市民会館長、市民課長、企画財政課長、企画財政部長を歴任(53歳)

口に提示してください。

一部負担金は

通院の場合11か月9000円(その月の最初の診療日に支払います)
入院の場合11日当たり600円(①高齢福祉年金受給者で市民税非課税世帯に属し、市の認定を受けた方は2か月までは300円 ②血友病、人工透析が必要な慢性じん不全の方で市の認定を受けた方は1か月1万円が限度)

交通事故の場合は

交通事故などのように第三者の行為でケガをし、老人医療で治療を受けた場合は、届け出が必要です。

費用を支払った場合は

付き添い看護料や補装具などの費用は、手続きにより金額、

◇◇◇◇◇
なるべく、かかりつけのお医者さんを決め、病気が比較的軽いうちに診てもらいましょう。また、急病でない限り診療時間内に受診するよう心掛けましょう。
問合せ 保険年金課老人保健係(☎51-1511内線269)へ。

鍋ヶ谷戸第一町会が建設大臣表彰

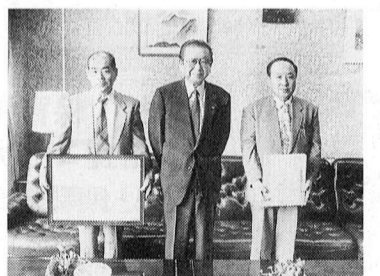

建設省では、毎年8月の「道路をまもる月間」の行事の一環として、道路交通安全、道路の正しい利用及び道路愛護に努め、その功績が特に顕著な民間の団体または個人に対して、建設大臣表彰を行っています。
このたび、毎年5月の日曜日を利用して、町内の公道や私道

都営住宅(新築)地元割当入居者募集

都営住宅の入居希望者を次のとおり募集します。入居申し込みには収入による制限があり一定の基準内でなければ申し込みできません。なお、前回申し込みをし、抽せんの結果当せんをしてその後書類審査で失格になっている方がおりますのでご注意ください。
☆新築住宅(福生市熊川1640番地(都営福生第2住宅))
◎募集戸数
・第1種住宅 14戸
使用料 月額5万7千900円(予定)
・第2種住宅 4戸
使用料 月額4万1千100円(予定)

◎入居予定 平成6年1月
申込用紙の配布及び受付期間 10月19日(月)～23日(金)
午前9時～正午・午後1時～4時30分
申込用紙の配布及び受付場所

もくせい会館(福生市商工会館)2階203会議室(市役所東隣り)
申込方法 申込用紙に必要事項を記入し、10月23日(金)までに直接ご持参ください。
申込資格
①申込者本人が福生市内にお住まいの成年者で、住民票に記載されていること
②収入(同居の親族に収入がある場合は合算)が決められた基準内であること(収入基準表参照)
③現に同居し、または同居しようとする親族(内縁、婚約者を含む)があること
④現に住宅に困っていることが明らか

収入基準表

A表(支払給与の総額)		家族数	B表(所得金額)	
収入のある方が給与所得者で1人の場合(特別控除を受ける方はB表)			A表適用者以外の場合	
第2種	第1種		第2種	第1種
0(円)	2,708,000(円)	2人	0(円)	1,730,001(円)
～ 2,707,999	～ 4,027,999		～ 1,730,000	～ 2,726,000
0	3,208,000	3人	0	2,080,001
～ 3,207,999	～ 4,463,999		～ 2,080,000	～ 3,076,000
0	3,660,000	4人	0	2,430,001
～ 3,659,999	～ 4,903,999		～ 2,430,000	～ 3,426,000
0	4,096,000	5人	0	2,780,001
～ 4,095,999	～ 5,339,999		～ 2,780,000	～ 3,776,000
0	4,532,000	6人	0	3,130,001
～ 4,531,999	～ 5,779,999		～ 3,130,000	～ 4,126,000
0	4,972,000	7人	0	3,480,001
～ 4,971,999	～ 6,190,001		～ 3,480,000	～ 4,476,000

『平和のつどい』 にご来場を

市では、市民の皆さんに、世界平和を願い、平和の尊さを考え、理解を深めていただくため、世界連邦建設同盟福生支部との共催により『平和のつどい』を開催しますので、お気軽におでかけください。
日時 10月31日(土) 午後2時
開演 場所 市民会館小ホール
※入場無料
内容 講演会(テーマ『平和への展望』)、映画
講師 志方俊之氏(世界平和研究所客員研究員)
問合せ 庶務課庶務係(☎51-1511内線251)へ。



名物集合 大多摩物産展

味覚の秋、大多摩のおいしい物を一同に集めてみました。福生駅に行くだけで大多摩の名物が全部味わえます。ご家族そろってお出かけください。

日時 10月30日(金)・31日(土) 午前11時～午後6時

場所 福生市プチャラリー2階物産展示場(福生駅西口)

問合せ 福生市商工会(☎51-2927)または経済課商工係(☎51-1511内線276)へ。

第2回 産業祭

福生市商工会では、市内産業を広く市民に紹介し、生産性向上及び経済活動の振興を図り、併せて市民生活の向上に寄与することを目的に産業祭を開催いたします。皆さんのご来場をお待ちしております。

一般商品即売コーナー

良いものを安く、お買い得品を取りそろえてお待ちしております

衣料品、雑貨、電気製品、食肉加工品、洋菓子、乳酸飲料、酒類(試飲、即売会)お茶等

アトラクションコーナー

大人から子供まで楽しさいっぱい

トランポリン、ファーファ、民族舞踊、世界の料理、ファミリーウエスタンショー

青果物即売コーナー

新鮮な野菜を豊富に取りそろえて即売(売り切れの際はご容赦ください)

市内産野菜、農家加工食品、植木、花き、一般青果物、農協関係出品物等

飲食コーナー

安くおいしい、ボリュームたっぷり

焼そば、おでん、うどん、やきとり、ソフトドリンク、タコ焼等

展示・相談コーナー

- ★ごみの減量とリサイクル展 葉子等の箱、ボール紙類をお持ちください。開いたもの10枚を再生トイレットペーパー1個(ただし1人3個まで)と交換します。
- ★見てください工業製品のいろいろ 車両、バイク、カー用品、電話器、ガス器具の展示
- ★生活改善に関する相談受付 住宅防音工事相談、トイレ用具、その他 消費生活改善に関する相談
- ★アンケートに答えて景品をもらおう アンケートの回答者に抽選で景品をさしあげます。



第3回 ふっさ健康まつり

各種相談コーナー
健康のことなら何でも気軽に相談してください

- ①健康医療相談(医師による相談) ②健康歯科相談(歯科医師による相談)
- ③くすりの健康相談(薬剤師による相談) ④栄養相談(栄養士による相談)
- ⑤健康相談 ⑥体力相談(大学教授による相談) ⑦食品衛生相談 ⑧環境衛生相談 ⑨ペット相談

体力チェックコーナー



あなたの体力年齢は?

①持久力 ②肺活量 ③握力 ④垂直跳 ⑤敏捷性 ⑥巧緻性 ⑦脈波テスト

栄養コーナー

上手にとろうカルシウム

①試食 ②糖度測定 ③塩分測定 ④食事診断 ⑤献立見本 ⑥パネル等展示

消防署コーナー

大事です 救急車の着くまでが

①応急救命処置の実演 ②救急隊使用機材の展示 ③パネル等展示

学校・保育園の給食コーナー

学校・保育園給食の内容がわかります

①献立見本 ②各種調理器具の展示 ③子供たちへの栄養指導 ④パネル等展示

模擬店コーナー

ほくも、わたしも楽しみたい

①焼そば ②おでん ③クッキー ④コーヒー ⑤ポップコーンの実演 ⑥肉まん・あんまん ⑦ジュース・牛乳等(内容変更の場合あり)

※収益金は、社会福祉協議会に寄附します。

ふれあいミニ動物コーナー

かわいい動物といっしょに遊びましょう

①ふれあいミニ動物園

うさぎ、あひる、モルモット等のミニ動物とチビ子が手で触れあい、いっしょに遊べます。(動物が変わることもあります)

②小犬、小猫の里親探し

小犬、小猫が生まれ育てられなくなった方。かわいい小犬、小猫が欲しい方、お集まりください。かわいがってくださる里親探しをします。正午～午後1時。ただし保護者の承諾が必要です。

※引きとった小犬、小猫の避妊・去勢手術を獣医師会のご協力により特別価格で実施できます。

軽スポーツコーナー

子どもからお年寄りまでチャレンジしませんか

①輪投げ

その他

- ①包丁研ぎ(切れなくなった家庭の包丁を持参してください...有料)
- ②作りたての赤飯プレゼント(数に制限あり)
- ③機能訓練生の作品を展示
- ④介護用品の展示(寝たきり等在宅介護に必要な用品)
- ⑤献血功労伝達式(平成3年度献血回数30、50及び100回の方に記念品授与)
- ⑥エイズ予防に関する展示
- ⑦プラスチックバンド演奏(福生第一中学校プラスチックバンド部)
- ⑧覚せい剤等乱用防止推進キャンペーン
- ⑨健康クイズ(景品が先着500人まで出ます)

※駐車場・お願い

駐車場は、第三小学校校庭・第一中学校校庭の一部と市民会館・公民館の駐車場を用意しておりますが、台数に制限があり混雑が予想されますので、車でのご来場はなるべくご遠慮ください。

10月の交通キャンペーン

若者の交通事故の特徴の一つにカーブを曲がり切れず路外や反対車線に飛び出して衝突する単独事故が挙げられます。これは、運転技術とスピードのバランスがとれていないままスピードを出し過ぎて車両のコントロールができなくなってしまう結果といえます。

自動車、バイクは、その性能を正しく引き出し完全に操作し抜くところに利便性や運転の楽しさがあるはずですが、スピードはハンドルやブレーキ操作の技術の中で出すのが鉄則です。それも、ギリギリの速度でなく、常に必要なゆとりを

若者の無謀運転を追究しよう

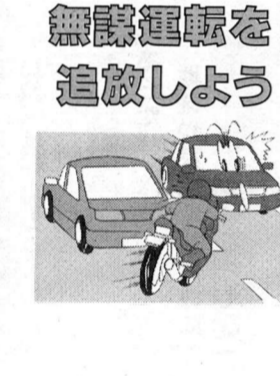

残していなければなりません。スピードに振りまわされたら、自動車、バイクの性能を自分の技量と錯覚している限り本当の安全運転はできません。若者の無謀運転による交通事故は減少しないでしょう。特に二輪車は身体をむき出しているため、無謀運転が死亡事故につながるケースが高いのです。

◎カーブ事故を起こさないポイント

- カーブの手前では、必ず減速しましょう
- カーブの半径に応じた速度で曲がきましょう
- キープレフトを守りましょう
- ゆっくり進入、徐々に立ちあげて曲がるのがカーブ走行の原則です
- カーブでの急ブレーキは危険です
- 公道で、限界をためずのはやめましょう
- スピードが 鬼にすする

都立多摩工業高校公開講座 『パソコン入門講座』

初心者から中級程度を目指した講座です

期間・時間

第1回 ワープロ「一太郎」講座 11月24日(火)～28日(土)全5回

第2回 表計算「ロタス123」講座 11月30日(月)～12月4日(金)全5回

※時間は各回午後6時～9時 費用無料

場所 都立多摩工業高校パソコン室

対象 20歳以上の都民の方

定員 30人(応募多数の場合は抽選)

申込み 11月10日(火)までに往復ハガキに希望講座名・氏名・住所・年齢・電話番号・職業を記入し、〒191 福生市熊川215 多摩工業高校公開講座係へ。

※両方の講座を申し込まれる場合は別々に申し込んでください。

問合せ 多摩工業高校公開講座係(☎51-3435)へ。

テレビ・ラジオでおなじみのアナウンサー

大沢悠里 講演会

※入場無料

日時 11月6日(金)午後7時30分～9時(午後7時開場)

場所 市民会館大ホール

定員 先着1,206人

主催 福生市公立小・中学校PTA連合会

問合せ 新井(☎52-30028)へ。

演示

11月1日(日)・3日(祝)
7日(土)・8日(日)・14日(土)

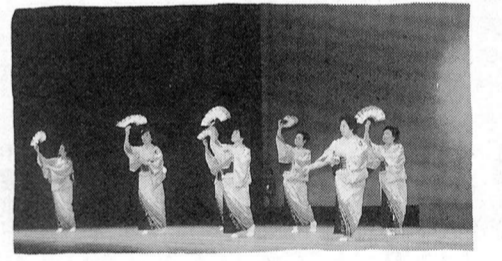

- ▶日本舞踊 市民会館大ホール(正午～午後4時30分)
- ▶民謡 市民会館小ホール(午前10時30分～午後6時)
- ▶雑子 市民会館前庭(午前10時～午後2時)
- ▶お茶席 市民会館3階ロビー、第6・7集会室(午前10時～午後3時)
- ▶講演会 中央図書館(午後2時～4時)
- ▷邦楽 市民会館大ホール(午前11時～正午)
- ▷民謡 市民会館大ホール(午後零時30分～5時)
- ▷詩吟 市民会館小ホール(午前9時～午後5時)
- ▷カラオケ大会 市民会館小ホール(午後5時～9時30分)
- ▷将棋大会 福祉会館大広間(午前9時～午後6時)
- ▶バレエ 市民会館大ホール(午後5時30分～8時30分)
- ▶大正琴 市民会館小ホール(午後1時～5時)
- ▶ダンスパーティー 市民会館第4・5集会室(午後6時～9時30分)
- ▷音楽の広場 市民会館大ホール(午後1時～4時)
- ▷邦楽(三曲) 市民会館小ホール(午前11時～午後3時)
- ▷俳句大会 福祉会館3階ホール(午前9時～午後9時30分)
- ▶バレエ 市民会館大ホール(午後5時30分～8時30分) ※入場整理券が必要(問合せ 栗林☎52-4059)
- ▶市民画劇場 市民会館小ホール(午後2時30分～4時30分) (午後6時30分～8時30分)

問合せ
中央図書館(☎53-3111)
わかたけ分館(☎51-0083)
わかざり分館(☎52-7421)

図書館 だより

11月

6日(金) 中央 (3:30)	11日(水) わかたけ (3:00)
7日(土) 中央 (3:30)	12日(木) わかざり (3:30)
8日(日) 中央 (3:30)	13日(金) 中央 (3:30)
18日(木) わかたけ (3:00)	25日(水) わかたけ (3:00)
19日(木) わかざり (3:30)	26日(木) わかざり (3:30)
20日(金) 中央 (3:30)	27日(金) 中央 (3:30)

工作 かわぐるま
ペーパーサークル とりかえっく
ハネルシアター ねずみくんの ヌョッキ
立ち絵紙芝居 そんぞく

司修 装丁画原画展



『複合汚染』(有吉佐和子)、
『月山』(森敦)をはじめ数多
くの文学作品のブックデザイン
を手がけている司修氏の原画、
約40点を展示します。版画、写
真等さまざまな手法で本の顔を
つくる装丁家(ブックデザイナー
)「司修の世界」へぜひおい
てください。

ご利用ください本の配達サービス

図書館では、体が不自由等の事情により、
来館できない方に対して、本の配達サービス
を行っています。
これは、希望される本・雑誌・CD・カセ
ットテープなどを、職員が自宅までお届けす
るというサービスです。一度に合計10点まで
4週間お借りになれ、利用は無料です。
ご希望の方は中央図書館までお気軽にお問
い合わせください。



期間 11月1日(日)～3日(祝)
場所 中央図書館2階会議室
講演会

多くの本づくりに携わって
—装丁という
仕事を中心に—

今年の講演会は原画展の作者
である司修氏をお招きいたしま
す。装丁(ブックデザイン)とい
う仕事を通しての本づくりに係
わる話をお楽しみください。
日時 11月1日(日)午後2時
～4時
場所 中央図書館研修室
定員 先着70人
講師 司修氏(画家、ブックデ
ザイナー、作家)
問合せ 中央図書館へ。

市民文化祭の実施に伴う 市民会館、公民館本館 図書館、プチギャラリーの 臨時閉館、休館のお知らせ

市民文化祭の実施に伴い、市民会館、公民館本館、図書館
(分館を含む)は11月3日(祝・火曜日)を、プチギャラ
リは11月2日(月)を臨時閉館いたします。
なお、市民会館、公民館本館、図書館(分館を含む)は、
11月4日(水)、5日(木)が振り替え休館となります。
ただし、公民館松林分館、白梅分館については、4日(水)
のみ振り替え休館となります。

公民館 だより

市民大学講座・法律

『自己破産』 —破産法—

自己破産

クレジットやサラ金などに
よるカード破産とそれに伴う一家
心中や犯罪などが社会問題にな
っています。
今回は自己破産を中心に破産
法を学んでいきます。

日時 11月9日、16日、30日の
月曜日 午後7時30分～9時
30分 全3回
場所 公民館
講師 宇都宮健児氏(弁護士)

寿市民ひろば 寿講演。懇談会III

日時 10月24日(土)午後2時
～4時
場所 公民館(市民会館)3階
第4・5集会室

※ご来館の際はエレベーターを
ご利用ください。どなたでも
直接ご来場いただけます。
内容 「まちの移り変わり」と文
化活動」
話題・資料提供 山崎茂男氏
(福生珠算学校校長。福生に
生き、このまち・文化をこよ

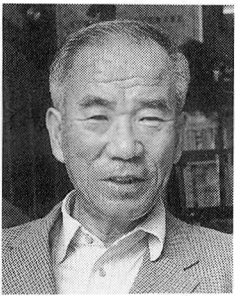

▲ 山崎茂男氏

問合せ 公民館(☎52-1711)
1)へ。

休館日変更の お知らせ

平成5年1月1日からつぎの施設の
休館日が火曜日から月曜日に変更にな
りますので、ご利用の際はご注意ください。
▽休館日が変更になる施設△
市民会館・公民館、松林分館、白梅
分館、中央図書館、わかざり分館、わ
かたけ分館、市民体育館、熊川体育館、
地域会館。



お出かけください
松林だれでもなんでも展

「だれでもなんでも展」は、
幼児から80歳を超えるお年寄り
の方までが、さまざまな手作り
の作品を出品する気さくな文化
祭です。ご家族おそろいでお出
かけください。
日時 10月24日(土)午後1時
～5時・25日(日)午前10時
30分～午後4時30分
▽展示作品募集中△展示の受付
を火曜を除くいつでも行って
います。なお作品の搬入は10
月22日(木)になります。
問合せ 松林会館(☎52-36
24)へ。

基礎から学びませんか
木工作教室
木のあたたかみ、手づくりを
大事にし、木の大切さを知る白
梅木工教室です。木工の基礎
から学びませんか。
日時 11月21日(土) 午後2
時～5時 以後毎週土曜日
全5回
場所 白梅会館
定員 先着5人
費用 材料費実費

身近の野草

(51)

ががいのも

ががいのも

東アジアの温帯・暖帯に広
く分布し、北海道・四国・九
州の日当たりの良いやや乾い
た原野に生える多年生のつる
草(別名)がみくさばんや)。
長い地下茎を引いて繁殖する
とのこと。

私が市内で見したのは中央公
園の南端で低木にはい登って
咲いていました。花は径1cm
位でピンクがかかった淡紫で、
かのこのように集まって咲い
てとても美しいのです。
今年の暑さがこの花に条件
が良かったのでしょうか、図
書館での絵の教室で先生が仲
間の絵に手を入れて下さり
ながら「今年はこの花を描
いている人が多いよ」と言
っておられました。この絵
は3年前の9月初め飯能
に近い宮沢湖のほとりで歩
道の手すりからみつけた
て、まだつぼみがあるのに

文と画 佐藤文子



※道具のある方はお持ちくださ
い。
申込み・問合せ 10月24日(土)
から白梅会館(☎53-345
4)へ。

場所 白梅会館
申込み・問合せ 白梅会館(☎
53-3454)へ。
白梅親子映画会
『竜の子太郎』他1本
竜の子太郎が、竜に姿をかえ
ている母親に会いに行く話で
す。

日時 10月28日(水)午後7時
30分 以後原則として毎週水
曜日 全7回

日時 10月24日(土)午後2時
場所 白梅会館
対象 アニメですから、幼児か
ら楽しめます。
定員 先着90人(入場無料)
問合せ 白梅会館(☎53-34
54)へ。

市役所は毎週土曜日が休みです

田園会館であそぼうよ!

申込み・問合せ
☎52-3133へ。



コロッケをつくらう

野菜がたっぷり入った、ホカホカコロッケをつくらう。男の子も参加してね。

日時 10月31日(土)午後2時30分～4時30分

場所 田園会館

対象 小学生20人(先着順)

費用 材料費実費

申込み 10月22日(木)から

伝言板をつくらう

ペニヤ板に生地をはるだけでできる伝言板をつくらう。

日時 10月28日(水)午後2時30分～4時30分

場所 田園会館

費用 材料費実費

対象 小学生先着15人

申込み 10月22日(木)から

親子であそぼう

今月は「リズムダンス」です。手・足をやわらかく動かしてお父さん、お母さんも一緒に踊りましょう。

日時 10月24日(土)午前11時～11時30分

場所 田園会館 ※入場無料

場所 田園会館

対象 幼児と父親、母親

申込み 当日直接田園会館へおいでください。

おもしろゲーム・スポーツ大会

友だちと一緒にいろんなゲームやスポーツに挑戦しよう。

日時 11月7日(土)午後2時30分

場所 多摩川中央公園

内容 じゃんけんリレー、おせんべい食い競争など

対象 小学生(3人か4人一組)

定員 先着10組

申込み 10月22日(木)から

「走れメロス」

日時 10月24日(土)午後2時30分

場所 田園会館 ※入場無料



墓を中心とした

長沢の縄文集落

福生市内には、現在16か所の遺跡が確認されていますが、最大規模のものは、縄文中期(約四千年前)の長沢遺跡です。長沢遺跡は、福生市立第一小学校から福生消防署付近にかけてひろがり、過去7回の発掘がおこなわれています。

昨年、市立福生保育園の建て替えに伴って、第8次調査が実施され、新発見の成果がありました。今回の発掘は約千平方メートル

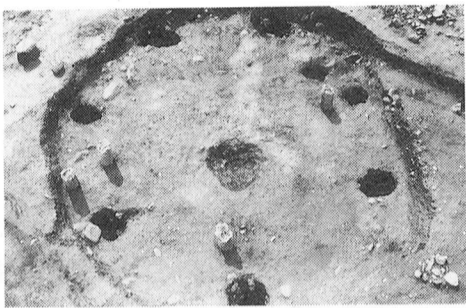

▲長沢の住居址

トル程の範囲でしたが、縄文中期前半の住居址15軒が発見されました。この数は、これまで長沢遺跡で発見された全住居址の数を上回っています。この付近に住居が密集していたことを示しています。

縄文中期は、多摩川流域の各所に大集落が営まれましたが、土器は前半には立体的文様の勝坂式が、後半には渦巻文の加曾

利E式が使われました。今回の調査では一万点を超える土器片がみつかり、復元された土器も数十点になります。しかし、土器はすべて勝坂式で、加曾利E式は一片も含まれていませんでした。

一方、これまでの調査で、消防署周辺からは加曾利E式の住居が多く見つかっています。したがって、長沢縄文人は、時期によって住居を移動したことが証明されました。

加えて、第二次調査では、遺跡の中央部に墓域が発見されています。この墓には勝坂式期と加曾利E式期の両者があることから、ここを中心に集落が営まれたことが明らかにになりました。墓を中心とした集落は立川市向郷遺跡にもあります。長沢縄文人は集落内で居住地域と墓域を明確に分け、ムラの規律を守りながら生活していたようです。

福生市史編さん室 ④⑥

講演会 性教育を考えてみる

最近のテレビ、雑誌また風俗産業等の宣伝活動によって、性に関する情報が街中に氾濫しており、児童、生徒の心身発達段階にも悪影響を及ぼしています。以前は、子供に性教育を行うには適切な指導法や専門的知識も少なく、また羞恥心もあり抵抗がありました。時代もますます変化し、子供達に正しい性に関する知識を学ばせるためにも、家庭や学校での正しい教育が不可欠となっております。

福生市学校保健会では性教育について多くの方々と考えていただくとう自主講演会を開催します。多数の市民の皆さんの参加をお待ちしております。

日時 10月24日(土)午後2時

場所 商工会館3階ホール

講師 道又正達氏(学校医、福生市学校保健会会長)

主催 福生市学校保健会

問合せ 教育委員会庶務課学務係(☎52-5512)へ。

第98回 市民名画劇場



お互いに心のふれあうことのない大都会の人たち。ただひしめきあって生きているにすぎない都会の群衆。そんなひとりの青年が自分の存在を必死で世間に認めさせようとする。タクシー運転手の物語である。

△監督 V マーチン・スコシージ

△主演 V ロバート・デ・ニーロ

日時 10月24日(土)午後2時

30分・午後6時30分(2回上映、開場30分前)

場所 市民会館小ホール

定員 各回とも先着260人

※入場無料(なお、午後6時30分からの上映には、中学生以下は保護者の同伴が必要です)

問合せ 市民会館(☎52-1171)へ。

空手道

練習日 毎週月曜日、木曜日

時間 午後7時～9時30分

場所 市民体育館剣道場

※練習時間は各自自由に選択できます。

申込み 直接練習日に剣道場へ

空手道教室

練習日時 毎週月曜日 午後6時～7時15分

場所 福生市立第七小学校体育館

申込み 直接練習日に第七小学校体育館へ。

問合せ 半澤(☎51-00325)へ。

初心者 弓道教室

期間 10月21日(水)～11月21日(土)毎週水曜日・土曜日

時間 昼の部 午前10時～11時

30分・夜の部 午後7時30分～9時

場所 市民体育館弓道場

対象 高校生以上の男女

集 員 募 集

費用 無料

※用具は用意してあります

申込み 当日直接弓道場へ

問合せ 福生市弓道連盟 井上(☎51-5187)へ。

志 茂

ダンスサークル

秋です。楽しいダンスを始めませんか。初級者、中級者の新規会員を募集しています。

練習日時 毎週水曜日 午後7時30分～9時30分

場所 扶桑会館(消防署うら)

※ご希望の方は直接扶桑会館においでください。見学もご自由にどうぞ。

連絡先 村野(☎51-1648)へ。

フラダンス 愛好会

今、静かなブームを呼んでいるフラダンス。若い人からお年寄りまで、スローテンポのハワイ音楽にあわせて汗を流してみませんか。

活動日時 毎週金曜日 午前11時～正午

場所 市民会館3階第5集会室

問合せ 高橋(☎52-0056)へ。

西多摩地域広域行政圏協議会
芸術文化鑑賞事業

レニングレード 国立バレエ

ムソルグスキー記念?

本来の悲劇美。よみがえる原典版「白鳥の湖」。大きな感動が日本中をつつむ。

△ソリスト(予定) V リヤドミラ・セメニヤカ、スベトラナ・スミルノワ、レギーナ・クズミチヨワ、ナタリア・キリチュク他

△管弦楽 V レニングレード国立オペラ・バレエ劇場管弦楽団

△芸術監督・首席バレエマスタ

1 V ニコライ・ポヤルチコフ

△指揮 V アンドレイ・アニハノフ、パーヴェル・ブペリニコフ

△演目 V 「白鳥の湖」チャイコフスキー作曲/全3幕4場

日時 平成5年1月23日(土)午後6時30分開演

場所 市民会館大ホール

入場料 全席指定4、500円

発売日 10月24日(土)午前9時発売

発売当日は一人2枚まで。入場は小学生以上で電話予約はありません。

プレイガイド 市民会館ほか

問合せ 市民会館(☎52-1171)へ。

プレイガイド

- 市民会館 ☎52-1711
- 市役所市民相談係 ☎51-1511
- かたばみ楽器 ☎51-0038
- チケットセゾン ☎52-5111
- 西友福生店 ☎(0428)24-6711
- 西友河辺店 ☎96-1533
- 井上商店(五日市町)

30分開演

11月の休日診療所

11月の休日診療所の開設日及び開設場所(開設医療機関)は、次のとおりです。

■内科・小児科(昼間診療所)

- ▽開設日 毎休日
- ▽開設場所 健康センター
52-0099
- ▽診療時間 午前9時～正午
午後1時～5時

■内科・小児科(準夜診療所)

- ▽開設日 毎休日
- ▽開設場所 羽村市平日夜間急患センター〔羽村市緑ヶ丘5-1-2(☎55-9999)〕
- ▽診療時間 午後5時～10時

■歯科休日診療所

- ▽開設日及び開設場所
・11月1日(日)・3日(祝)

青梅市健康センター
所在 青梅市☎0428-2312191

・11月8日(日)江藤歯科医院
所在 福生市☎51-0115

・11月15日(日)ムライ歯科医院
所在 福生市☎53-8819

・11月22日(日)吉成歯科医院
所在 福生市☎53-5538

・11月23日(祝)あつみ歯科医院
所在 福生市☎52-8488

申込み 11月2日(月)から24日(火)までに健康センター(☎51-1511内線323・324)へ。

※電話でも申し込みます。なお、次のような方は受診できません。

- ①胃を手術した方
- ②現在、胃または十二指腸を治療中または経過観察中の方
- ③胃の検査、受診後1年を経過しない方
- ④妊娠中の方(疑いを含む)

育児学級

- ◇第1日目「育児教室」
日時 11月4日(水)午前10時～正午
- ◇第2日目「離乳食教室」
日時 11月11日(水)午前10時～正午

場所 健康センター
内容 ①子育ての話と座談会
②家族計画について
講師 保健婦及び助産婦

「福祉のまちづくり」にご協力を!

市では、住みなれたまちで安心して暮らせるまちづくりを進めるため、高齢者と障害者の方を対象に生活実態調査を実施いたします。

- ①調査対象 市内に居住する65歳以上の高齢者
- ②調査方法 調査票を郵送いたします。
- ③調査期間 10月下旬から11月中旬まで
- ④調査票の回収 調査票を郵送いたします。

健康相談

- ①日時 11月5日・12日・19日
・26日 毎週木曜日 午前9時30分～11時
- ②日時 11月16日(月)午後1時30分～3時
- ③日時 11月20日(金)午前9時30分～11時
- ④日時 11月26日(木)午後1時30分～3時

場所 市役所1階ロビー
相談者 保健婦及び栄養士
※申し込みは不要です。直接、開設場所においでください。

福生市医師会だより

痛風の発作は、多くの場合足の親指に夜、激痛を覚えるという症状に始まり、次第に他の部位の関節に及びます。発作のおきた部位は関節が腫脹し、ふれたり押ししたりすると痛みが増し、発赤や熱感を伴うこともあります。この激痛発作は、いったん寛解しますが次第に間隔をつめて繰り返す様になります。

痛風・高尿酸血症

尿酸は細胞の新陳代謝から自然に生じるものと、食物に含まれていたプリンという物質から生ずるものの合計からなります。健康な人では、体中の尿酸の量と尿などで体外へ排泄される尿酸の量がうまくつりあっています。ところが、つりあわなくなったとき、つまり

- ①尿酸のできる量が多過ぎるとき
 - ②尿酸の排泄量が少な過ぎるとき
- 尿酸の量が増え高尿酸血症になります。

この病気では痛みのないときにも、その根底には高尿酸血症が横たわっています。この治療

を直ざりになると多くの合併症をひきおこします。このため、尿酸値の変化をみて薬の種類や量をきめたり適切な治療が必要となります。定期的に検査を受け医師の指示をおおまきしょう。また、治療によって痛みがなくなったからといって薬の服用を中止したりすると、再発や合併症がおりま

尿量は相当出ていると思っても案外少ないものです。尿中の尿酸をうすめて排泄するためには食事以外に相当量の水分をとらねばならず、2リットルには及びませんので、気をつけて水分摂取する必要があります。ただし高血圧の方、心臓病のある方は医師の指示にしたがってください。

②プリン体やタンパク質を多く含んだ食品をひかえましょう
臓物、肉類、豆類などを極端に多く食べるのは好ましくありません。

③肥満は痛風の合併症、高脂血症、糖尿病を悪化させます
カロリーを取りすぎないように心がけましょう。

- ④飲酒をひかえましょう
アルコールを多くすると体内の尿酸が増えます。アルコールは清酒1合以下、ビール中ビン1本以下程度におさえましょう。

す。医師の指示通り規則正しく薬は服用してください。
高尿酸血症の診断を受けたとき自分で気をつけられる日常生活療法として次のことがあげられます。

①水分を十分にとり、1日の尿量を2リットル程度になるようにしましょう
文責 山口医師

11月の予防接種



11月の予防接種は、三種混合(百日せき・ジフテリア・破傷風)とポリオ生ワクチン(急性灰白髄炎)です。予防接種を受

けるお子さんの問診票には、必要事項を記入して、必ず印鑑を押して母子健康手帳と一緒に当日ご持参ください。
なお、予防接種を受けるお子さんは、前日早めに寝かせて十分な睡眠をとらせてください。
※問診票は、ボールペン等で記入し、鉛筆で記入のものや印鑑を押さないものは受け付けることができませんので、ご注意ください。

月日	曜日	接種区分	対象者	備考
11月24日	火	三種混合	平成2年4月1日生まれから4歳までの子	対象者1期は、3月8週間隔で3回受ける。
11月26日	木	(1期の3回目)	平成2年7月1日生まれから3月31日生まれ	2歳から4歳までの子が対象で1期は、3月8週間隔で3回受ける。
11月12日	木	ポリオ生ワクチン	1回・2回未完了者	2回式です。春・秋に1回ずつ受けて完了させてください。

子防接種について不明な点は健康センター(☎51-1511内線323・324)へお問い合わせください。

11月の母子衛生行事



- 3 か月児健診 11月17日(火)
該当児 平成4年7月生まれのお子さん
- 6 か月児健診 11月10日(火)
該当児 平成4年5月生まれのお子さん
- 9 か月児健診 11月13日(金)
該当児 平成4年2月生まれのお子さん

1歳6か月児健診

11月25日(水)
該当児 平成3年4月生まれのお子さん
該当児 平成元年10月生まれのお子さん

保育・栄養相談

- ①日時 11月13日(金)
△受付 午後1時30分～3時
 - ②日時 11月18日(水)
△受付 午前9時30分～10時30分
- 場所 健康センター
内容 保育全般と家族計画
問合せ 福生保健所(☎51-0811)か健康センター(☎51-1511内線323)へ。