

市の人口と世帯
(平成4年7月1日現在)

人口	60,521人
男	30,793人
女	29,728人
世帯数	23,817

発行 福生市
〒197 東京都福生市本町5
編集 市長公室秘書広報課
市役所の代表電話番号
☎ 0425-51-1511

土曜日が休みとなる施設・窓口

- ・市役所本庁(分庁を含む)
- ・教育委員会事務局(市民体育館内)
- ・水道事務所(浄水所を除く)
- ・健康センター ・給食センター
- ・その他一福生市シルバー人材センター

土曜日も業務を行う施設・窓口

- ・福祉会館 ・保育園 ・田園会館
- ・地域会館 ・図書館(分館を含む)
- ・郷土資料室 ・市民会館
- ・公民館(分館を含む) ・体育館
- ・スポーツ施設(野球場、テニスコート、競技場等)
- ・燃やせるゴミの収集(粗大ごみを除く)
- ・その他一福生市社会福祉協議会・れんげ園

8月1日から 市役所はすべての土曜日が 休みになります

ご理解とご協力をお願いします

今日、労働時間の短縮は豊かでゆとりのある国民生活の実現や経済社会の国際化に対応するため、重要な国民的課題となっています。

すでに国は5月から、都、23区及び14市が7月から毎週土曜日の閉庁方式による完全週休二日制を実施しております。

福生市もこのような情勢の中で、第二回市議会定例会に完全週休二日制の関係条例を上げし、6月24日の本会議において可決され、8月1日から毎週土曜日、市役所の業務を休ませていただくことになりました。

実施にあたりましては、市民サービスの低下を来さないような体制作りを進め、新たに閉庁日の時間内に来庁できない方のために、住民票や税の諸証明について電話予約制度を設けました。これらも含め今後より一層の行政事務の効率化につとめてまいりますので、皆様のご理解とご協力をお願いいたします。

電話予約サービスを 開始します

なお、市民生活に直接かわるごみ収集や、保育園、図書館、市民会館、公民館、体育館などは従来通り業務を行います。左表をご参照のうえ開閉庁の施設についてご確認ください。

このサービスは、月曜日から金曜日の閉庁時間内に市役所に来られない方が、電話で住民票の写し等の予約を行い、指定された日時に取りに来ていただく方法です。

- ① 交付できるもの
住民票の写し、課税証明、納税証明、評価証明
- ② 請求できる方
本人または同一世帯の方
- ③ 手続き方法
午前9時から午後4時(昼休みを除く)までに各担当課に電話で予約してください(プライバシー保護のため、住所の有無等の内容については、

- ④ 交付日時及び場所
毎週火曜日と金曜日の午後5時15分から7時まで、市民課窓口で交付します(祝祭日は除く)。なお、予約のとき指定された日以外には交付できませんのでご注意ください。
- ⑤ 受取方法
本人または同一世帯の方が、申請に必要な印鑑と身分を証明するもの(免許証、パスポート、健康保険証等)及び手数料(1件150円)を用意しておいでください。また、予約した内容については、受領時に変更できませんのでご注意ください。

※従前から行っております郵送方式による請求制度も併わせてご利用ください。

◆問合せ・申込先
住民票関係 市民課市民係(☎51-1511内線263)へ。
税証明関係 税務課庶務係(☎51-1511内線231)へ。

福生七夕まつり行事予定

期 日	催 し 物	時 間	会 場・コ ー ス
8月6日～9日	写真コンクール	期 間 中	飾り付け全域
8月7日～9日	郷土の酒まつり	午後5:00～9:00	JAにしたま福生支店駐車場
8月7日～9日	七夕まつりチャリティヤキトリ	午後1:00～8:00	"
8月6日～9日	七夕まつり観光たばこ及び化粧品入りたばこ即売会	午後3:00～9:00	福生駅西口公園
8月6日～9日	飾り付け参加コーナー	午後1:00～9:00	"
8月8日・9日	七夕山野草展	午前10:00～午後8:00	扶桑会館
8月6日～9日	モーボトロンによる七夕生中継	午後1:00～9:00	福生駅西口駅前広場
8月2日(日)	ミス七夕コンテスト	午後2:30～5:00	福生市民会館小ホール
8月6日(木)	ちびっこ集まれ ジャンボ ジャンケン大会	午後2:00～3:30	福生駅西口駅前広場
	七夕オープニングセレモニー	午後5:00～6:00	福生駅西口駅前広場
	サンパレード	午後5:30～8:30	福生駅西口駅前広場～中央通り
	七夕ラブコールコンテスト	午後6:00～7:00	福生駅西口駅前広場
	日本舞踊の夕べ	午後7:00～9:00	福生第1小学校野外ステージ
8月7日(金)	七夕飾り付けコンクール審査	午後7:00～8:50	参加全区域
	飾り付け投票受付	午後7:00～9:00	指定の場所
	七夕飾り付けコンクール表彰式	午前11:00～正午	商工会館
	飾り付け投票受付	午後1:00～9:00	指定の場所
	福生消防少年団鼓笛隊パレード	午後2:30～3:30	銀座通り～中央通り～栄通り
8月8日(土)	おみこし・山車パレード	午後3:30～6:00	栄通り
	福生民謡パレード	午後5:00～8:40	銀座通り～中央通り～栄通り
	エルビス、ひばり日米そっくりさんショー	午後6:30～8:30	福生第1小学校野外ステージ
	七夕フリーマーケット	午後1:00～9:00	公営福生駅西口駐車場
	東京消防庁音楽隊パレード	午後2:30～3:30	銀座通り～中央通り～栄通り
8月9日(日)	飾り付け投票発表	午後3:00～4:00	商工会館
	陸上自衛隊音楽隊パレード	午後3:30～4:30	銀座通り～中央通り～栄通り
	七夕カラオケ大会	午後6:30～8:30	福生第1小学校野外ステージ
	福生民謡パレード(予備日)	午後5:00～8:40	銀座通り～中央通り～栄通り
	モデル移動撮影会	午後1:00～3:00	中央通り～銀座通り
8月9日(日)	カーニバル広場	午後1:00～5:00	福生第1小学校校庭
	七夕フリーマーケット	午後1:00～9:00	公営福生駅西口駐車場
	ミス七夕・ミス東京パレード	午後4:00～5:00	銀座通り～中央通り～栄通り
	武州唐獅子太鼓演奏	午後5:30～6:00	福生駅西口駅前広場
	七夕ロックコンサート	午後6:30～8:30	福生第1小学校野外ステージ
花火打ち上げ	午後8:00～8:30	多摩川中央公園付近	



七夕まつり交通規制にご協力をお願いします

■ 区域内は8月6日(木)～9日(日)午後1時～9時

■ 区域内は8月7日(金)～9日(日)午後3時～9時

※七夕まつり初日(6日)は、栄通り(新奥多摩街道)の交通規制はありません。

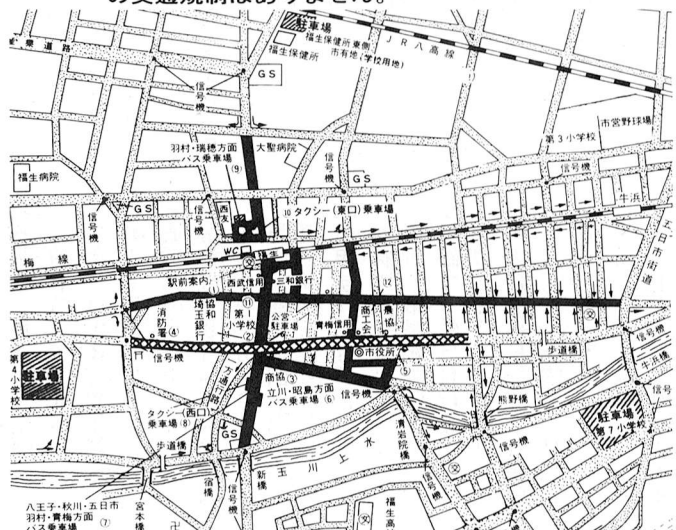

福生市表彰式

7月1日

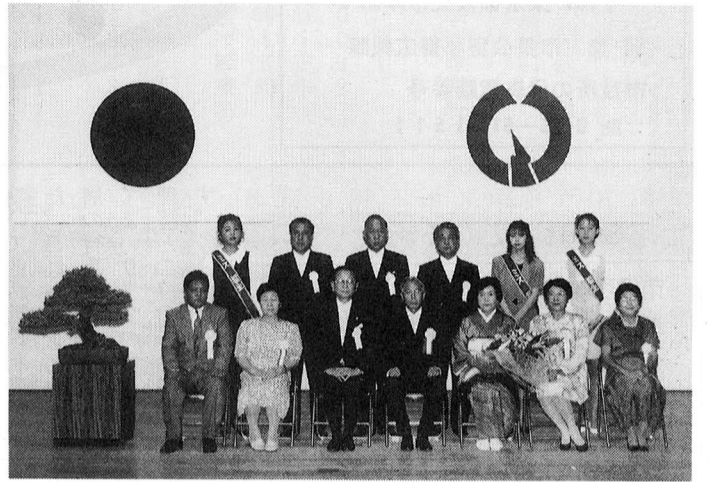

福生市表彰条例に基づき、次の方が7月1日の市制記念日に表彰されました。

自治功労表彰

▽教育委員会委員として多年にわたり市の発展に貢献した功績に基づく表彰
木村 和男氏 大字福生213番地

一般表彰

▽選挙管理委員会委員及び社会福祉協力委員(民生委員、児童委員)として多年にわたり市政に貢献した功績に基づく表彰
故池田 聖氏 大字福生100番地

故平原 治作氏 大字福生1210番地

▽学校医として多年にわたり市政に貢献した功績に基づく表彰
今里 勉氏 本町78番地

▽予防接種医として多年にわたり市政に貢献した功績に基づく表彰
野島 茂男氏 大字熊川30番地

▽消防団員として多年にわたり消防行政に貢献した功績に基づく表彰
林 賢治氏 大字熊川695番地

パートタイマー保母募集

市立すみれ保育園及び市立つくし保育園で働いていたパートタイマー保母を募集します。

募集人員 若干名

勤務場所

▽すみれ保育園(福生市福生946番地) 賃金 時給810円
資格 保母資格または教員資格

▽つくし保育園(福生市南田園1-4-12) 勤務期間 8月初旬〜平成5年3月末
勤務時間 午前8時30分〜午後5時

所有者 募集期限 7月31日(金)までに、履歴書、資格証明をご持参のうえ児童課児童保育係へ本人が直接おいでください。

問合せ すみれ保育園(☎51-0884)・つくし保育園(☎52-6181)・児童課児童保育係(☎51-5111内線326)へ。

お気軽においでください
下水道(水洗化) 無料相談

日時 7月23日(木)午後1時〜4時40分

場所 市民相談室

問合せ 下水道課 排水設備係(☎51-1511内線346)へ。

7月の交通キャンペーン 渋滞はみんなが迷惑 みんなで防止

交通渋滞をなくすために

①迷惑駐車はやめましょう

○迷惑駐車、渋滞の原因になります。特に、交差点付近の駐車はやめましょう。

○わずかな時間でも駐車場に入れます。

②交通情報を十分に活用しましょう

○車でお出かけの際は交通情報センター、ラジオ、テレビ、交通情報ラジオ(1620キロヘルツ)等の交通情報を十分に活用し、渋滞時間、渋滞路線を避けましょう。

③自動車の効率的な使用に努めましょう

○朝、夕のラッシュ時を避ける、貨物輸送の運行調整、同一方向への乗り合い等、効率的な自動車の使用に努めましょう。

○「自分一人ぐらいは…」という気持ちを捨てるのが大切です。できる限り公共の乗り物を利用しましょう。

福生市内で交通事故が多発しています

福生警察署管内3市1町の中で、福生市内での交通事故発生件数が一番多くなっています。一日も早く重大交通事故非常事態発令を解除させるためにも、心にとりをもった運転をお願いします。特にスピードの出すぎには注意しましょう。

8月の無料相談



法律相談 8月7日(金)・12日(水)・19日(水)・26日(水)
午前10時〜午後3時(1人30分)
・予約制先着8人。相談日の6日前から電話で受け付けます。
☎51-1511内線218
人権の上相談
8月5日(水)
午後1時〜4時

交通事故相談 8月20日(木) 午後1時〜4時
税金相談 8月21日(金) 午後1時〜4時
消費者相談 8月10日(月) 午前10時〜午後3時
☎51-1511内線276
パートタイム相談 毎週火曜日 午後1時〜4時
登記相談 8月6日(木) 午後1時〜4時
少年相談 8月14日(金)・28日(金)
午前9時〜午後5時
・予約制、当日午後4時までに市民相談室(☎51-1511内線217)へ。相談日以外は警視庁立川少年センター(☎22-6938)へ。

米国ジュニア大使14人 福生市でホームステイ



当市で実施している青少年海外派遣事業で、派遣生のホームステイに協力していただいている米国アラバマ州から米国ジュニア大使14人(中学生4人・高校生10人)が6月22日(土)来日し、26日の午後、ホームステイ先である当市を訪れました。

ジュニア大使の一行は、第三中学校を訪問し、生徒との交流会で大歓迎を受けた後、授業参観をし、習字の授業では、実際に漢字を書くなど体験してもらいました。次に市役所を訪問、歓迎会が行われ、市長の歓迎のあいさつ、ジュニア大使使節団団長のあいさつ、子供の代表、ブラッド・コリンズ君(17歳)のあいさつの後、福生市を訪問したことを記念して、一人ひとりに「来訪の証」を授与し、ハッピーを贈りました。また、日本文化にふれてもらおうと、琴の演奏、空手の模範演技を披露したところ、子供達は目を輝かせて見つめていました。

ジュニア大使の子供達も歌やパトシ演技、ローリースケートなどを披露してくれました。最後に、ホームステイ受け入れ家庭7家族と子供達の対面式が行われ歓迎会が終了しました。子供達は三日間、一家庭に二人づつ泊まり込んで交流をはかり、29日(月)の朝、市役所へ集合した子供達は、ホストファミリーと抱き合ったり握手をしたりして別れを惜しみ、バスへ乗り込んで行きました。バスから手を振る子供達の目にキラッと光るものが見えていました。

ジュニア大使の子供達は、歓迎会が終了しました。子供達は三日間、一家庭に二人づつ泊まり込んで交流をはかり、29日(月)の朝、市役所へ集合した子供達は、ホストファミリーと抱き合ったり握手をしたりして別れを惜しみ、バスへ乗り込んで行きました。バスから手を振る子供達の目にキラッと光るものが見えていました。



▲歓迎会で歌を披露する子供達

家庭用生ごみ堆肥化容器(コンポスト)を無料で貸出します。

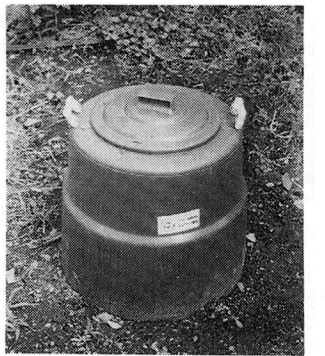

肥ができ、家庭菜園や植木等の肥料にご利用いただけます。ごみ減量を積極的にすすめるため、市民の皆さんの申し込みをお待ちしています。なお、申し込みの要領は次のとおりです。

市では、ごみ減量、リサイクル化促進の一環として、家庭から出る生ごみを堆肥化し、自家処理する容器(コンポスト)を無料で貸出します。

この容器は据え付けが簡単なうえ、生ごみを毎日手軽に処理でき、犬猫等による生ごみの食い散らかしも防げます。また、容易に堆

肥ができ、家庭菜園や植木等の肥料にご利用いただけます。ごみ減量を積極的にすすめるため、市民の皆さんの申し込みをお待ちしています。なお、申し込みの要領は次のとおりです。

- 申込み方法 7月20日(月)から市役所清掃課へ印鑑ご持参のうえ申請してください。
- 貸出し予定個数 300基(一世帯につき1基)
- 貸出しの決定 申請書を審査した後、後日、決定の通知をいたします。
- 配布方法 各家庭へ配送しますので、受領印をお願いします。
- 貸出し期間 貸出し決定から3年間。ただし、その後は譲与します。
- 貸出し条件等
- ① 容器を常に良好な状態で維持管理すること。
 - ② 目的以外に使用しないこと。
 - ③ 第三者に貸与しないこと。
 - ④ 堆肥等を自ら適切に処理すること。
 - ⑤ 市で実施するアンケート調査に協力すること。
 - ⑥ 容器をこわしたり、市外へ転出する等で使用できなくなった場合は、速やかに市に届け出ること。

生け垣保存奨励金等の制度が緩和されました



市では、生け垣を保存されている方々に奨励金を出しておりますが、ここで制度が緩和されます。

緑化標語募集

貴重な緑を守るため、緑化の推進と緑の保護を呼びかけることをテーマに標語を募集します。

対象 市内在住、在勤、在学の方
応募方法 官製ハガキに「緑化運動標語」と書き、1枚につき2作まで、応募者の住所、氏名、電話番号を記入のうえ

郵送してください。
応募先 8月31日(月)までに〒197 福生市本町5番地 福生市役所経済課農業緑化係へ。
※入選作品の著作権は、福生市のものでさせていただきます。なお、平成3年度の一席は「福を生むわがふるさと」は緑化からでした。

「資源の日」についてのお願い

市では7月から、ビン・缶・金属類・新聞紙・雑誌・ダンボール・紙片・古布など資源として再利用できる物を、ごみとは別に回収する「資源の日」を実施しています。市民の皆さんにご理解いただき、「資源の日」がさらに充実するように、次の事に気をつけて出してください。

- ① 燃やせるごみの中には、資源となる新聞紙、雑誌、ダンボール、紙片、古布が、燃やせないごみの中には、ビン、缶、金属類が、まだかなりの量が混ざっていますので、「資源の日」に出すようにしてください。
- ② ビン・缶を「資源の日」に出す時は、袋から出してビンは黄色の回収ボックス、缶は青色の回収ボックスの中へ入れるようお願いいたします。
- ③ 資源になる古布とは、背広、セーター、毛布等なんでも結構です。ただし、布団、端切れは出せません。なお、古布は、ぬれると使用できませんので、雨の日に出す場合は、ビニール袋等に入れ、ぬれないように工夫してください。
- ④ 資源回収ステーションを清潔に保つためと、資源の価値を高めるために、ビン、缶は、風呂の残り水等で十分ですので水洗いするようお願いいたします。

※「資源の日」に対するご意見、問い合わせ等ありましたら、清掃課庶務係(☎51-1511 1内線281・282)へお願いします。

画時点で申請をしてください。

◎生け垣保存奨励金
1か所5m以上10m以下の生け垣には1mあたり1、000円を、10mを超える部分には1mあたり3000円を交付します。

◎生け垣設置補助金
公道及びこれに準ずる私道に接する部分が5m以上の生け垣に対して、1mあたり5、000円(その生け垣の設置費が5、000円未満のときはその額)を掛けた額(10万円を限度額とします)を交付します。

既存塀の撤去補助金

石積塀等は4万円、万年塀等は2万円、金網塀等は3千円を限度として補助しております。

問合せ 経済課農業緑化係(☎51-1511 1内線277)へ。

出店しませんか



家庭でいらなくなった生活雑貨や、趣味の作品などを販売してみませんか。あなたにとって不要の品物でも、他の方にと

っては、とても必要なものもあります。ゴミ減量と資源のリサイクルを兼ねて、お気軽にご参加ください。

日時 9月27日(日) 午前10時～午後2時
※雨天の場合は10月4日(日)に順延

場所 市役所前庭

出店条件 市民の方(営業目的の方は参加できません)

出店料 無料

申込み・問合せ 経済課商工係(☎51-1511 1内線276)へ。

TAMAらいふ21



地域シンポジウム

「語ろう! 私たちのリサイクルタウン」

項目	内容			
場所及び時期	開催市	町田市	小平市	秋川市
開催日	8月2日(日) 午前11時～午後4時	8月8日(日) 午後1時～5時	8月9日(日) 午後1時～5時	
会場	リサイクル文化センター(JR小田急町田駅)	福祉会館(西武多摩湖線一橋学園駅)	キララホール(JR五日市線秋川駅)	
テーマ	「町田におけるごみ減量とリサイクル」	はじめよう、小平から! 「地球にやさしいリサイクル」	「ごみ減量とリサイクル」 「マイライフ。マイタウン。リサイクル時代の私たちの役割」	
コーディネーター	寄本勝美(早稲田大学教授)	八太昭道(㈱オストランド)	(人選中)	
基調講演	寄本勝美、岸 由二 ほか1名	八太昭道(㈱オストランド)	日本リサイクル運動市民の会	
パネラー	市民(2人)、生活学校、スーパー三和、西友町田店、薬師ヶ丘住宅自治会、市環境部(2人) 計8人	ダイエー小平店、東資協、生活学校、生活クラブ生協、学生、市環境部 計6人	五日市町長、空き缶処理対策協会、パーク商事、生活学校、町ごみ委員会、市民(2人) 計7人	
分科会	●生ゴミのコンポスト化 (薬師ヶ丘住宅650世帯の実験結果を踏まえて) ●地域資源回収活動 (活動団体の取組み) ●スーパーでのリサイクル活動 (トレー、袋抑制、過剰包装)	●「ごみ減量とリサイクル」 市民としての役割 ●「ごみ減量とリサイクル」 企業としての役割 ●「ごみ減量とリサイクル」 行政としての役割	基本方針 (1) リサイクルの方向づけ (2) 意識の高揚と現実 等 *分科会は会場の都合で実施しません。	

リサイクルさせよう限りある資源

8月の資源回収予定		
実施団体	実施日	地域
熊牛福寿会	8月23日(日)	熊牛町会
幸せ会	8月23日(日)	都営熊川アパート付近
南田園3丁目子供会	8月8日(土)	南田園3丁目町会
本町一町会	8月30日(日)	本町一町会
武蔵野台1丁目子供会	8月23日(日)	武蔵野台1丁目町会
福生フェニックス	8月15日(土)	全域
鍋二町会	8月日未定	鍋二町会

※天候等により変更する場合があります。
問合せ 清掃課庶務係(☎51-1511 1内線281)へ。

▶参加申込み いずれも当日、会場で30分前から受付 ▶問合せ TAMAらいふ21協会 リサイクル部(☎21-0100)へ。

市の業務はお休みです

国民健康保険たより

保養施設

利用者に 宿泊費を補助

海に山にと、楽しい夏がやってきました。市では、国民健康保険に加入されている方の保養と健康増進のため、保養施設を利用した場合、宿泊費の補助を行っています。

- ◎補助 被保険者1人につき、1年度、1泊に限りです。
- ◎補助額 1人1、500円(ただし、小学生以下は1、000円です)
- ◎保養施設 全国に所在する公営宿泊施設(国民宿舎、国民休暇村、国民年金保養センター)

福医療証は届きましたか

7月1日から使用する福医療証を受給者に郵送しましたが、お手元に届いておられますか。医療証が届いていない受給者の方はご連絡ください。

- ◎また、福医療証を受給できる方は大正11年7月2日から昭和2年6月30日生まれで次の条件に該当する方です。
- ◎市内に住民登録のある方(外国人登録法による登録者も含む)
- ◎医療保険加入者(社会保険本人の場合を除く)
- ◎所得制限基準額以下の方
- ◎所得制限基準額表

扶養親族の人数	基準額
0人	2,376千円
1人	2,826千円
2人	3,176千円
3人	3,526千円
4人	3,876千円
5人	4,226千円

問合せ 保険年金課給付係(☎51-1511内線268)へ。

江の島と鎌倉に 海の家を開設

東京都国民健康保険団体連合会では、被保険者の皆さんのために、今年も「海の家」を開設しました。どうぞ気軽にご利用ください。

- ◎開設期間 7月15日(水)～8月25日(火)
- ◎時間 午前9時～午後5時
- ◎場所 江の島(東浜海岸)の紀伊国屋と鎌倉(由比ヶ浜海岸)の東亭。なお、宿泊はできません。
- ◎無料利用券 保険年金課給付係(☎51-1511内線268)に用意してあります。

国民年金だより 国民年金のA

サラリーマンの奥さんの届け出

私はサラリーマンの夫に扶養されている妻です。夫は厚生年金のある会社を本年4月末日退職し、6月1日新たに厚生年金のある会社に再就職しました。前の会社で国民年金「第3号被保険者該当届」を市役所に提出しましたが、6月から自動的に第3号被保険者となるのでしょうか。

残念ですが自動的に第3号被保険者になりません。この場合ご主人が前の会社を退職した時、お二人とも国民年金の第1号被保険者となり、第3号被保険者該当届を市役所に再提出しなければなりません。そうしないと将来奥さんの年金が減額されたり、もらえなかったりします。また届け出が遅れ2年以上経過しますと、2年以上前の期間はサラリーマンの奥さん

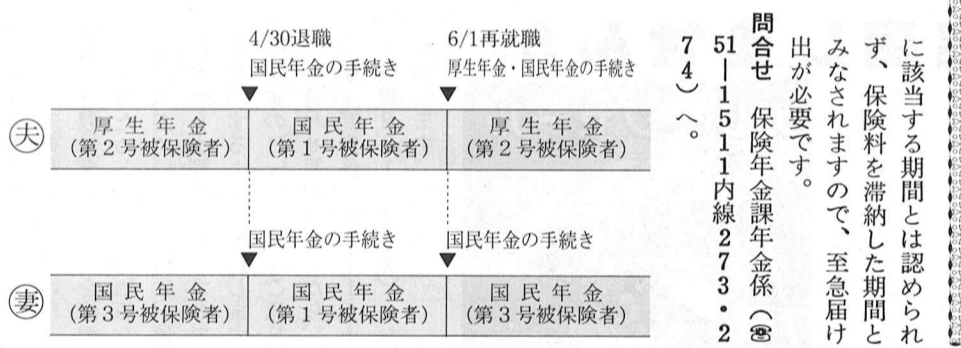

心身障害児の 就学相談

教育委員会では、今年も心身に障害のあるお子さんの就学相談を行います。この就学相談を受けられる方には、あらかじめ「就学相談票」を提出していただきますので、保護者の方のご協力をお願いします。

- ☆対象児
 - ①平成5年4月に、小学校に入学する心身に障害のあるお子さん
 - ②平成5年4月に、都立盲、ろう、養護学校の小学部・中学部へ入学を希望されるお子さん
 - ③平成5年4月に、市立小・中学校の心身障害学級に入学を希望されるお子さん

平成4年度 就学義務 猶予免除者の 中学校卒業程度 認定試験

この認定試験は、病気などやむを得ない理由により、就学を猶予または免除された方で義務教育を修了できなかった方に、中学校卒業程度の学力があるか

- ④現在、就学猶予になっていて平成5年4月から就学を希望されるお子さん
- ☆受付及び問合せ 8月17日(月)までに、就学相談票を市民体育館内教育委員会指導室指導係(☎52-5513)へ提出してください。
- 願書受付期間 8月3日(月)～9月2日(水)
- 受付場所 東京都教育庁学務部義務教育心身障害教育課(新宿区西新宿2-8-1東京都庁第二本庁舎30階)
- 試験日 11月6日(金)
- 試験場 東京都立中央図書館(港区南麻布5-7-13)
- 試験科目 国語、社会、数学、理科、外国語(英語またはドイツ語、フランス語)
- 問合せ 教育庁学務部義務教育心身障害教育課小中学校担当(☎03-5320-6752)へ。

第4土曜日の7月25日(土)

子どもの健全育成キャンペーン

街づくり ぼくの手きみの手 みんなの手

夏休み子どもの非行防止

非行防止は 家庭から

子どもが放火や暴行などの非行に気がつくのは、親や教師の目撃だけでは遅い。家庭での指導が最も重要。子どもが放火や暴行などの非行に気がつくのは、親や教師の目撃だけでは遅い。家庭での指導が最も重要。

保健所だより ぜん息教室

内容と日時

- ◆1日目 8月27日(木) 午後1時30分～4時
- ◆2日目 8月28日(金) 午後1時30分～4時

講師 福田義子氏(日本音楽療法連合会)

講師 山登淳伍氏(元国立小児病院呼吸器科医長)

場所 福生保健所1階講堂

申込み 福生保健所(☎51-0811)へ。

私の好きなこの町で

ハーモニーのタペ

福生市民コーラス第14回定期演奏会

日時 8月1日(土)

開場 午後6時30分

開演 午後7時

場所 福生市民会館小ホール ※入場無料

指揮 小林光 ピアノ 山下やよい 曲目 Ⅱ Ⅲ Ⅳ Ⅴ Ⅵ Ⅶ Ⅷ Ⅷ Ⅸ Ⅹ Ⅺ Ⅻ

主催 福生市民コーラス

後援 福生市民会館

問合せ 坂戸(☎53-3573)へ。

指導助言をし、親自身も子どもの模範となるよう、日常生活に心を配りましょう。不必要な金銭の所持や持ち物に注意しよう。子どもに求めに応じて安易に小遣いを与えたり、必要以上に渡すことのないよう気をつけ、また、上手なお金の使い方についても助言しましょう。女子の場合、衣服や化粧などから非行化へのきざしが見られる場合があるのでよく注意しましょう。

市民ダンスパーティー

市内社交ダンスサークル13団体が合同で市民体育館においてダンスパーティーを開催したところ、約550人の男女が参加し、バンドが演奏するタンゴ、ワルツ、ジルバやルンバなどのリズムに乗って広いフロアを楽しく舞っていました。

6月28日

みんなの運動会

この「みんなの運動会」は、市内の体操サークルや健康サークルが、自分たちの活動発表と他のサークルとの交流を目的に開催している運動会です。小学生からお年寄りまで約200人が参加してデカパン競走などの競技を楽しみました。

市民体育館6月28日

第23回 福生市民総合体育大会

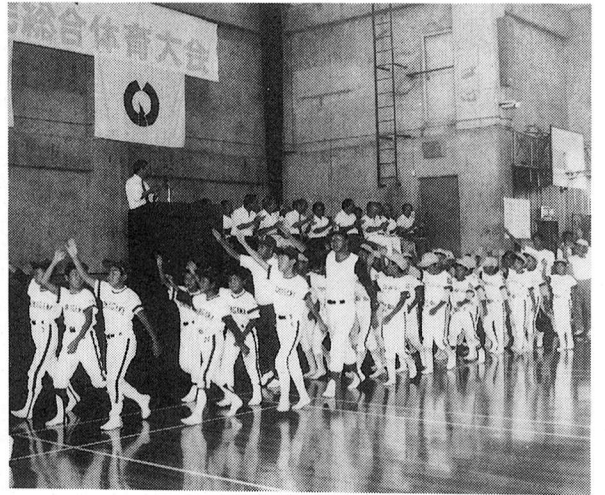

総合開会式 9月20日(日)
午前8時30分受付 9時開式
場所 福生市民体育館

福生市教育委員会
社会教育課 社会体育係
福生市北田園2-9-1
☎52-5511

㊦はトーナメント戦方式 ㊧はリーグ戦方式

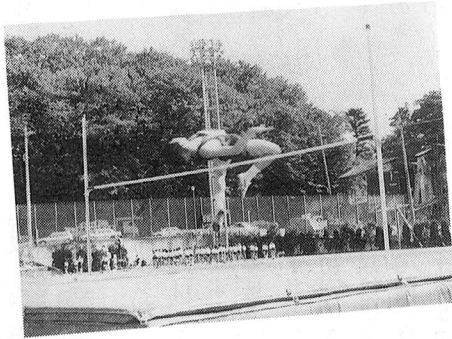

水泳競技種目

種目	性別	自由形	平泳	背泳	リレー
小学4年生	男・女	25m	25m		
" 5年生	男・女	25m	25m	25m	25m×4人
" 6年生	男・女	50m	50m	25m	25m×4人
中学生	男・女	50m	50m	25m	25m×4人
青年の部(25歳以下)	男・女	50m	50m	50m	
青年の部(26歳以上)	男	50m	50m	50m	
	女	25m	25m	25m	
一般の部(35歳以上)	男	50m	50m	50m	
	女	25m	25m	25m	
一般の部(40歳以上)	男	50m	50m	50m	
	女	25m	25m	25m	
一般の部(50歳以上)	男・女	25m	25m	25m	
自由参加					50m×4人

☆ 1人2種目まで出場できます。(リレーは除きます)



種目	期日(開始時刻)	場所	申込期限	申込み・問合せ	内容
軟式野球	9月6日(日)～ 11月29日(日) 午前8時～ 毎週日曜日	福生野球場	8月1日(土)・2日(日) 午後1時～4時 福生野球場管理事務所で受付	【主管】軟式野球連盟 事務局 吉沢・高橋☎51-1511	㊦ A・B・Cクラス別対抗戦 参加資格…市内在住・在勤・在学(高校生以上) ※ただし、外国人参加は2人までとする
硬式庭球	9月6日(日) 午前8時30分～ 雨天9月13日(日)	福東テニスコート	8月15日(土)	【主管】硬式庭球協会 往復ハガキにベアの住所・氏名・電話番号記入のうえ 社会体育係へ郵送	㊦ 一般男子・女子ダブルス
少年軟式野球	9月6日(日)～ 10月10日(祝) 午前8時30分～ 毎週日曜日・祝日	南公園グラウンド	8月22日(土)	【主管】少年軟式野球連盟 社会体育係へ	㊦ 1部(小学4年生以上) 2部(小学4年生・5年生) 3部(小学3年生以下)
ソフトボール	9月6日(日)～ 11月29日(日) 午前8時30分～ 毎週日曜日	加美平野球場他	8月23日(日)	【主管】ソフトボール連盟 社会体育係へ	㊦ 一般男子・女子の部(参加費1チーム3000円) 町会対抗男子・女子の部(参加費1チーム3000円) 町会対抗50歳以上の部 少女(小学生女子)の部
水泳	9月6日(日) 午前8時30分～ 小雨決行	市営プール	9月1日(火)	【主管】教育委員会 社会体育係へ	種目は「水泳競技種目欄」をご覧ください。 参加資格…小学4年生以上
サッカー	9月15日(祝)～ 10月10日(祝) 午前9時～ 毎週日曜日・祝日	市営競技場	8月30日(日) *代表者会議 9月5日(土)午後7時30分 市民体育館第1会議室	【主管】サッカー連盟 社会体育係へ	㊦ 学年別小学生の部、学年別中学生の部 ㊦ 高校生の部、一般の部
グラウンドゴルフ	9月10日(木) 午前9時～ 雨天9月17日(木)	多摩川中央公園	8月31日(月)	【主管】グラウンドゴルフ協会 事務局 丸山 (☎51-3360)または 社会体育係へ	個人戦 一般男子・女子の部
早朝マラソン	10月10日(祝) 午前7時～	多摩川堤防コース (市民体育館前 午前6時30分集合)	8月31日(月)	【主管】陸上競技協会 社会体育係へ	一般 3km
陸上競技	10月11日(日) 午前10時～ 雨天10月18日(日)	市営競技場	8月31日(月)	【主管】陸上競技協会 社会体育係へ 1人2種目まで ただし、リレーを除く	60m…壮年(40歳代・50歳代・60歳代) 100m…小学4年生～中学3年生(学年別) 高校生・一般 200m…中学生学年別・高校生・一般 400m…中学生学年別・高校生・一般 1500m…中学生学年別・高校生・一般 壮年(40歳代・50歳代・60歳代) 400mリレー…小学5年生～中学3年生(学年別) 高校生・一般 走幅跳・走高跳・砲丸投…中学生学年別・高校生・一般・壮年(40歳代・50歳代・60歳代) ※1500mを除き、いずれも各種目男女別
ゴルフ	11月17日(火) 午前8時～ 雨天決行	昭和の森 ゴルフコース (午前7時集合)	7月13日(月)～ 8月15日(土)	【主管】市民ゴルフ大会 実行委員会 参加費を添えて社会体育係へ	ショットガンスタート方式 18ホールストロークプレー・ベリア方式 定員 200人(先着) 参加費 22,000円

※その他の種目については8月1日号「広報ふっさ」に掲載します。

市の業務はお休みです

公民館の教室&映画会

こうみんかん お楽しみ映画会

『白旗の少女 琉子』

太平洋戦争末期の沖繩。アメリカ軍上陸後、母を亡くし、一人戦火の

最後には逃げこんだ濠で、日本軍の兵士は住民に自決を要求。琉子にやさしくしてくれた少年通信兵は、降伏の白旗をもって濠を出ようとして、日本兵に撃たれる。

戦争や平和について、親子で語りあうきっかけに...
日時 8月1日(土) 午前10時30分、午後2時、7時30分(3回上映)
場所 公民館視聴覚室

※入場無料
問合せ 公民館(☎52-1711)へ。

子ども アウトドア教室



夏休みといえばキャンプ。この教室は2泊3日のキャンプを中心にアウトドアのノウハウを学びます。

期間 8月12日(水)~9月2日(水) 午後2時~4時 原則として毎週水曜日 全5回
※キャンプは8月26日(水)~28日(金)に五日市青少年旅行村で実施
場所 公民館及び野外
対象 小学4年~中学3年生
定員 先着20人
申込み 7月20日(月)から公民館(☎52-1711)へ。

夏休み 自然教室

夏休みを利用し、市内の河原や公園にはどんなチョウやバッタやトンボなどがいるのか、自分の足で見つけてみよう。

日時 7月29日(水)から全5回
場所 初回は午前10時に白梅会館。以後は野外。
申込み・問合せ 白梅会館(☎53-3454)へ。

市民 文化 教室

編物・手芸コース

日時 7月30日(木) 午前10時~正午 以後毎週水曜日 全10回
場所 公民館3階第3集會室
内容 初心者のためのやさしいニットづくり
定員 30人
持参するもの 筆記用具、鉤針
費用 材料費実費
申込み 7月20日(月)から公民館(☎52-1711)へ。

ご参加ください 水泳教室

No.	教室名	対象	期間	曜日	時間	定員
①	身障者水泳教室	身障者	7月30日~31日	木・金	午前10時~11時30分	30人
②	一般水泳教室	初心者(高校生以上)	8月3日~7日	月~金	午前10時~正午	30人
③	小・中学生水泳教室	初心者	8月17日~21日	月~金	午前10時~正午	30人

場所 市営プール
対象 各教室とも市内在住、在勤、在学の方
申込方法 ①については当日市営プールへ直接集合してください。②については7月27日(月)までに、③については8月10日(月)までに市民体育館窓口へ申し込んでください。なお、定員を超えた場合は責任抽選により決定します。
問合せ 社会教育課社会体育係(☎52-5511)へ。

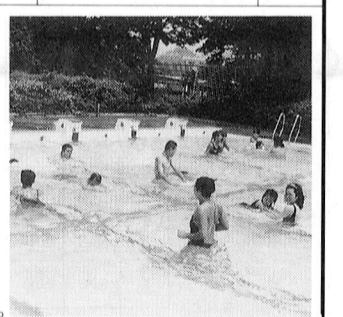

いっしょに感動しつゝのふっさ「第九」 合唱団員募集

第九合唱をあなたの手に 生涯のたからに!

平成5年3月19日(金)に福生市民会館で行う「ベートーヴェン交響曲第九「合唱付」」演奏会(新日本フィルハーモニー)に向けて、市民合唱団の団員を募集します。

対象 原則として、市内在住・在勤・在学で合唱練習に参加できる方
練習内容 初心者のための第九合唱
練習日程 9月9日(水)~平成5年3月まで、月4回(水曜日夜2回、日曜日午後2回)全25回
※他にリハーサル、楽団音合わせを行います。

募集人員 250人(男女共)
参加費 楽譜代800円程度
※楽譜はカタカナ付きです
指導 朝日育也氏(玉川大学教授)・平川信氏(声楽家・東京厚生年金病院講師)
申込み 申込書(市内各公共施設にあります)に必要事項を記入のうえ、市民会館・公民館へ郵送または来館でお申し込みください(先着順)。
〒170 福生市福生2-455 市民会館・公民館「第九」係へ。

主催 ふっさ春の「第九」実行委員会、福生市民会館・公民館
問合せ 市民会館・公民館(☎52-1711)へ。

第4土曜日の7月25日(土)

来年のふっさ春の「第九」にむけた合唱練習で、ピアノ奏者を募集することになりました。市民の「ちから」でつくる「第九」を目指します。ふるってご応募ください。

▽実施内容 合唱指導者朝日育也氏・平川信氏の指揮による、ベートーヴェン「第九」四楽章の合唱練習の伴奏。その他市民音楽活動でご活躍いただきます。

対象 原則として、市内在住・在勤・在学の方で、9月から月4回の合唱練習(水曜日の夜2回と日曜日の午後2回)に出られる方。
応募方法 7月20日(月)から、市民会館・公民館へご来館のうえ、所定の申込書を提出してください。なお、紹介、推薦もお待ちしております。
問合せ 市民会館・公民館(☎52-1711)へ。

会員募集

革工芸の会

基礎から応用まで、懇切に指導いたします。手作りの良さを楽しみながら作ってみませんか。
活動日時 毎月第2・第4水曜日 午前9時~正午
活動場所 公民館
問合せ 白川(☎51-9681)へ。

エアロビクス

運動不足解消にエアロビクスはどうですか。健康にも精神的にもとってもいいですよ。私達と一緒に汗をかいてみませんか。
活動日時 毎週土曜日 午前10時~正午
活動場所 公民館

サークル

運動不足解消にエアロビクスはどうですか。健康にも精神的にもとってもいいですよ。私達と一緒に汗をかいてみませんか。
活動日時 毎週土曜日 午前10時~正午
活動場所 公民館

ココロジの会

毎日の暮らしの中にある身近な環境問題を一緒に考えてみませんか。

身近の野草

(48)

のちどめ

せり科

道ばたや、人家の庭、また芝生の中など、どこにでも生える多年草。葉をもんで傷につけると血が止まる、と云うのですが私は実際にためしてみることができませんでした。

6月から9月ごろまで花が咲き、この絵のツブツブのひとつひとつが花で、20倍のルーペでのぞいたら、5枚の白いというよりうすみどり色の花びらに5本の雄しべがあり、まん中の少し奥の方に1本の雌しべが見えました。種はみどり色の小さな、少し平たいくす玉のようになります。



落葉する下に萌えたる止血め草つやつやしけれ日の暮るるまで
文と画 平野梶子 佐藤文字

共同保育サークル

桃太郎

親子共に育ち合う関係を目指しています。
子どもは自由に遊び、親は保育当番以外は別室で、子どものこと、行事のことを話し合います。私達と一緒に遊びませんか。
活動日時 毎週木曜日 午前10時~午後1時
活動場所 松林会館
問合せ 吉田(☎53-7189)へ。

アカデミー

プロの先生と会員のアシスタントが親切に指導しますので、初心者の方も安心して入会できます。基礎のしっかりしたダンスをマスターし、またダンスを通して親睦を深めています。
初心者の方、踊れる方、今がチャンス、ご参加ください。
活動日時 毎週月曜日 午後7時30分~9時30分
活動場所 扶桑会館
問合せ 大石(☎51-9207)へ。

福生

毎日の暮らしの中にある身近な環境問題を一緒に考えてみませんか。

図書館だより

中央図書館 ☎53-3111
わかたけ分館 ☎51-0083
わかざり分館 ☎52-7421

年間貸出冊数37万冊 市民5人に1人の利用率

平成3年度図書館利用状況

平成3年度の図書館利用状況がまとまりましたのでお知らせします。	1年間の個人貸出冊数は約37万1千冊で過去最高を記録しました。当市の人口は6万1388人(平成4年3月31日)ですから、市民1人当たり約6冊の本が借りられた計算になります。	なお登録者は約1万2千人でしたから、市民の2割の方が平均で約30冊借りたことになりました。	その他にも次のように多くの利用がありました。今後とも、きめのこまかい温もりのあるサービスに努めてまいります。どうぞご利用ください。
●個人貸出冊数	37万1064冊	●登録者数	1万2418人
●市民一人当たり貸出冊数	6・17冊	●登録率	20・6%
●登録団体数	6846冊	●団体の利用	17団体
●その他の利用		●CD貸出数	6135枚
●CD試験数	1457枚	●テープ貸出数	6590巻
●コピー件数	6509件	●調査・相談件数	2358件
●宅配件数	851件	●主催事業	34件
●リクエスト件数	163枚	●原画展(1回)	402人
●レコード試験数	208巻	●講演会(1回)	42人
●テープ試験数	163枚	●おはなし会	3285人
		●クリスマス会(3回)	571人
		●映画会(9回)	1315人
		●科学であそぼう(3回)	95人
		●うたあそび(3回)	321人

中央図書館では、毎週水・木曜日の午後7時まで、夜間貸出しをしております。どうぞ来館ください。



天神講

ひろい話

市史現代調査員
高崎 伊平

市の西方加美地区(旧字馬喰竹・天の宮)に天神社あり、天満宮と称し、古来から住民崇敬の社である。

ご神体は、菅原道真公座像で勸請不詳であるが、宝暦三年(一七五三)修飾との墨書が残っている。更に宝暦十年二月二十五日の記載もある。これは、二月二十五日に大祭が行われたものと思われる。新編武蔵風土記によれば、



▲菅原道真公座像

「天神社。社地村除、九尺四方の覆屋なり。村の西方にあり、村内宝蔵院持」と記されている。この地域は、寛保(一七四一)から文化初年にかけて、年貢や村にかかる費用の上納などで、域内十四戸の住民は非常に苦し

にあり、福生・川崎両村名主による奉行所への訴訟が度々行われていた。こうした中でも住民は、天神社を氏神として共同体としての生活を維持存続させてきた。

社地は十年程前から市に貸与し、天神児童公園として子供達が喜々として集い、地域の若い人達が天の宮会を組織し、正月のドンドロ焼、八月の盆踊りなどの行事を行い、老若男女の集いの場として発展している。

福生市史編さん室 ㊟

市の業務はお休みです

おはなしかい

5日(水) わかたけ(3:00)	12日(水) わかたけ(3:00)
6日(木) わかざり(3:30)	13日(木) わかざり(3:30)
7日(金) 中 央(3:30)	14日(金) 中 央(3:30)

～パネルシアター～
ちから(リアリ)

～工作～
アキバ7のコマ7船

～パーフォーマンス～
はににほろうけ

～科学であそぼう～
ホップコーン は、なぜふくらむのけ?

19日(水) わかたけ(3:00)	26日(水) わかたけ(3:00)
20日(木) わかざり(3:30)	27日(木) わかざり(3:30)
21日(金) 中 央(3:30)	28日(金) 中 央(3:30)

参加しませんか

富士 自然観察会

今年で7回目の富士山自然観察会。今回は「富士山中腹の自然」を観察する予定です。

日時 8月25日(火) 午前7時
市民体育館集合
対象 市内在住の小学4年～6年生

定員 先着40人
参加費 500円(見学科他)
申込み 7月29日(水) 午前9時から市民体育館で受け付けます。(定員になりしだい終了します。なお、電話での受け付けはいたしません)
問合せ 社会教育課社会教育係(☎52-5511)へ。

加藤登紀子コンサート

市民会館
催し物インフォメーション

日時 9月20日(日) 午後6時30分開演
場所 市民会館大ホール
入場料 全席指定 4,500円 好評発売中
電話予約・問合せ 福生市民会館(☎52-1711)へ。

プレイガイド

○市民会館 ☎52-1711
○西友河辺店 ☎0428-24-6711
○市役所市民相談係 ☎51-1511
○西友福生店 ☎52-5111
○かたばみ楽器 ☎51-0038
○井上商店(五日市) ☎96-1533

親子であそぼう

今月は「マットとトランポリン」です。はだしになってあそぼう。

日時 7月25日(土) 午前11時～11時30分

場所 田園会館
対象 幼児と父親・母親

※当日直接田園会館においてください。

ヨットをつくろう

発泡スチロールを使ったヨットを作ろう。

日時 7月27日(月) 午後1時30分～4時

場所 田園会館
対象 小学3年～6年生

定員 先着15人
費用 材料費実費
申込み 7月21日(火) から田園会館へ。

デイキャンプ

に行こう

秋川へ行って、カレーを作って食べ、そして川あそびをしよう。

親子であそぼう

今月は「マットとトランポリン」です。はだしになってあそぼう。

日時 7月31日(金) 午前8時50分～午後3時30分

場所 佳月橋キャンプ場(五日市町) ※集合解散は田園会館

※雨天の場合は中止です。

都内へ

施設見学に行こう

日時 7月28日(火) 午前8時10分～午後4時30分

場所 科学技術館、北の丸公園、毎日新聞社、皇居

対象 小学3年生～中学生
定員 先着25人
費用 小学生785円・中学生

田園会館コーナー



申込み・問合せ ☎52-3133へ。

バスケットケーキをつくろう

ビスケットと生クリームがほどこくマッシュした手軽にできておいしいケーキです。

日時 8月1日(土) 午前10時～11時30分

場所 田園会館
対象 小学生

定員 先着15人
費用 材料費実費
申込み 7月21日(火) から田園会館へ。

水でっぽうをつくろう

竹を使って、昔から伝わる水でっぽうをつくろう。

日時 8月3日(月) 午後1時30分～4時

場所 田園会館
対象 小学2年～6年生

定員 先着20人
費用 材料費実費
申込み 7月21日(火) から田園会館へ。

「象のいない動物園」

小学2年生の教科書にも出てくる「かわいそうなゾウ」という、本当にあったエピソードをもとにしています。平和の尊さと命の大切さを語ってくれる作品です。

日時 8月5日(水) 午後2時30分(上映時間1時間21分)

場所 田園会館
※入場無料

すいとんを作ろう

戦争の時食べた味のすいとんを作ってみよう。

日時 8月10日(月) 午前10時～午後1時

場所 多摩川中央公園
対象 小学生

定員 先着20人
費用 材料費実費
申込み 7月21日(火) から田園会館へ。

8月の休日診療所

8月の休日診療所の開設日及び開設場所(開設医療機関)は、次のとおりです。

▽開設日 毎休日
▽開設場所 健康センター
◎52-0099

▽診療時間 午前9時～正午
午後1時～5時

▽開設日及び開設場所
●8月2日(日) 長岡診療所
●8月16日(日) 丸野医院

●8月9日(日) 高沢病院
●8月23日(日) 大嶽医院
●8月30日(日) 石畑診療所

▽診療時間 午後5時～10時
▽開設日及び開設場所
●8月2日(日) 吉野歯科医院
●8月9日(日) 関口歯科医院
●8月16日(日) あつみ歯科医院
●8月23日(日) 早崎歯科医院
●8月30日(日) 松本歯科医院

歯科休日診療所

▽開設日及び開設場所
●8月2日(日) 吉野歯科医院
●8月9日(日) 関口歯科医院
●8月16日(日) あつみ歯科医院
●8月23日(日) 早崎歯科医院
●8月30日(日) 松本歯科医院

▽開設場所 健康センター
◎52-0099

▽診療時間 午前9時～正午
午後1時～5時

▽開設日及び開設場所
●8月2日(日) 長岡診療所
●8月16日(日) 丸野医院

●8月9日(日) 高沢病院
●8月23日(日) 大嶽医院
●8月30日(日) 石畑診療所

▽診療時間 午後5時～10時
▽開設日及び開設場所
●8月2日(日) 吉野歯科医院
●8月9日(日) 関口歯科医院
●8月16日(日) あつみ歯科医院
●8月23日(日) 早崎歯科医院
●8月30日(日) 松本歯科医院

健康相談

①日時 8月6日・13日・20日
②日時 8月17日(月) 午後1時～3時
③日時 8月21日(金) 午前9時30分～11時
④日時 8月27日(木) 午後1時30分～3時

胃がん検診

日時 9月1日・8日の火曜日
午前9時～10時
場所 福生保健所

健康食教室

日時・場所
●8月3日(月) 午前10時～正午(健康センター)
●8月6日(木) 午後1時30分～3時30分(市民会館)

育児学級

◇第1日目「育児教室」
日時 8月5日(水) 午前10時～正午
場所 健康センター
内容 ①子育ての話と座談会
②家族計画について

機能訓練と訪問指導

希望される方は申し込みを
高年齢になると、脳卒中等の後遺症や老化による心身機能の低下により寝たきりになってしまいう可能性が高くなります。このため、機能の維持、回復を図り日常生活の自立をたすけるため、本人はもとよりこれを支

講師 保健婦及び栄養士
持参するもの 筆記用具
申込み・問合せ 7月22日(水) から健康センター(☎51-1511内線323)へ。

講師 保健婦及び助産婦
◇第2日目「離乳食教室」
日時 8月12日(水) 午前10時～11時30分
場所 健康センター
内容 ①離乳食の作り方、すめ方 ②試食
講師 保健婦及び栄養士
※申し込みは不要です。直接、開設場所においでください。

訓練を受けていない方。または老化等により心身機能が低下している方(通所できる方に限りません)。
◎訪問指導 家庭において寝たきりの状態にある方や、これに準ずる状態にある方(保健婦、看護婦が指導します)。
※いずれも40歳以上の市民
申込み・問合せ 健康センター(☎51-1511内線323)・324)へ。

福生市医師会たより

太陽の光は、私たちの生活に大きな恩恵を与えてくれますが、時に生体に有害な影響を及ぼすことがあります。地上に到達する太陽光線の中心で、皮膚に最も有害な作用を有するのは紫外線です。過度の紫外線(特に紫外線B波(UVB))は皮膚の老化、発癌性に強く関与している事が知られていますが、何らかの原因で皮膚自体の防御機構が障害された時、生体は光線過敏症を起こします。

光線過敏症

ではまず見られませんが、日常診療で問題となるのは、私たちが日常使用している化粧品や化学物質、植物、また何げなく飲んでる薬剤や健康食品が誘因となって起こる光線過敏症です。この病態を光接触皮膚炎(光かぶれ)、薬剤性光線過敏症といえます。

健康相談

胃がん検診
日時 9月1日・8日の火曜日
午前9時～10時
場所 福生保健所

健康食教室

日時・場所
●8月3日(月) 午前10時～正午(健康センター)
●8月6日(木) 午後1時30分～3時30分(市民会館)

育児学級

◇第1日目「育児教室」
日時 8月5日(水) 午前10時～正午
場所 健康センター
内容 ①子育ての話と座談会
②家族計画について

8月の母子衛生行事

1歳6か月児健診 8月26日(水)
2歳児健診 8月4日(火)
3歳児健診 8月11日(火)
4歳児健診 8月18日(火)
5歳児健診 8月25日(金)
6歳児健診 8月1日(水)

献血

日時 8月3日(月) 午前10時～正午・午後1時～3時30分
ご協力ください
献血の大切さ、八王子血液センター(☎0426-44-3571)へ。

保育・栄養相談

①日時 8月14日(金)
②日時 8月19日(水)
③日時 8月26日(日)
④日時 8月31日(金)
⑤日時 9月5日(月)
⑥日時 9月12日(日)
⑦日時 9月19日(日)
⑧日時 9月26日(日)
⑨日時 10月3日(日)
⑩日時 10月10日(日)
⑪日時 10月17日(日)
⑫日時 10月24日(日)
⑬日時 10月31日(日)