

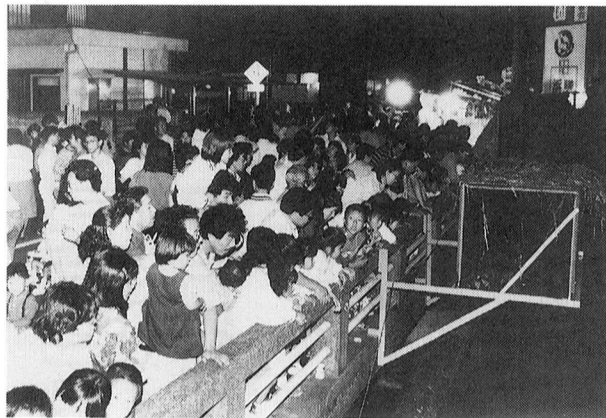

発行 福生市
〒197 東京都福生市本町5
編集 市長公室秘書広報課
市役所の代表電話番号
☎ 0425-51-1511

市の木 もくせい
市の花 つつじ
市の鳥 シジユウカラ



初夏の風物詩 **ホテルまつり**

6月13日(土)に、熊牛町会主催による恒例のホテルまつりが、玉川上水の青梅橋やホテル公園を中心に開催されました。

雨が心配されましたが、当日は天気も良好で、訪れた多くの人々は、暗やみに明滅しながら舞うホテルの美しく神秘的な光にうっとりとして見入っていました。

福生七夕まつり 8月6日(木)～9日(日)
あなたもイベントに参加しませんか!

昭和26年に始まり、今年で42回をむかえる恒例の「福生七夕まつり」が、8月6日(木)から9日(日)の4日間にわたって開催されます。平塚七夕まつりの竹飾りに対して、「壁面飾りの福生」といわれ、今ではすっかり東京の夏の風物詩となっています。昨年の第41回七夕まつりは、およそ20万人の人出でにぎわいました。

今年も、民謡パレードやおみこし・山車パレード、カラオケ大会などをはじめとして、たくさん催しが、福生駅西口や銀座通りを中心に、市内の各所で行われます。

皆さんも、福生七夕まつりのさまざまな催しに参加してみませんか。

第42回福生七夕まつりの催し物のひとつとして、ミス七夕コンテストが行われます。

市民の方のほか、市外の方も参加できますので、ご家庭や職場からお気軽にご参加ください。

ご参加ください
ミス七夕コンテスト

参加資格 満18歳以上の未婚の女性で多摩地域にお住まいの方

審査日時・会場 8月2日(日) 午後2時開場 2時30分開演 市民会館小ホール

審査方法 ミス七夕1人、準ミス七夕2人を選出します。



おみこし・山車パレード

参加者募集!

七夕まつり2日目の8月7日(金)に、おみこし・山車パレードを行います。

当日、市民の方でおみこしを持ち込みで参加して下さる方を募集します。

申込み 参加を希望される方は7月27日(月)までに福生市商工会青年部(☎51-2927)へ。

七夕カラオケ大会

出場者募集!

福生青年会議所では、七夕まつり期間中の8月8日(土)午後6時から、第一小学校野外ステージにおいて、カラオケ大会を行います。

内容はカラオケだけでなく、ダンス、ものまね等七夕まつりにふさわしいものであれば結構です。

参加を希望される方は、ハガキに①氏名②住所・電話番号③職業(勤務先)④年齢⑤曲目(カラオケ以外であればその内容)⑥グループの場合は人数を明記して、7月20日(月)までに〒197福生市本町18 福生市商工会内福生青年会議所へお申し込みください。

なお、カラオケテープ等は各自で用意してください。

参加希望者が多数の場合は、主催者側で選考し、7月下旬に連絡します。

問合せ 福生青年会議所(☎51-2927)へ。



▶ 昨年のカラオケ大会から

「自由にお使いください」

七夕野外ステージ

七夕まつりの期間中、アマチュアのグループに第一小学校野外ステージを開放します。ご希望の方は、

望の方はお申し込みください。
開放日時 8月6日(木)・7日(金) 午後1時～3時
対象 市内に居住するアマチュアグループ
利用時間 1グループ2時間以内(準備、片付けを含む)
申込み 7月27日(月)までに経済課商工係(☎51-1511 1内線276)へ。

完全週休二日制
に向け準備中

政府は、昭和63年に閣議決定した「経済5か年計画」の中で過40時間労働制を実現し、年間総労働時間を1,800時間程度に短縮する方針を定めこれを推進しております。

このことは、豊かでゆとりのある国民生活の実現に向けての重要な課題となっております。

こうしたことから、すでに民間企業においては、完全週休二日制の導入が着実に普及しています。

国においてはすでに5月から実施し、東京都及び23区も7月から土曜閉庁方式による完全週休二日制を実施します。

このような状況をふまえ、福生市も完全週休二日制の実施に向け行政サービスのより一層の向上を検討しながら実施への準備をすすめています。

実施時期など詳細につきましては決定し次第、「広報ふっさ」によりお知らせをいたしますので、ご理解とご協力をお願いいたします。

問合せ 文書職員課人事係(☎51-1511内線243)へ。

参議院議員選挙

投票日 7月26日(日)

問われてる 政治を見つめる みんなの日

全国一斉に参議院議員選挙が行われます。

▽東京都選出：東京都選出議員は、候補者の個人名を記入します。

▽比例代表選出：政党の名称、略称を記入します。

福生市で

投票できる方

今回の参議院議員選挙で、福生市で投票できる方は、次の各条件を満たしていることが必要です。

- ①日本国民であること。
- ②年齢は20歳以上で、昭和47年7月27日以前に生まれた方。
- ③福生市に住民登録をされている方(ただし、平成4年4月7日までに福生市に転入届を

郵便(在宅)投票をご利用ください

郵便投票ができる方

次の(1)、(2)に該当する方で、郵便投票証明書をお持ちの方。

- (1)身体障害者手帳をお持ちの方で両下肢または体幹の障害が1・2級の方。心臓・腎臓・呼吸器・直腸・小腸・膀胱の障害が1・3級の方。
- (2)戦傷病者手帳をお持ちの方で障害の程度が(1)に準ずる方。

郵便投票証明書の申請方法

前記、(1)、(2)の手帳をお持ちになって、本人または代理の方

されている方)。
①福生市の選挙人名簿に登録されている方。
市内で

転居された方

7月1日以降に転居届を出した方は、転居前の投票所で投票してください。

入場整理券は忘れずに

入場整理券は、7月8日ごろ発送の予定です。
万一、投票日までに届かなかったり、また、紛失されても、選挙人名簿に登録されていれば投票できますので、投票所の係員にその旨申し出てください。

が選挙管理委員会においてください。確認後、申請書を差しあげますので、必要事項を記入(本人自書)し、選挙管理委員会へ送付してください。郵便投票証明書をお送りします。

郵便投票の方法

郵便投票証明書をお持ちの方には、選挙の際、投票用紙の請求書をお送りします。それに、必要事項を記入(本人自書)し投票日の4日前までに郵送してください。折り返し郵便で投票用紙等を送りますので、投票用紙に本人が記入した後、郵送してください。

代理・点字投票制度のご利用を

身体が不自由であったり、ご自分で字の書けない方のため、申し出により係員が代筆する「代理投票」の制度があります。投票の秘密は固く守られます。また、目の不自由な方は点字

こんなときは不在者投票を

投票は、投票日に投票所で行うのが原則ですが、次のような理由により、投票所へ行って投票できない方は、前もって不在者投票をすることがあります。

- ①投票区の区域外で職務または業務に従事
- ②やむを得ない用務または事故のため他市町村に旅行中または滞在中の場合(新婚旅行・法事等計画変更が困難な場合)
- ③疾病、負傷、妊娠、老衰等のため歩行が著しく困難な場合

投票の方法

○直接窓口で投票する方

福生市選挙管理委員会において、宣誓書兼請求書に不在者投票をしなければならぬ理由を記入していただき、投票します。その際、印鑑と入場整理券(届いている場合)をお持ちください。

○旅行先(滞在先)で投票する方

旅行や仕事等で遠隔地に滞在している方は、その旨を福生市

で投票することができます。いずれも投票所で、遠慮なく係員に申し出てください。

選挙公報を配布します

候補者の政見や経歴などを掲載した選挙公報は、投票日の2日前までに、各世帯に配布します。

問合せ

福生市選挙管理委員会事務局
(☎51-1511内線369・370)へ。

市の業務は第2・第4土曜日がお休みです。

市内各投票所案内図

※第3投票所(福生第二小学校)が、白梅会館に変更になりました。第二小学校は内装改修工事のため使用ができません。大変ご迷惑をおかけいたしますが、となりの白梅会館が第3投票所となります。

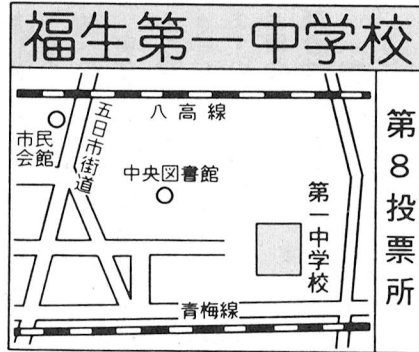
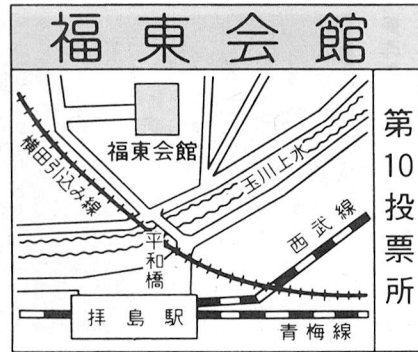
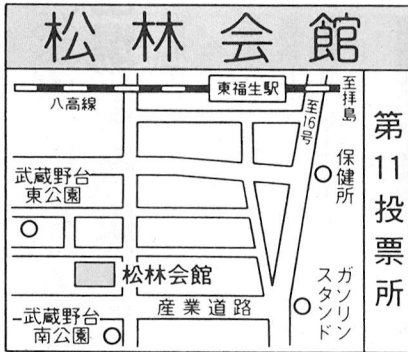
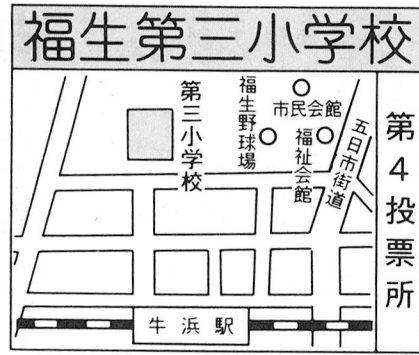
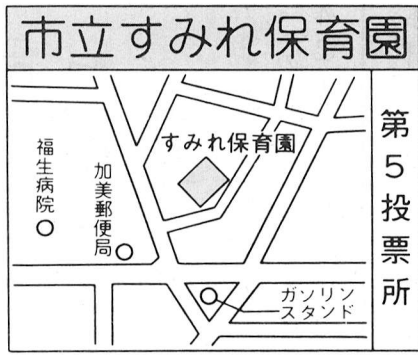
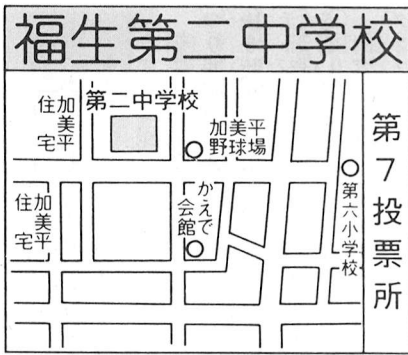
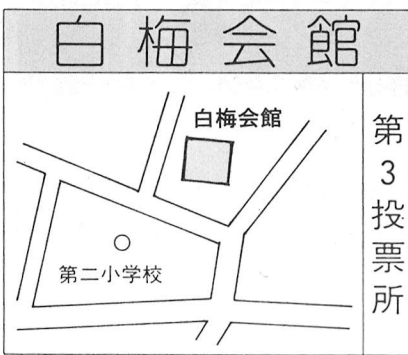

多摩川河川清掃 みんなで守ろう 多摩川の自然

7月19日(日)午前6時30分集合

水に親しみ、川にやすらぎをもとめる季節になってまいりました。

多摩川は、私たちが川あそびや憩いの場として親しんでいる自然豊かな公共空間です。多摩川に残された貴重な自然を守っていくためには、ゴミなどを捨てず、多摩川をきれいにし、いつまでも美しく保つことが大切です。

今年も次の日程で多摩川河川清掃(ゴミ・空きカン・空きビンの一斉清掃)を行いますので、多くの市民の皆さんのご参加、ご協力をお願いいたします。

実施日時

7月19日(日) 午前6時30分
～8時30分(午前6時30分集合)

問合せ

※小雨でも行います。
本部を市役所内に設置しておりますので、連絡事項やお問い合わせは、「多摩川河川清掃本部」(☎51-1511)へご連絡ください。



▲昨年の多摩川河川清掃から

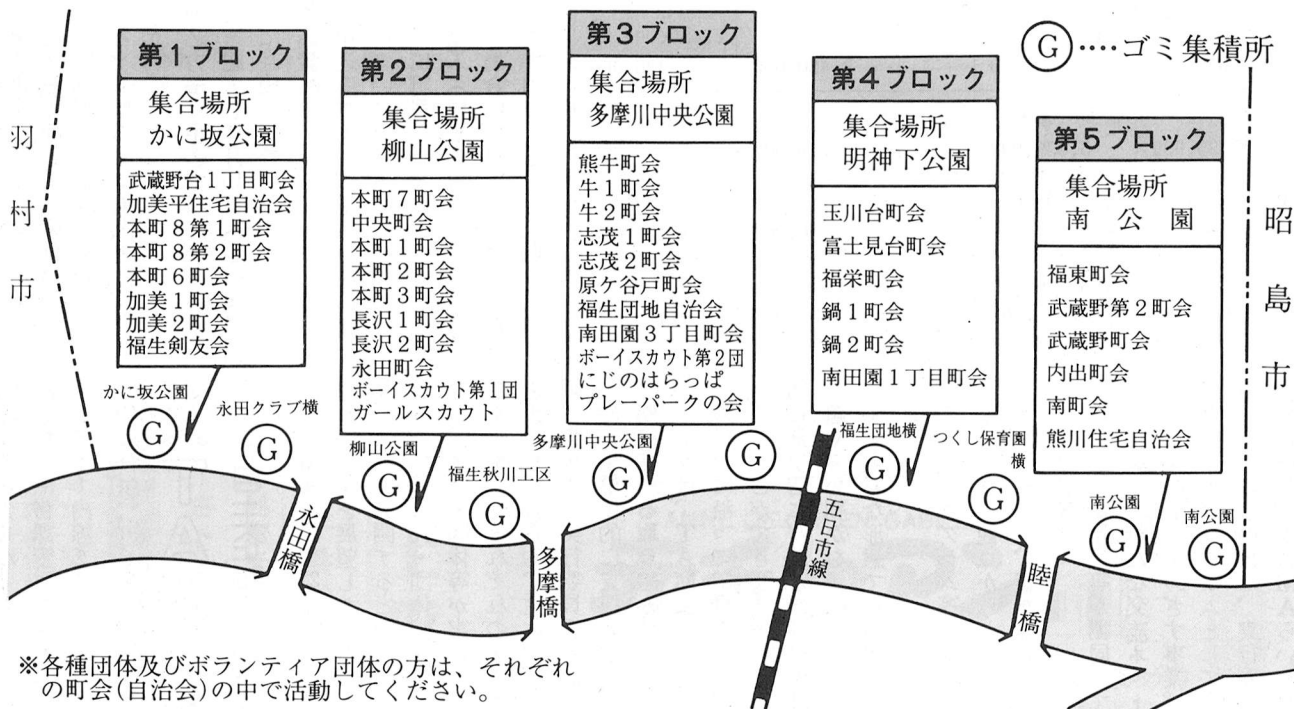

※各種団体及びボランティア団体の方は、それぞれの町会(自治会)の中で活動してください。

TAMAGAWA WEEK '92

水が好き 緑が好き 多摩川が好き!

多摩川週間 7月18日～24日

7月11日(土)・25日(土)

7月の防災キャンペーン

水の事故を防ごう!

これからの季節は、海やプールなどのレジャーで、なにかと水に接する機会が多くなりま。しかし、水の事故は海やプールだけではなく、家庭内の風呂場などにも大きな危険がひそんでいます。

東京消防庁管内では、平成3年中181人が水による事故のため病院に運ばれ、その内、浴槽での事故が127人(約70%)で、そのほとんどが幼児やお年寄りです。

次いで河川等での事故が19人(約10%)、プールでの事故が11人(約6%)となっています。

また、181人中、初診時において62人の方が亡くなっています。

幼児等の尊い命を守るためには、「目を離さない」、「油断

をしない」とこと、もし事故が起こった時のために、応急救護の方法を訓練しておくことが必要です。

水の事故を防ぐには――

- 幼児を浴室で遊ばせたり、入浴中一人にしないように注意しましょう。
- 子供達だけで、川や池などに近づかないよう注意してあげましょう。
- 危険な場所で遊んでいる子供を見かけたら、注意してあげましょう。
- 普段から水の事故の恐ろしさを教えておきましょう。
- 応急救護の訓練には、積極的に参加しましょう。

問合せ 福生消防署予防課 査察指導係(☎52-0119 内線552)へ。

場所 八王子市民会館ホール (1,600席)

内容

- ▽ 記念講演 講師 嵐山光三郎
- ▽ 川のコンサート 出演者 島田歌穂、デュークエイセス
- ▽ 総合司会者 徳田章(NHKアナウンサー)
- 申込み 参加希望者は、往復ハガキに参加希望者全員の住所・氏名・年齢・電話番号を明記のうえ、〒160新宿区新宿5-17-5 (財) 河川環境管理財団「川のコンサート」係(☎03-3200-5677)へ。なお、参加希望者が定員になり次第締め切ります。
- ② 第2回全国カヌーフェスティバル

▽ 「カヌー体験教室」 当日、「カヌー体験教室」を開催します。

時間 第1回 午前11時～午後零時15分、第2回 午後1時～2時15分 いずれも定員60人

応募資格 小学校4年生以上の男女(疾病・心臓病等のない泳げる方)

申込み 往復ハガキに参加希望者全員の住所・氏名・年齢・電話番号と第1回、第2回どちらを希望するかを明記

のうえ、〒160東京都新宿区新宿5-17-5(財)河川環境管理財団「カヌー体験教室」係へ。なお、参加希望者が定員になり次第締め切ります。

③ 夏休み「多摩川教室」 多摩川を「簡易水質検査」、「水生生物調査」、「ビデオによる生活排水の紹介」、「平瀬川浄化施設見学」など小・中学生の夏休みの宿題にも使えます。

日時 8月19日(水)～21日(金)

場所 川崎市高津区二子地先(二子橋上流河川敷)

お貸しします 家庭菜園

9月1日から新たに福生加美家庭菜園をお貸しします。貸出し区画数は、81区画です。

余暇を利用して野菜作りの楽しさを味わってみてはいかがでしょうか。

貸出期間 9月1日～平成6年3月31日(1年7か月間)

費用 2,000円(使用期間中の水道代、ゴミ処理費用など)

申込み 7月15日(水)から24日(金)までに印鑑をお持ちのうえ、経済課農業緑化係(第3庁舎1階)まで直接おいでください。

なお、申し込みは一世帯に



▲福生加美家庭菜園案内図

まちの話



6月14日(日)

第1回市民ジョギング大会

福生市陸上競技協会の主催による「市民ジョギング大会」が、6月14日(日)に多摩川中央公

園で行われました。

競技は、小学3・4年生男女(2km)、小学5・6年生男女(3km)、中学生男女(3km・5km)、一般男女(3km・5km)のそれぞれの最高タイムを競うもので、総勢162人が参加して白熱した闘いを展開し、第1回を記念するにふさわしい内容となりました。

大会当日は、くもり空でしたが、思いのほか気温が高く、参加選手たちも苦戦を強いられたようです。

都営住宅(あき家及び新築) 地元割当入居者募集

この募集は、あき家住宅と新築住宅の二種類です(申し込める住宅は、どちらか一方です)。あき家は、むこう1年間に発生が予想されるあき家の入居者をあらかじめ決めておくためのもので、抽せんにより決定した登録者(審査対象者)は資格を確認のうえ登録し、あき家が発生し次第、登録順位にしたがって住宅のあっせんをします。なお、都営住宅の申し込みには収入による制限があり、一定の基準内の方でなければ申し込みができません。

☆あき家住宅(市内都営住宅) 募集戸数

第2種住宅 1戸
使用料 月額3万1千300円
円3万2千600円

☆新築住宅 都営熊川アパート(福生市大字熊川1315番地)

第1種住宅 9戸
使用料 月額4万5千100円
円5万7000円

第2種住宅 4戸
使用料 月額3万6千200円

申込用紙の配布及び受付期間
7月6日(月)～10日(金)
午前9時～正午・午後1時～4時30分

申込用紙の配布及び受付場所
福生市商工会館(もくせい会館)2階203会議室(市役所東隣り)

申込方法 申込用紙に必要事項を記入し7月10日(金)までに直接ご持参ください。

申込資格
①申込者本人が、福生市内に在住の18歳以上の成人で、住民票などに記載されていること。
②収入(同居の親族に収入のある場合は合算)が決められた基準内であること(収入基準

表参照)。
③現に同居し、または同居しようとする親族(内縁、婚約者を含む)があること。
④現に住宅に困っていることが明らかであること。

※自家所有者(同居親族を含む)、公団、公社、公営住宅の入居者は、原則として申し込みできません。
問合せ 庶務課管財係(☎51-1511内線252)へ。

収入基準表

A表(支払給与の総額)		家族数	B表(所得金額)	
第2種	第1種		第2種	第1種
0 ～2,707,999	2,708,000(円) ～4,027,999	2人	0 ～1,730,000	1,730,001(円) ～2,726,000
0 ～3,207,999	3,208,000 ～4,463,999	3人	0 ～2,080,000	2,080,001 ～3,076,000
0 ～3,659,999	3,660,000 ～4,903,999	4人	0 ～2,430,000	2,430,001 ～3,426,000
0 ～4,095,999	4,096,000 ～5,339,999	5人	0 ～2,780,000	2,780,001 ～3,776,000
0 ～4,531,999	4,532,000 ～5,779,999	6人	0 ～3,130,000	3,130,001 ～4,126,000
0 ～4,971,999	4,972,000 ～6,190,001	7人	0 ～3,480,000	3,480,001 ～4,476,000

収入のある方が給与所得者で1人の場合(特別控除を受ける方はB表)

①現に同居し、または同居しようとする親族(内縁、婚約者を含む)があること。
②現に住宅に困っていることが明らかであること。
③自家所有者(同居親族を含む)、公団、公社、公営住宅の入居者は、原則として申し込みできません。
問合せ 庶務課管財係(☎51-1511内線252)へ。

多摩新時代の創造
TAMARAいふ21
自主企画プログラムを募集しています

TAMARAいふ21協会では、新しい百年を展望したまちづくりに沿って、市民・団体、大学・学生、企業・団体等が実行委員会を組織し、それぞれのテーマを設定して自主的、主体的に企画、実施する実行委員会の活動に対して積極的に支援します。

◎期待される取り組みは……
①テーマは、TAMARAいふ21の理念に沿って、自由に設定することができま。

国家公務員Ⅲ種(税務)採用試験
平成4年度
受験資格 昭和47年4月2日以降昭和50年4月1日までに生まれた方
試験の内容 高校卒業程度
※申込書は税務署及び人事院関東事務局にあります。
申込書提出先 人事院関東事務局(〒100千代田区大手町1-3-3大手町合同庁舎第3号館9階(☎03-3214-1621)へ郵送してください。7月8日(水)の消印まで受け付けます。

園芸ハンドブック無料配布
市では、花いっぱい運動の一環として、「緑と花の12か月」という四季の園芸ハンドブックを作成しておりますのでご自由にお持ちください。
問合せ 経済課農業緑化係(☎51-1511内線277)へ。

会員募集
保育サークル
七星てんとう
幼稚園前に先生とお友達とで楽しく遊び、ほんの少しの時間だけお母さんと離れて、友達と折り紙やお絵書きをしませんか。お母さんも、その時には、木工や手芸を楽しみましょう。

空手道連盟
空手道教室
日時 毎週月曜日 午後6時～7時15分
場所 福生第七小学校体育館
主催 空手道連盟
申込み 練習日に直接、会場へおいでください。
問合せ 半澤(☎51-0325)へ。

空手道連盟
空手道教室
日時 毎週月曜日 午後6時～7時15分
場所 福生第七小学校体育館
主催 空手道連盟
申込み 練習日に直接、会場へおいでください。
問合せ 半澤(☎51-0325)へ。

空手道連盟
空手道教室
日時 毎週月曜日 午後6時～7時15分
場所 福生第七小学校体育館
主催 空手道連盟
申込み 練習日に直接、会場へおいでください。
問合せ 半澤(☎51-0325)へ。

空手道連盟
空手道教室
日時 毎週月曜日 午後6時～7時15分
場所 福生第七小学校体育館
主催 空手道連盟
申込み 練習日に直接、会場へおいでください。
問合せ 半澤(☎51-0325)へ。

空手道連盟
空手道教室
日時 毎週月曜日 午後6時～7時15分
場所 福生第七小学校体育館
主催 空手道連盟
申込み 練習日に直接、会場へおいでください。
問合せ 半澤(☎51-0325)へ。

福生市プチギャラリー7月の展示案内
開館時間：午前10時～午後7時(毎週月曜日休館)

第一展示室 (3階)	
革工芸店	6月30日(火)～5日(日)
世界の名画レプリカ展	7日(火)～16日(木)
スウィングジャズコンサート	18日(土)
世界の名画レプリカ展	21日(火)～31日(金)

第二展示室 (4階)	
世界の名画レプリカ展	1日(水)～31日(金)

※「世界の名画レプリカ展」は作品の入れ替えを行います。

プチギャラリーをご利用になりたい方は、お気軽にお申し込みください。なお、7月1日から使用申請の受け付けは、6か月前から行います。
申込み・問合せ 社会教育課社会教育係(☎52-5511)へ。

92夏まつり IN 羽村養護
「地域に広げよう 友達の輪」
夜の部 午後7時30分～9時
場所 市民体育館弓道場
対象 高校生以上の男女
費用 無料
※用具は用意してあります。
申込み 当日、直接弓道場へ。
問合せ 福生市弓道連盟 井上(☎51-5187)へ。

空手道連盟
空手道教室
日時 毎週月曜日 午後6時～7時15分
場所 福生第七小学校体育館
主催 空手道連盟
申込み 練習日に直接、会場へおいでください。
問合せ 半澤(☎51-0325)へ。

市の業務は第2・第4土曜日がお休みです。

平成4年度
青少年海外派遣生が決まりました

平成2年度から実施している青少年海外派遣事業も今年で第3回目を迎えます。今年には92人の中学生から応募があり、選考の結果、表の10人に決まりました。派遣生は「ジュニア大使友情使節団」の一員として7月22日から8月6日までの16日間、主にアメリカ合衆国アラバマ州等を訪問し、交歓会・ホームステイ、施設見学等を体験します。

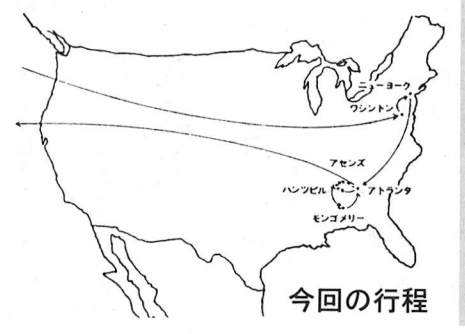

中学校名	氏名(敬称略)	学年	住所
第一中学校	吉岡 敦	2年	福生市熊川1689-27
	花田 亮子	2年	福生市福生2309-31
	平山 晴美	3年	福生市熊川642
第二中学校	武山めぐみ	2年	福生市武蔵野台2-13 第3市営住宅2-104
	菅原 由美	2年	福生市福生2222-16
	伊藤 直美	2年	福生市加美平4-1(3-409)
第三中学校	児島なつみ	2年	福生市南田園1-15
	工藤 義之	2年	福生市南田園1-16-4
吉祥女子中学校	奥平 理香	2年	福生市武蔵野台2-3-12
女子学院中学校	渡邊 美香	3年	福生市加美平3-38-6

駅前コンサート
スウィングジャズと
生酒はいかが

さわやかなスウィングジャズを聞いて、日ごとに増す暑さを吹き飛ばしませんか。
日時 7月18日(土) 正午、午後2時、4時、6時30分から
4回演奏

場所 福生市ブチギヤラリー3階
※入場無料
出演 法政大学「NEW ORANGE SWING ORCHESTRA」
※各回コンサート終了後、いろいろなのが当たるプレゼント抽選会があります。
☆当日、物産展示場(ブチギヤラリー2階)にて、生酒の試飲と即売会も開催いたします。(午前11時～午後6時)
問合せ 福生市商工会(☎51-2927)または経済課商工係(☎51-1511内線276)へ。

郷土資料室では、今年も恒例の夏休み子供学習会を開催します。テーマは「恐竜の秘密をさぐる」。内容は群馬県多野郡中里村で発見された大型肉食竜メガロサウルスなどの足跡と中里村恐竜センターの見学です。恐竜に興味のある小学生は、ふるって参加してください。
日時 8月7日(金) (中央図書館午前7時集合 午後6時解散)
交通 市のバスを使います。
対象 市内在住の小学4～6年生(先着30人)
参加費 400円(保険料100円、入館料300円)
申込み 7月23日(水)から受け付けます。郷土資料室(☎

郷土資料室では、毎年夏休み期間中、子供から大人まで幅広く楽しめるような展示を心がけていますが、今年は、一昨年大



▲展示作品(カワセミ)

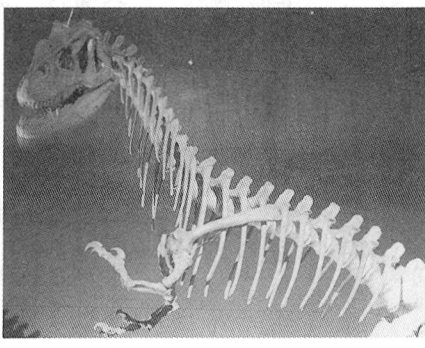

変好評を得た「バードカービング展」の第二弾を企画しました。バードカービングとは鳥の姿を忠実に再現した木彫りの模型で、博物館で鳥の生態等を紹介するときによく用いられるほか、インテリアとしても人気があります。
展示する資料は、市内在住の造形家成川治氏と成川氏が指導する市内バードカービングサークルの作品で、カワセミやシジュウカラ、キセキレイ、カモ類など日本の野鳥約40点の予定です。
展示期間 7月20日(月)～8月30日(日)

9月から毎月第二土曜日に学校がお休みになります。この休みがほんとうに子どものためになるのか? それとも塾やおけいこに子どもをおまかせしてしまうのか? 私たち親の選択もせまられています。豊かな子どもの成長をねがって、学校5日制を中心に、教育のことを考えあってみましょう。
日時 7月11日・18日・25日の土曜日 午後7時30分～9時

どうなる? どうする? がっこう5日制

かえで会館からのお知らせ
8月10日(月)から31日(月)までの間、すみれ保育園の園舎外壁工事に伴い、乳幼児の保育に使用するため、2階集会室及び和室の使用ができません。
大変ご迷惑をおかけしますが、ご協力をお願いします。

全3回
場所 公民館
内容 「教育長と語ろう」他
申込み・問合せ 7月6日(月)から公民館(☎52-1711)へ。

郷土資料室だより
夏休み子供学習会
「恐竜の秘密をさぐる」

53-3111へ電話で申し込んでください。

としよかん子ども映画のつどい
アニメーション映画
ANNE OF GREEN GABLES
赤毛のアン
グリーンゲイブルズへの道
(上映時間98分)

7月15日(水) 午後3時～
わかたけ分館 (☎51-0083)
7月16日(木) 午後2時30分～
わかぎり分館 (☎52-7421)
7月17日(金) 午後2時30分～
中央図書館 (☎53-3111)

対象・幼児～小学生
定員・先着70人
※入場無料
お問い合わせは
各図書館へ。

松林会館コーナー
申込み・問合せ
☎52-3624へ。

「ガリバー旅行記」
J・スウィフト原作のガリバー旅行記をアニメーションにした映画。冒険と平和を愛する主人公ガリバーが小人国で遭遇した話。
日時 7月6日(月) 午後3時～4時20分
「アルプスの少女ハイジ」
両親を亡くした5歳のハイジは、アルムの小屋に住むおじいさんのもとで暮らすことになった話。
日時 7月6日(月) 午後3時～4時20分

市民大学
歴史コース準備会
日本の現代史・近代史を中心に学ぶ歴史講座のプログラムと一緒に作りませんか。
市民大学歴史コースの準備会です。歴史に関心をお持ちの方の参加をお待ちします。
日時 7月8日(水) 午後2時～4時 以後毎週水曜日 全3回
場所 松林会館
問合せ 松林会館へ。

た。美しい自然と素朴な生活。8歳になったハイジをおぼさんは無理やりフランクフルトへつれてゆく。お屋敷には車椅子の少女クララがいた……。
日時 7月19日(日) 午後3時～4時30分
場所 松林会館 ※入場無料
問合せ 松林会館へ。



いっしょに感動をつくりませんか ふっさ『第九』市民合唱団員募集

募集人員 250人(男
女共)
合唱指揮・指導 朝日育
也氏(玉川大学教授)
・平川信氏(音楽家・東
京厚生年金病院講師)
参加費 譜面代800円
程度
応募方法 市民会館・公
民館へ7月8日(水)
から8月17日(月)まで
に申込書を郵送または
ご来館のうえご提出く
ださい。なお、定員にな
り次第締め切ります。
※申込書は市役所、市民
会館・公民館、市の公共施設
各所にあります。
郵送先 福生市民会館・公民館
第九係(〒97福生市福生2、
455)へ。
※練習日程等詳細については、
8月24日(月)までに応募者
全員に通知します。
企画・構成協力 藤原章雄氏
(二期会・福生市出身)
主催 (企画実行) ふっさ春の
「第九」実行委員会、福生市
民会館・公民館
問合せ 福生市民会館・公民館
(☎52-1711)へ。

市制20周年を契機にはじまり
ました「福生第九演奏会」は、
初回(市主催)市制20周年記念
事業「福生第九演奏会」と第二
回(市民自主開催)「春の第九
とカルメン」とも会場をうめつ
くす聴衆の惜しみない拍手の中
開催することができました。
今回(市主催)は平成5年3
月19日(金)に、福生市民会館
で「ベートーヴェン交響曲第九
番「合唱付」」演奏会(新日本
フィルハーモニー)を開催しま
す。6か月の合唱練習を経て、
一流のソリストやオーケストラ
とともに晴れの舞台を踏んでみ
ませんか。
初心者の方のための練習内容
で、経験者の協力によりすすめ
ます。
ぜひご参加ください。多数の
初心者男・女の応募をお待ちし
ています。
練習日程 9月9日(水)〜平
成5年3月 月4回(全25回)
※他にリハーサル、楽団音合わ
せを行います。
曜日・時間 日曜日(毎月2回)
の午後、水曜日(毎月2回)
の午後 ほか補習練習(若干)
対象 原則として市内在住・在
勤・在学で、合唱練習に参加
できる方

市民会館催し物インフォメーション 加藤登紀子コンサート

日時 9月20日(日)
午後6時開場・6時30分開演
場所 市民会館大ホール
入場料 全席指定4,500円
好評発売中

◎プレイガイド◎
市民会館 ☎52-1711 西友福生店 ☎52-5111
市役所市民相談係 ☎51-1511 西友河辺店 ☎0428-24-6711
かたばみ楽器 ☎51-0038 井上商店(五日市町) ☎96-1533

女のつどい 〜こんなときあなたなら〜 女性問題へのアプローチ

性による差別(女性問題)は
いけないというものは理屈では
よくわかります。これから大切
なことは、私たち一人ひとりが、
日常生活の中で実際に性差別を
しない行動をとれるようになる
ことです。
都が作製したビデオを見て、
私たちの身のまわりにある女性
差別について、ご一緒に考えて
みませんか。
日時 7月18日(土) 午後2時
場所 公民館
助言者 橋立弘子氏(東京都生
涯学習部社会教育課)
申込み・問合せ 7月9日(木)
から公民館(☎52-1711)へ。

ながみいろいろ市民のフォーラム きつとある新しい発見! 第11回 公民館のつどい

メイン『語り合おう! みんなの思い』
主催 公民館のつどい実行委員会・公民館
問合せ 公民館(☎52-1711)へ。

よって構成されるなごやかな交
流会、ステンドグラスの手作り
コーナーも開設。どうぞお気軽
にご参加ください。
日時 7月12日(日)
▽分科会II午後零時30分〜3時
▽交流会II午後3時15分〜
場所 市民会館・公民館、福祉
会館 ※入場無料
◎保育(定員に限りがあるため
あづけ先のない場合のみ)
保育時間 午後零時30分〜3時
対象 1歳以上就学前の幼児
定員 先着10人
費用 おやつ代50円
申込み 7月8日(水)の午前9
時から公民館にて電話で受け
付けます。なお、定員に満た
ない場合でも当日受け付けは
いたしません。

あでかけください 市民文化教室

7月から文化教室10コースが
順次スタートします。8月まで
の「広報ふっさ」に各教室を掲
載しますのでご参加ください。

尺八コース

日時 7月23日(木) 午後7時
30分〜9時 以後毎週木曜日
全10回
場所 公民館第3集会所
内容 尺八の基礎から小作吹奏
定員 20人
費用 楽器代15,000円程
度(市販のもの)・教本代約
1,000円

三味線中級コース

日時 7月17日(金) 午後6時
30分〜8時 以後毎週金曜日
全10回
場所 公民館和室
内容 三味線上達法
定員 30人
※三味線をお持ちでない方はお
貸しします。

申込み・問合せ

両コースとも7月8日(水)
から公民館(☎52-1711)
へ。

第95回 市民名画劇場



マーティ(マイケル・J・フォ
ックス)とドク(クリストファ
ー・ロイド)の二人の最後の冒
険は、アメリカ映画の隆盛期時
のウエスタンをほうふつさせる
異色のファンタジー・アドベン
チャーとなつて我々の前に姿を
現わすこととなる。
一世紀にわたる壮大なアドベ
ンチャーに、ついに終止符がうた
れる注目の完結編。
▽監督IIロバート・ゼメキス
▽主演IIマイケル・J・フォッ
クス、クリストファー・ロイ
ド
日時 7月18日(土) 午後2時
30分・午後6時30分(2回上
映、開場30分前)
場所 市民会館小ホール
定員 各回とも先着260人
※入場無料(なお、午後6時
30分からの上映には、中学生
以下は保護者の同伴が必要で
す)
問合せ 市民会館(☎52-17
11)へ。

分科会ののご案内

1	公民館についてフリートーク 公民館の会場受付から部屋の設備、職員、サクルの運営まで、 公民館についていろいろなことを気軽に雰囲気自由で話す分科会です。 あなたも公民館の明日を語ってみませんか。	
2	障害者と共に歩むまじつくり 地域の中で障害者が大事な一員として住んでいけるようまじつくりを 進めるためには、障害者自身・家族・市民がどう関わっていけばよいかを しようか。	
3	子供の健康と学校給食―中学校給食をめぐるパネルディスカッション 子供の健康に大きな影響を与えている食の問題。家庭だけでなく学校給 食で公的の食文化を豊かにしていくことが求められています。栄養士、教 員、親の立場からいろいろな角度で学校給食について考えていきましょう。 パネラー 小金井養護学校栄養士 鷲田由子氏	
4	高齢者の活動と公民館 今私たちは高齢期をどのように過ごしているのでしょうか。また、青壮 年の皆さんは高齢期に向けてどのような備えをされているのでしょうか。気軽 な交歓から高齢期の生活づくり活動づくりについて話し合います。 世界まるかじり―各国の家庭料理を食べながら語り合おう― 各国の家庭料理を食べながら、和やかな楽しい雰囲気の中で国際交流。 外国人の方と日本のボランティア双方の抱えている課題を話し合い、国際 化について考えます。 助言者 元大使館職員 飯岡一文氏	
5	自主サークルと保育 幼児子供がいても学習ができるように自主サークルにも公的に保育室が 保障されてよいのでは? 自主サークルの保育がどうあったらよいのか 話し合います。	
6	わたしたちとゴミ問題―日の出廃棄物広域処分場について考える マスコミで報道されている日の出町谷戸沢処分場のゴミシートの問題は日 の出だけの問題ではなく、私たちが被害者であり、加害者なのです。日の 出の現状を知りゴミ問題について考えていきましょう。 助言者 日の出の自然を守る会 田島嘉代氏 たりてますか? 子どもの勉強量―しっかりと先生! やっぱり親よ! 打ち砕かれた小学校教育、中学校では偏差値地獄、偏差値の向こうに何 が見えるのでしょうか。私たちが抱えている教育の疑問を話し合ってみま せんか。	
7	楽しくサークル活動するために―サークル活動とコミュニケーション 年齢・性別・考え方の異なる人が集まって一つのサークルがなり たっています。単に技術や知識を得るだけではなく、人と人がどうコミュ ニケーションしていくか? サックパランに話しかけてみましょう! 助言者 話し方コミュニケーションサロン長 小山安彦氏	
8	9	

市の業務は第2・第4土曜日がお休みです

市民ゴルフ大会



今年で3回目を迎える市民ゴルフ大会です。市民総合体育大会の一環として次のとおり開催します。市民の皆さんの多数の参加をお待ちしています。

- 参加資格 市内在住、在勤者でオフシャルハンデまたはプレイヤートハンデ40以内の方
募集人員 200人(先着)
競技費用 22,000円(賞品代・1費19,000円、賞品代・弁当代等3,000円)
申込期間 7月13日(月)~8月15日(土)
受付時間 午前8時30分~午後5時
申込み 競技費用を添えて直接市民体育館内社会体育係

小学5・6年生の泳力認定会

50mプールで泳ぎたい小学5・6年生を対象に泳力認定会を実施いたします。
日時 7月21日(火)~24日(金) 午前10時集合
集合場所 福生市営プール入口前(看板が立っています)
※水着、ロッカー代(50円)、無料券を持参すること
認定基準 泳ぎ方は、自由ですが、100m(50mプール往復)を途中で足をつかずに休まず泳ぎきれること。身長150cm以上の小学5・6年生も泳力認定を受けてください。

教育委員会 だより

平成4年第5回福生市教育委員会定例会が5月22日に開催され、次の議案が審議されました。

議案

- 福生市民会館・公民館、地域会館、体育館、図書館の休館日、休業日を火曜日から月曜日に変更する条例及び施行規則が、同意されました。
○福生市プチャラーリ施行規則の改正により、使用の利便を図るため、申請受付が3

か月前から6か月前になります。

報告事項

○平成4年度福生市公立学校教育課程届の集計分析により教育目標の達成に向けての各校の取り組み状況が、報告されました。
○平成4年度福生市青少年海外派遣生の選考結果ほか6件について報告がありました。

☆7月の教育委員会定例会は、24日(金)午前10時から市民体育館会議室で行う予定です。

問合せ 教育委員会庶務課 係(☎52-5568)へ。

夏休み

ジュニア

スポーツスクール

2泊3日の共同生活です。スポーツ活動を通じ、普段の生活ではできない体験をしてみませんか。
期間 7月27日(月)~29日(水) 2泊3日
場所 市民体育館
対象 小学5・6年生
定員 25人
参加費 4,500円
内容 スポーツ活動、川遊び、飯ごう炊飯等
申込み 7月8日(水)午前9時から直接市民体育館窓口へ。
説明会 7月18日(土)午後2時から市民体育館第一会議室で行います。

夏の

ボランティア活動

体験学習

今年も夏休み期間を中心に、中学生以上の青少年の皆さんを対象に、老人ホームや障害者施設・保育園などで活動する「夏のボランティア活動体験学習」を開催します。お気軽にご参加ください。
活動内容 高齢者、障害者(児)、児童に対するボランティア活動
活動期間 7・8月を中心とする数日間の活動
対象 中学生以上の男女
説明会 7月18日(土)午後2時から公民館で行います。
主催 福生市社会福祉協議会
申込み 福生市社会福祉協議会(☎52-2121)・公民館(☎52-11711)へ。

7月11日(土)・25日(土)

田園会館 コーナー

申込み・問合せ

☎52-3133へ。

- 福生七夕まつり 日時 7月8日(水)・10日(金) 午後3時~4時(いずれか1日に出席してください)
場所 田園会館
対象 小・中学生(2人以上のグループ)
問合せ 田園会館へ。
スーパードッチをしよう 大人気のスーパードッチ。学校別に分かれてゲームをやってもおもしろいよ。さあ、多摩川中央公園へあつまろう。
日時 7月15日(水)午後2時30分~4時(雨天中止)
場所 多摩川中央公園
対象 小学生 先着30人
申込み 7月8日(水)から田園会館へ。
おはなしのひろば 今月のおはなしは、エプロンシアターで、「ねずみのよめいり」です。おかあさんと一緒におはなしを聞きましょう。
日時 7月13日(月)午前9時から公民館へ直接お申し込みください。1人で2人分まで申し込みますが、電話での申し込みはできません。
白梅親子映画会 『小さなバイキング ピッケ』 空の旅を続けているピッケ達は、王様以外は肉を食べてはいけない国で兵隊につかまってしまうが……。
日時 7月18日(土)午後2時
場所 白梅会館
問合せ 白梅会館(☎53-3454)へ。

お店やさん大募集

今年も8月29日(土)に、子どもたちによる「夏まつり」を行います。このおまつりで、手づくりのおもちや、手芸、お菓子、おばけやしきなどのいろいろなお店を出したい人を募集します。お店を出したい人は、次のお店やさん会議に出席してください。

今年も夏休み期間を中心に、中学生以上の青少年の皆さんを対象に、老人ホームや障害者施設・保育園などで活動する「夏のボランティア活動体験学習」を開催します。お気軽にご参加ください。

親子で

楽しみま専科

夏休みを利用して、親子で、籐を使った植木鉢カバーやくずかご、壁掛け飾り等を作ってみませんか。
日時 8月5日(水)・6日(木)・21日(金)午後1時~3時
※日程により作るものが異なります。
場所 白梅会館
対象 小学生の高学年と保護者
定員 各日程とも2人1組で先着15組
持ち物 持っている人は、ハサ

第33回 やじきたハイキング 「大橋峠」

日時 7月20日(月)
行き先 奥多摩大橋峠
対象 市内在住、在勤、在学の方
定員 先着40人

日時 7月23日(木)・24日(金) 午後2時30分~4時(2日とも出られる人)

場所 田園会館
対象 小学生
定員 先着20人
費用 材料費実費
申込み 7月8日(水)から田園会館へ。

ひんやりデザートをつくらう

つめたいフルーツみつまめをつくらう。
日時 7月20日(月)午後1時30分~4時
場所 田園会館
対象 小学生
定員 先着15人
費用 材料費実費
申込み 7月8日(水)から田園会館へ。

第72回子ども映画館 『吸血鬼ドラキュラ』

日時 7月18日(土)午後2時30分
場所 田園会館
対象 小学生以上
※入場無料
問合せ 田園会館へ。

おはなしのひろば

今月のおはなしは、エプロンシアターで、「ねずみのよめいり」です。おかあさんと一緒におはなしを聞きましょう。

市民体育館工事のお知らせ

利用者の皆さんには大変ご迷惑をおかけいたしますが、次のとおり工事をいたします。しばらくの間ご協力をお願いいたします。
主競技場床塗装工事
期間 8月1日(土)~15日(土)
主観改良工事
期間 7月初旬~11月末
問合せ 市民体育館(☎52-5511)へ。

ご参加ください 介護講座

一人暮らしのお年寄りの身の回りのお世話や、家庭でねたきりの方のお世話をされている家族のお手伝いをしていただける方を養成するために、「介護講座」を開催します。ふるってご参加ください。

なお、家庭で実際にお年寄りのお世話をされている皆さんもお気軽にご参加ください。
日時 8月6日(木)～27日(木)
毎週木曜日 午後1時30分～3時30分 全4回
場所 福祉会館

内容 お年寄りに対する接し方、介護者の心がまえ、福祉制度他
参加費 無料
申込み・問合せ 福生ボランティアコーナー「福生市牛浜163福祉会館1階(☎52-121)」へ。

ひとり親家庭の皆さん 富士急ハイランドへ

コース全長1、432mと言えは泣く子どもだまる恐怖のジャイアント・コースター。ぜひ参

パート保健婦 看護婦募集

健康センターでは、ねたきりの家庭を訪問し看護指導する訪問指導事業を実施しています。この仕事をお伝えして下さる保健婦・看護婦を募

集めます。
募集人員 若干名
資格 保健婦または正看護婦の免許を有する55歳までの方
勤務 指定された日・時間に勤務していただきます。
※くわしくは、健康センター(☎52-0099)までお問い合わせください。

加して楽しんでください。
期日 8月2日(日)
行き先 富士急ハイランド
参加費 1人500円
定員 先着60人
申込み・問合せ 7月4日(土)から18日(土)までに参加費を添え、福生市社会福祉協議会事務局(福祉会館内☎52-121)へお申し込みください。なお、日曜日は休みです。

税務署からの お知らせ

所得税の予定納税

第1期分の納期は
7月31日です

予定納税額は、税務署から郵送される「予定納税額の通知書」に記載された金額です。
期限までに納税されない場合、延滞税がかかりますのでご注意ください。

廃業、営業不振などのため、前年分より所得が相当減少すると見込まれるときには、「予定納税額の減額」を受けることができます。この場合は、7月15日までに税務署に申請書を提出してください。

予定納税についてのお問い合わせは、青梅税務署個人課税第1部門(☎0428-2213185)へ。

国民年金だより

障害・遺族基礎年金を受けている方は「現況届」の提出を忘れずに
=提出期限は7月31日=

国民年金を受けている方は、毎年「現況届」を提出することになっていきます。次の年金を受けている方は、7月31日までに必ず提出してください。

- ① 20歳前の病気やケガによる障害基礎年金
 - ② 障害福祉年金から切り替えられた障害基礎年金
 - ③ 母子福祉年金等から切り替えられた遺族基礎年金
- この届けは、8月から平成5

道り 上・下水道料金の支払いは口座振替で
水だより 手続きは簡単です

取り扱う金融機関で、料金をお支払いいただくときに、同封されている納入通知書と預金通帳、預金に使う印かんをお持ちください。

納期内納税にご協力を!!

今月は固定資産税 第2期分の納期です。

7月31日までに指定金融機関等で納税してください。
なお、市税のお問い合わせは
税務課(☎51-1511 内線237~239)へ。

検針日	振替日
1~5日	当月の26日
6~14日	翌月の6日
15~17日	翌月の16日

料金を払い込むと同時に、口座振替の手続き(申込書は金融機関にそなえてあります)をしていただきますと、申込日より多少変わりますが、表の要領により口座から振替できるようにします。

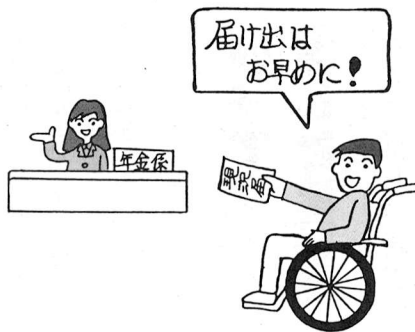

年7月までの1年間、年金が受けられるかどうかを決定する大切な手続きです。
社会保険事務所からこれらの年金を受給されている方へ届出用紙が郵送されますので、必要事項を記入し押印のうえ、年金係へ提出してください。
問合せ 保険年金課年金係(☎51-1511 内線273・274)へ。

ご参加 ください 夏休み親子水道施設見学会

今年も小学4年生とその保護者を対象として、水の貴重さや水道事業に対する理解をより一層深めていただくことを目的とした「夏休み親子水道施設見学会」を開催いたします。
実施期間 8月17日(月)から28日(金)までの平日
対象 都営水道を使用している地域の小学4年生とその保護者
定員 1、200人
申込み 往復ハガキで申し込んでください。

コース及び見学日程等

コース	見 学 場 所	出発・解散地	実施日・人員
A	羽村取水堰→山口貯水池→東村山浄水場 →東京都水道記念館	新宿駅西口	8月18日(火) 1.0.0人
			8月21日(金) 1.0.0人
B	羽村取水堰→山口貯水池→東村山浄水場	立川駅北口 有楽町駅京橋口	8月19日(水) 1.0.0人
			8月25日(火) 1.0.0人
C	小河内貯水池→東村山浄水場	新宿駅西口 立川駅北口	8月17日(月) 1.0.0人
			8月21日(金) 1.0.0人
D	利根大堰→(さきたま風土記の丘) →朝霞浄水場	池袋駅東口 立川駅北口 有楽町駅京橋口	8月19日(水) 1.0.0人
			8月26日(水) 1.0.0人
			8月27日(木) 1.0.0人
E	水運用センター→水質センター →水元公園→金町浄水場	新宿駅西口 有楽町駅京橋口 新宿駅西口 有楽町駅京橋口	8月18日(火) 5.0人
			8月20日(木) 5.0人
			8月24日(月) 5.0人
			8月28日(金) 5.0人

ご相談ください 暴力団追放運動 推進都民センター

都民の皆さんのご発意と熱意により設立いたしました「暴力団追放運動推進都民センター」は5月1日から業務を開始いたしました。
暴力団が絡む
○困りごと相談
○被害者の救済、民事訴訟などの事業活動を行い、皆さんのお力になります。
お気軽にご相談ください。
問合せ (財)暴力団追放運動推進都民センター「〒100千代田区丸の内3-8-1東京都丸の内庁舎6階(☎03-3201-2424)」へ。

不用品交換



※応募者多数の場合は、抽選により参加者を決定します。その他
○大型観光バスで案内します(参加費は無料です)。
○出発は午前8時30分、解散は午後5時ごろの予定です。
○昼食及び湯茶は各自でご用意ください。
○雨天でも実施します。
問合せ 東京都水道局総務部広報課(☎03-5320-6326)へ。

△ゆづります
○ベビーバス○二段ベッド○シングルベッド○竹カーベツト(6畳)○CDコンポ○籐応接セット○カウターテーブル○食器○リモコン付空気清浄器○血圧計○カーステレオ一式
△ゆづってください
○ポータブルミシン○たんす○自転車○自転車用補助椅子○二段ベッド○ベビーカー○ベビーベッド○ベビー服○三輪車○マタニティウェア(夏物)○プランコ○すべり台○双子用バギー○ワイプロ○テレビ○ソファ○オープンレンジ○エレクトーン○子供用自転車
不用品交換については有償の場合もあります。
なお5月の成立件数は9件でした。また、登録の必要がなくなりましたら、必ず経済課商工係(☎51-1511 内線276)へ。