

発行 福生市  
〒197 東京都福生市本町5  
編集 企画財政部企画調整課  
市役所の代表電話番号  
☎ 0425-51-1511

市の人口と世帯  
(平成3年11月1日現在)  
人口 60,101人  
男 30,647人  
女 29,454人  
世帯数 23,484

熊川緑地(仮称)みずくらいど公園と武蔵野陸橋の間



平成3年度一般会計上半期の財政状況は当初予算額167億1,426万8千円で、その後3回の補正と平成2年度から平成3年度に繰り越して使用することが認められた予算を加え、総額182億4,626万9千円となりました。

一般会計

収入済総額 72億7,107万8千円  
収入率 39.8%  
支出済総額 67億5,683万3千円  
支出率 37.0%

平成3年度 上半期

財政公表

ふっさ市の家計簿

市民の皆さんに福生市の家計簿(財政状況)の内容をご理解いただくために毎年5月と11月の2回、財政公表をしています。市の財政内容を知っていただくことは、より良いまちづくりのために極めて大切なことです。今回は、平成3年度上半期(4月～9月)の市の家計簿についてお知らせします。

歳入

歳入の収入済額は、72億7,107万8千円で収入率は39.8パーセントとなり、昨年同期と比較し0.2ポイントの増となりました。

歳出

歳入の主なものは、市税の39億5,487万1千円で52.8パーセントの収入率を示し、その他国庫支出金8億5,710万2千円、地方交付税6億3,928万4千円等となっています。

歳入の支出済額は、67億5,683万3千円で支出率は37.0パーセントとなり、昨年同期と比較し3.3ポイントの増となりました。この主な理由は、支出総額のうち大きな構成比を占める建設費の増加です。



電算化により充実した予防接種システム(健康センター)

市有財産の状況 平成3年9月30日現在

区分	内 訳	現在高
土地	市庁舎、学校などの敷地	474,668,665㎡
建物	市庁舎、学校など(延面積)	102,868,302㎡
物品	1件30万円以上の自動車等備品	594件
基金	都市施設整備基金	6,434,154千円
	その他	4,715,961千円
	土地開発基金	333,895千円
	その他	19,000千円
	合 計	11,503,010千円

土地については、志茂公園(仮称)用地817.94㎡、熊川緑地(仮称)用地1,994.72㎡を購入し、2,811.66㎡の増加となりました。建物については、熊川公園便所を取り壊したことにより、707㎡の減少となりました。

財産状況

支出済となった建設費のうち主なものは、用地買収費で志茂公園(仮称)新設事業費3億7,008万2千円、熊川緑地(仮称)新設事業費3億2,424万8千円等です。

市債の状況

平成3年9月30日現在(特別会計を含む)

事業別	借入先別
下水道関係 98億7,896万3千円	大蔵省 50億4,839万5千円
社会教育関係 10億1,255万9千円	郵政省 37億6,361万5千円
義務教育関係 7億1,225万7千円	公営企業金融公庫 49億5,400万9千円
土木関係 22億7,581万円	市中金融機関 2億7,751万8千円
消防関係 9,076万1千円	東京都 3億4,352万3千円
その他 5億847万7千円	その他 8,046万7千円

市債

市の財源の一つに市債があります。これは学校建設、下水道

工事等、公共施設の建設など多額の費用がかかる事業を行うとき、市の財源だけでは不足なことを、将来にわたり施設等を利用できる、後世の市民の皆さんからも負担をしていただくことを配慮しながら、国や都並びに各金融機関などから借り入れる資金です。

こうした市債の未償還元金は平成3年9月30日現在、一般会計45億8,856万4千円、特別会計(下水道事業会計)98億7,896万3千円で、総額144億6,752万7千円となっています。

一般会計

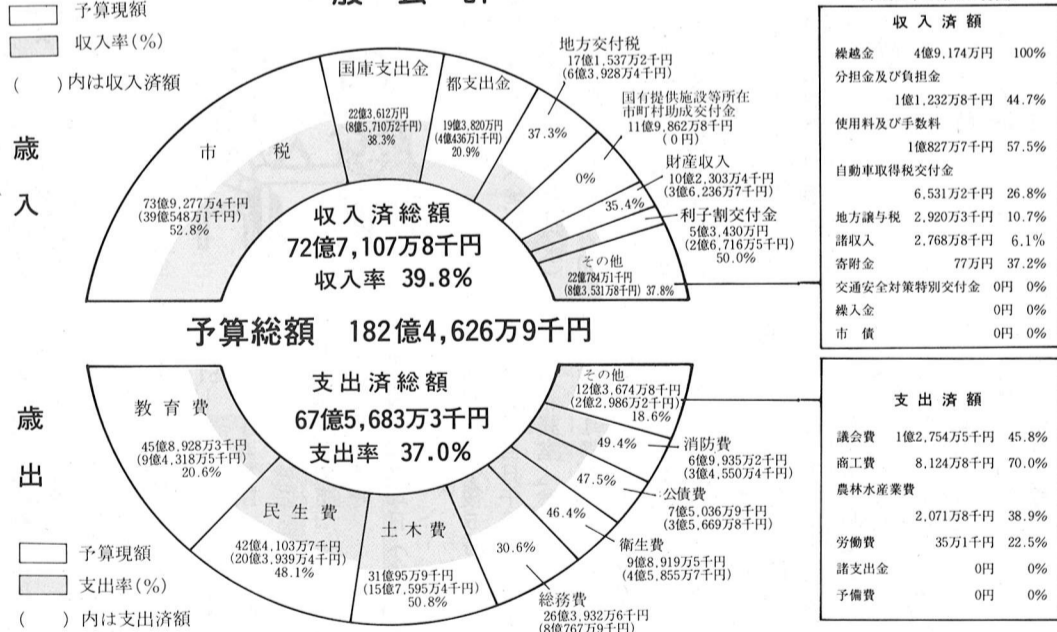

収入済額

繰越金	4億9,174万円	100%
分担金及び負担金	1億1,232万8千円	44.7%
使用料及び手数料	1億827万7千円	57.5%
自動車取得税交付金	6,531万2千円	26.8%
地方譲与税	2,920万3千円	10.7%
諸収入	2,768万8千円	6.1%
寄附金	77万円	37.2%
交通安全対策特別交付金	0円	0%
繰入金	0円	0%
市債	0円	0%

支出済額

議会費	1億2,754万5千円	45.8%
商工費	8,124万8千円	70.0%
農林水産業費	2,071万8千円	38.9%
労働費	35万1千円	22.5%
諸支出金	0円	0%
予備費	0円	0%

特別会計

平成3年9月30日現在

区 分	予算現額	収入済額	収入率	支出済額	支出率
国民健康保険会計	22億9,613万9千円	8億5,831万2千円	37.4%	8億1,306万9千円	35.4%
老人保健医療会計	17億479万円	7億3,929万9千円	43.4%	7億805万9千円	41.5%
下水道事業会計	24億2,670万9千円	8億4,117万円	34.7%	7億7,830万2千円	32.1%
受託水道事業会計	9億8,160万円	3億4,592万3千円	35.2%	3億1,028万7千円	31.6%
合 計	74億9,237万8千円	27億8,470万4千円	37.6%	26億971万7千円	35.2%

特別会計

収入済総額 27億8,470万4千円  
収入率 37.6%  
支出済総額 26億971万7千円  
支出率 35.2%

特別会計は、国民健康保険会計、老人保健医療会計、下水道事業会計、受託水道事業会計の四会計がありますが、一般会計と同様各会計とも順調に運営されています。

基金

基金については、都市施設整備基金をはじめとする積立基金が111億5,011万5千円、土地開発基金をはじめとする運用基金が3億5,289万5千円で、総額115億301万円となっています。

市民1人当たりの納税済額

市民税	36,399円
固定資産税	20,818円
都市計画税	4,718円
市たばこ税	2,720円
その他	449円
(軽自動車税 449円)	
合計	65,104円

# 社会福祉協議会職員募集

職種 一般職及び福祉指導員  
募集人員 若干名  
受験資格 社会福祉事業に熱意のある、昭和40年4月2日以降に生まれた方で、大学、短大(各種学校を含む)を卒業または平成4年3月に卒業見込みの方。

募集期間 11月20日(水)～30日(土) 午前9時～午後5時  
ただし、11月23日(祝)、25日(月)の午後と26日(火)を除きます。

申込書類 ①履歴書(身上書含む、写真貼付)  
②卒業証明書または、卒業見込証明書  
③成績証明書  
試験日時・会場 12月12日(木) 午前9時 福生市福祉会館  
試験方法 筆記試験(一般教養)、適性検査、小論文、面接試験  
その他 合格発表については、合否にかかわらず文書で通知します。

申込み・問合せ 福生市社会福祉協議会(福生市牛浜163 福祉会館内(☎52-2121)へ)。  
場所 福生駅東口・西口 西多摩地域の福祉委員全員により啓発活動が行われます。

# 人権週間

12月4日～10日

今年是世界人権宣言が採択されてから43周年に当たり、東京法務局及び東京都人権擁護委員連合会では、次の5つの事項を人権週間の強調テーマとして、広く自由人権思想の普及高揚に努めております。

Ⅱ 強調テーマⅡ  
一、国際化時代にふさわしい人権意識を育てよう  
二、いじめ、体罰の根を絶とう  
三、部落差別をなくそう  
四、女性の地位を高めよう  
五、障害者の完全参加と平等を実現しよう

▽人権週間キャンペーン車巡回日時 12月3日(火) 午後零時30分～1時30分

問合せ 企画調整課市民相談係(☎51-1511内線218・219)へ。

# 精神薄弱者(児)に 運賃割引制度を適用

愛の手帳をお持ちの精神薄弱者(児)を対象にした、JR、私鉄、バス、航空、タクシー等の交通機関の運賃割引制度が、全国一斉に12月1日から実施されることになりました。

利用にあたっては、愛の手帳の提示が必要ですが、それに先

だって、現在お持ちの手帳の書換えが必要となります。福祉事務所の窓口で書換えますので愛の手帳をご持参ください。  
問合せ 福祉事務所福祉第2係(☎51-1511内線327)へ。

## 精神薄弱者(児)の運賃割引制度の概要

交通機関	対象者	区分	割引率	適用乗車券の種類	現行の都制度
JR 民鉄	すべての精神薄弱者	単独利用	50% (101km以上の距離制限)	普通乗車券	都営地下鉄、都電 無料
		重度で介護者付	本人・介護者とも50%	普通乗車券、定期乗車券、回数乗車券、普通急行券(小児定期乗車券については、適用されない。)	本人無料、介護者50%(定期券を含む)
航空機	すべての精神薄弱者(ただし、12歳未満は非該当)	単独利用	25% (ただし、第1種の単独乗車は認められない。)	普通大人片道乗車券	
		重度で介護者付	本人・介護者とも25%		
旅客船	すべての精神薄弱者	単独利用	50% (第2種精神薄弱者にあつては、101km以上の距離制限)	2等旅客運賃、急行便に係る1等旅客運賃及び急行料金	
		重度で介護者付	本人・介護者とも50%	2等旅客運賃、1等旅客運賃、特等旅客運賃等	
バス	すべての精神薄弱者	単独利用	50%	普通乗車券	都バス 無料 民営バス 50%(定期券は30%)
		重度で介護者付	本人・介護者とも50%	定期券は、30% 普通乗車券	50%(定期券は30%)
タクシー		区分なし	10%		

注 (1) タクシーは、8大都市(東京、札幌、仙台、横浜、名古屋、京都、大阪、神戸)において12月1日から実施する。  
(2) フェリーにあつては、輸送車両に係る料金は割引対象としない。

市の業務は第2・第4土曜日がお休みです。

## 児童手当の改正点

項目	改正前	改正後
支給対象児	第2子より	第1子より(平成3年1月2日以降生まれ)
支給期間	小学校入学前	3才未満
支給金額(月額)	第1子 2,500円 第2子 5,000円 第3子以降 5,000円	第1子 5,000円 第2子 5,000円 第3子以降 10,000円

# 児童手当が改正

平成4年1月から第1子も支給対象に

平成4年1月からの改正に伴い、第1子が平成3年1月2日以降生まれであれば児童手当の対象となります。これにより平成2年中の所得が一定額以下(下表参照)の方で、新たに手当の申請をされる方や、既に支給されている方で第1子も対象となる方は、申請手続きをしてください。

現在支給対象となっている第2子以降で3歳以上の児童については、平成4年1月から5歳未満に、平成5年1月から4歳未満に、平成6年1月以降は3歳未満に段階的に引き下げられます。  
問合せ 厚生課厚生係(☎51-1511内線313・314)へ。

## 所得限度額表

扶養親族等数の人	国民年金加入者又は年金未加入者	厚生年金加入者
0	1,476,000 円	3,630,000 円
1	1,776,000	3,930,000
2	2,076,000	4,230,000
3	2,376,000	4,530,000

## 12月の無料相談



法律相談 12月6日(金)・11日(水)・18日(水)・25日(水)

午前10時～午後3時(1人30分)  
予約制先着8人。相談日の6日前から電話で受け付けます。

☎51-1511内線218  
人権の上相談・行政相談  
12月4日(水)  
午後1時～4時

交通事故相談 12月19日(木)  
午後1時～4時

税務相談 12月20日(金)  
午後1時～4時

消費者相談 12月9日(月)  
午後1時～4時

午前10時～午後3時

予約制

☎51-1511内線276

パートタイム相談 毎週火曜日

午後1時～4時

登記相談 12月5日(木)

午後1時～4時

少年相談 12月13日(金)・27日(金)

午前9時～午後5時

予約制、当日午後4時までに

市民相談室(☎51-1511内線217)へ。相談日以外

は警視庁立川少年センター(☎22-6938)へ。

※いずれの相談も、市役所1階市民相談室です。

年金相談 毎日午前8時30分～午後5時(第2・第4土曜日、土曜日の午後、日曜日、祝日を除く)

場所 保険年金課年金係窓口

心配ごと相談 毎週水曜日

午後1時～4時

場所 福祉会館

心身障害者相談 12月18日(水)

午後1時～4時

場所 福祉会館

市民相談 12月18日(水)

午後1時～4時

場所 福祉会館

市民相談 12月18日(水)

午後1時～4時

場所 福祉会館

市民相談 12月18日(水)

午後1時～4時

場所 福祉会館

午後1時～4時  
場所 福祉会館  
母子・寡婦相談 毎週月～金曜日 午前8時30分～午後5時  
場所 福祉事務所  
児童相談 毎週月曜日 午前9時～正午  
場所 福祉事務所  
教育相談 毎週月～金曜日 午前9時～午後4時  
土曜日 午前9時～正午(第2・第4土曜日を除く)  
場所 市民体育館相談室(☎52-5512)・3  
・直通☎51-7700  
金融相談 毎月第3木曜日 午後1時30分～3時30分  
場所 商工会館1階研修室  
福生市商工会☎51-2927  
市民相談 毎日午前8時30分～午後5時(第2・第4土曜日、土曜日の午後、日曜日、祝日を除く)  
場所 市民相談係(☎51-1511内線218)へ。

# 平成4年度 保育園入園申込書配付します 受付は来年1月から

平成4年度の保育園入園申し込みの受付が始まります。  
 受付期間 平成4年1月6日(月)～18日(土)  
 ただし、第2土曜日、土曜日の午後、日曜日、祝日は除きます。  
 受付場所 福祉事務所(市役所1階)  
 申込用紙 申込用紙は12月16日(月)から福祉事務所配付します。現在通園中で、平成4年4月以降も続けて入園を希望される方には、継続調査書を、保育園からお渡しします。継続調査書と必要書類を保育園または、福祉事務所に提出してください。  
**必要書類**  
 ①平成3年分の所得税が分かるもの  
 ・給与所得者：源泉徴収票 など  
 ・確定申告をする方は申告書の控え  
 ・申告所得者：確定申告書の控え  
 ・市・都民税申告書の控え  
 を平成4年3月16日(月)までに、必ず提出してください。  
 ②平成3年度の市民税額が分かるもの：市・都民税納税通知書、または課税証明書(都民税は含みません)  
 ③平成3年度の固定資産税額が分かるもの(土地、家屋等をお持ちの方の場合)  
**入園資格**  
 母親が、次のいずれかの状態にあつて、ご家庭で保育ができない場合に限り、  
 ① 家庭外勤務の場合  
 ② 母親が欠けている場合  
 ③ 出産、病気などの場合  
 ④ 内職をしている場合  
 ⑤ 自営業の場合  
 ⑥ その他の事情がある場合  
 入園後にご家庭で保育ができるようになり、年度途中でも退園していただきます。また、家庭で保育できない場合でも、その程度により、あるいは保育園の定員に余裕のないときなど、入園できないことがあります。あらかじめご承知おきください。  
**問合せ** 福祉事務所福祉第1係  
 または福祉第2係(☎51-1511内線322・324)へ。

## お知らせ

### 市立熊川保育園 平成4年度に改築

市立熊川保育園(熊川597-1番地)は、園舎が老朽化し雨漏り等がひどいため、平成4年度に改築工事を行います。そのため仮設園舎での保育が、平成4年5月頃から平成5年3月頃までとなります。  
 保育に支障のないようにいたしますので、保護者、市民の皆さま

## お知らせ

### 市立福生保育園 改築工事を延長

市立福生保育園は、平成3年4月から約1年間で園舎を建て替える予定でしたが、埋蔵文化財の発掘調査期間が延びたため、園舎の完成は平成4年9月頃になります。  
 引き続き仮設園舎での保育が行われますが、保護者、市民の皆さまのご協力をお願いいたします。  
**問合せ** 厚生課保育係(☎51-1511内線315)へ。

## 11月の交通キャンペーン

### 国道16号で 交通事故多発

今年、市内で交通事故が多発し、去る8月4日には、重大交通事故防止緊急対策出動式を行い、「福生市重大交通事故非常事態」を発令して市民の皆さんに交通安全を呼びかけておりました。

今年、市内で交通事故が多発し、その後2件の交通事故が国道16号において発生してしまいました。  
 ◎8月29日 午前5時30分に、国道16号(福生市熊川131番地)において普通トラックと大型トラックの衝突による交通事故が発生。  
 ◎10月7日 午後6時50分に、

が、残念ながら、その後2件の交通事故が国道16号において発生してしまいました。  
 今年、国道16号で発生した交通事故(10月8日現在)は、福生警察管内で4件、そのうち3件が福生市内で発生しています。これらの交通事故の原因は速度超過による無謀運転によるものがほとんどです。国道16号は道幅も広くスピードの出しやすい道路ですが、出すぎたスピードが、取り返しのできない交通事故につながります。

### 路線別発生状況

路線	件数
国道16号	4
滝山街道	1
産業道路	1
柳通り	1
法務局通り	1

### 年度別死亡事故発生状況

年度	全発生	16号	構成率
63年	16件	4件	25%
元年	16件	2件	13%
2年	14件	5件	36%
3年	8件	4件	50%
計	54件	15件	28%

※平成3年度は10月8日現在

## 福生市職員等の 給与状況

(1) 人件費の状況(普通会計決算)

区分	住民基本台帳人口	歳出額(A)	実質収支	人件費(B)	人件費率(B/A)	(参考)元年度の人件費率
2年度	3,331人	17,258,289千円	486,325千円	3,252,983千円	18.8%	21.0%

※ 人件費には特別職に支給される給料報酬等を含みます。

(2) 職員給与費の状況(普通会計予算) 3.4.1現在

区分	職員数(A)	給与			計(B)	1人当たり給与(B/A)
		給料	職員手当	期末勤手当		
3年度	383人	1,406,580千円	387,944千円	763,278千円	2,557,802千円	6,678千円

※ 1. 職員手当には退職手当を含みません。  
 2. 給与費は当初予算に計上された額であり、給与改善分として2%分を含みます。

(3) 職員の平均給料月額、平均給与月額及び平均年齢の状況 3.4.1現在

区分	一般行政職			全職員		
	平均給料月額	平均給与月額	平均年齢	平均給料月額	平均給与月額	平均年齢
福生市	304,267円	373,325円	39.1歳	295,909円	362,331円	39.1歳
東京都	306,880	399,607	41.2			
国	263,949		38.9			

(4) 職員の初任給の状況 3.4.1現在

区分	福生市		東京都		国	
	初任給	採用2年経過日給料額	初任給	採用2年経過日給料額	初任給	採用2年経過日給料額
一般行政職	大学卒	148,600円	166,200円	157,300円	173,800円	I種 157,300円 II種 143,100
	高校卒	123,400	135,400	121,400	129,600	117,300

(5) 職員の経験年数別、学歴別平均給料月額の状況 3.4.1現在

区分	経験年数10年	経験年数15年	経験年数20年
	一般行政職	237,600円	290,800円
高校卒	204,600	246,300	299,800

※ 経験年数とは、卒業後直ちに採用され引き続き勤務している場合は、採用後の年数をいうものであります。

(6) 一般行政職の等級別職員数の状況 3.4.1現在

区分	1等級	2等級	3等級	4等級	
標準的な職務内容	部長・課長	係長	主事・技師	主事補・技師補	
職員数	37人	75人	202人	12人	
構成比	11.3%	23.0%	62.0%	3.7%	
参考	1年前の構成比	11.1	22.9	62.9	3.1
	5年前の構成比	10.9	21.5	65.4	2.2

※ 1. 福生市の給与条例に基づく給料表の等級区分による職員であります。  
 2. 標準的な職務内容とは、それぞれの等級に該当する代表的な職名です。

(7) 昇給期間短縮の状況(一般行政職)

区分	平成2年度	平成元年度
職員数(A)	326人	323人
普通昇給期間(12月)を短縮して昇給した職員数(B)	14人	43人
比率(B)/(A)	4.3%	13.3%

(8) 職員手当の状況

1. 期末・勤手当の支給割合(平成2年度)

区分	福生市		東京都		国	
	期末	勤勉	期末	勤勉	期末	勤勉
6月期	1.67月分	0.5月分	1.8月分	0.4月分	1.6月分	0.6月分
12月期	2.03	0.6	2.2	0.4	2.0	0.6
3月期	0.55	—	0.55	—	0.55	—
計	4.25	1.1	4.55	0.8	4.15	1.2

職務上の段階、職務の等級等による加算措置 有 有 有

2. 退職手当の状況 3.4.1現在

区分	福生市		東京都		国	
	普通	定年・勤奨	普通	定年・勤奨	普通	定年・勤奨
支給率	24.25月分	38.00月分	24.25月分	38.01月分(35.0)	21.0月分	28.875月分
勤続20年	32.50	50.00	32.50	50.00(46.0)	33.75	44.55
勤続25年	49.75	68.00	49.75	62.7(62.0)	47.5	62.7
勤続35年	60.00	68.00	50.00	62.7(62.0)	60.0	62.7
最高限度	60.00	68.00	50.00	62.7(62.0)	60.0	62.7
加算措置	制度なし	—	定年前早期退職特例措置(2%~20%加算)	—	定年前早期退職特例措置(2%~20%加算)	—
退職時の特別昇給	勤続20年以上1号給	—	原則1号給、特別の勤奨退職者2号給	—	1号俸	—

※ 1. 普通退職とは自己都合などによる退職をいい、定年(勤奨)退職とは、定年(原則60歳)又は勤奨などによる退職をいいます。  
 2. 東京都の支給率は、経過措置が終了する平成4年度の場合のものです。又( )円は、局長級職員の支給率です。

(9) 特別職の報酬等の状況

区分	給料等月額		区分	支給割合		支給割合計
	市長	助役		市長	助役	
給料	745,000円	644,000	2年度6月期	2.2月分	5.35月分	
	収入役	605,000		12月期		2.6
報酬	443,000	391,000	2年度6月期	2.2月分	5.35月分	
	副議長	370,000		12月期		2.6
			3月期	0.55		

### 農業者の皆さんへ 「生産緑地法の一部改正に伴う 生産緑地の指定に関する意向調査」 にご協力を

市街化区域内農地に対する「生産緑地法の一部を改正する法律」が平成3年4月26日に公布され、9月10日をもって施行

### 消費者相談を開設しています

経済の発展に伴って所得水準も上昇し、日常の消費生活で用される消費財やサービスの供給が質、量ともに豊富になってきています。

この結果、商品も多様化し、その安全性、品質、性能、表示などの見分けの面で不便や不合理を感じることも多く、また商品の販売方法、支払方法も変化し、これらに対する消費者の苦情や

### 平成3年度 寿市民ひろば 人生うたい語りのつどい 最終回



平成3年度「寿市民ひろば」のフィナーレを飾るこの「集い」は、高齢者の方が出演・参加し

となりました。そこで、市では農家の皆さんの営農の意向、今後の農地の利用動向等をお尋ねして、農業と調和した良好な生活環境の確保と計画的なまちづくりをすすめていきたいと考えております。そこでこれらについての調査を11月下旬頃予定しておりますので、皆さんのご協力をお願いいたします。

問合せ 「市役所51-1511 都市開発課都市計画係(内線342)・経済課農業緑化係(内線277)・税務課資産税係(内線221)」へ。

相談が増加してきています。このため市では、消費者の苦情、相談に対して適切な対応をするため、消費生活相談員による消費者相談(無料)を開設しています。電話による相談にも応じますので、お気軽にご利用ください。

相談日時 毎月第2月曜日 午前10時～午後3時  
相談場所 市役所1階市民相談室

て実施されます。同世代の皆さん、ご家族の方、若い世代の皆さんのご来場により、楽しい「集い」にしたいと準備しております。

日時 11月30日(土) 午後1時30分開演  
場所 市民会館小ホール  
内容 ● 思い出の歌・懐かしい曲のメドレー ● 人生、私の意見「今、わたしは……」  
● アトラクション 演歌作詩「藤田まさ」と賞「新人賞」に輝く橋本まさる氏(熊川在住73歳)をお招きしての作品披露  
※どなたでも自由に入場できます。どうぞお楽しみください。  
問合せ 公民館(52-1711)へ。

### スキーツアー情報 主催 福生市スキー連盟

秋本番ノ富士山もきれいに雪化粧をし、寒さがほほをつくようになってきました。冬の用意は完璧ですか? 冬といえばスキー。そろそろ板を倉庫から引っ張り出してお手入れを。スキーシーズンはここ

まで来ています。福生市スキー連盟でも91・92シーズンを迎えるにあたって、ツアーの日程を決定いたしました。毎年、たくさんの方々が増加していただいています。今シーズンも例年同様参加をお待ちしております。日程は、次のとおりです。

◆舞子高原ワンデーツアー  
日時 平成4年1月15日(祝) 午前零時市民体育館出発

### リサイクルさせよう限りある資源 12月の資源回収実施予定

実施団体	実施日	地域
南青少協	12月15日(日)	南町会
内出子供会	12月1日(日)	内出町会
熊牛福寿会	12月1日(日)	熊牛町会
二小PTA玉川台支部	12月8日(日)	玉川台町会
牛一育成会	12月1日(日)	牛一町会
志茂一町会	12月8日(日)	志茂町会
本町一町会	12月22日(日)	本町一町会
南田園三丁目子供会	12月14日(土)	南田園三丁目
福生フェニックス	12月14日(土)	全地域
ころりん村幼園保護者会	12月5日(木)	
青少協武蔵野地区委員会	12月8日(日)	武蔵野町会

問合せ 環境防災課清掃係 (51-1511 内線284) へ。

※天候等により変更する場合があります。

### 親ひとり親家庭 医療費助成制度の 現況届の提出を

●健康保険証  
●平成3年度所得証明書  
※ただし、児童扶養手当受給中  
でその証書を持参した方は、  
認定調査及び所得証明書は必要ありません。

●ひとり親家庭医療費助成制度の医療費が12月31日で使用できなくなります。新しい医療費を受けるには現況届が必要です。

現在医療費をお持ちの家庭には、現況届の用紙を郵送しましたので届け出をお忘れなく。  
届出期間 11月13日(水)～12月10日(火)  
必要書類  
●現況届  
●認定調査

◆白樺2 in 1 ワンデーツアー  
日時 平成4年3月7日(土) 午前零時市民体育館出発  
場所 白樺2 in 1 スキー場  
定員 45人  
費用 8千円(リフト代別)  
◆申込み・問合せ 11月20日(水)から市民会館 川野(52-1711)へ。(申込金は、日帰りのワンデーツアーは全額、スキーツアーin宝台樹は5千円)

◆健康保険証  
●平成3年度所得証明書  
※ただし、児童扶養手当受給中  
でその証書を持参した方は、  
認定調査及び所得証明書は必要ありません。

山野に生える多年性草本で花期は7月から10月頃まで。茎は細くつるのようにのび、他物によりかかって生長し広がります。つりがね形のがくにつつまれた花は始めうつむき、白い5弁の花びらの先が深く2裂して外側にはね、開き切ると直径2cm位になります。花が終わるとがくが上向きになり、子房がふくらみ、緑色から黒くなります。なんばんとは外国から来たものにつけられることが多いのですが、このはこべは外来種ではないそうで、牧野の図鑑には「誤認である。」とだけで名の由来については書いてありませんでした。なんばんという意味を広辞苑で調べてみたら、「もと中国でインドシナをはじめとする南海の諸国を言っ



た呼称」とあり、珍奇・異風なものに寄せて使うことが多いとか、唐辛子を一名南蛮とも言い、料理の名前などに使われる、とかその他いろいろありました。

この花が他のはこべにくらべて大きいこと、黒い実も径8mm位と大きなのが何となく異国情緒を感じてつけられたのでしょうか。葉っぱも下の方のは長さ5cm、幅2cm位もありました。黒い実をつぶしてみたら2mm弱の腎形(じんけい)のつやのある種が10つぶほど入っていました。

この絵は多摩川べり、啓明学園裏側の小道に、10月半ば頃まだ花があり、緑と黒の実もたくさんありましたのでご紹介しました。

文と画 佐藤文子

### ご協力 “毎週水曜日” 自動車の使用は控えめに ください

私達の吸っている空気は、一時間に比べて良くなったものの、まだまだきれいな空気とはいえません。特に、大気のごよむ冬には、空気の汚れる日が大変多くなります。

そこで、東京都は、埼玉県、千葉県、神奈川県、横浜市及び川崎市と共同で、平成3年11月から平成4年1月までの期間を以て、空気を浄化するために、自動車の使用を可能な限り減らすこととす。

また、対策推進地域(日の出町、五日市町、奥多摩町、松原村の区域)においては、この期間を通じて自動車使用を可能な限り減らすこととす。

マイカーを使わず、事業用自動車の使用を控え、電車やバスを利用することに皆さんのご理解とご協力をお願いいたします。

市業務は第2・第4土曜日がお休みです  
問合せ 厚生課厚生係(51-1511 内線314)へ。

福祉手当を  
振り込みました  
特別障害者手当、障害児福祉手当、経過措置の福祉手当(8月～10月分)を振り込みました。本人あてに振込通知をしまして、各金融機関でお確かめください。

問合せ 厚生課厚生係(51-1511 内線314)へ。

太極拳  
シルクロードサークル  
中国四千年の歴史と共に育った太極拳は、若い方からお年寄りまで、体に無理なく参加できる楽しいスポーツです。  
活動日時 毎週水曜日 午後6時～9時  
場所 市民体育館剣道場  
問合せ 午後5時以降に山口(51-0282)へ。

# 白梅親子映画会 ジャングル大帝

「約束」他2本

白ライオンのレオと、黒ヒョウ三兄弟が動物園を逃げ出したが……。

日時 11月30日(土)午後2時～3時30分

場所 白梅会館  
定員 先着90人  
問合せ 白梅会館(☎53-3454)へ。

## 冬の野鳥 かんさつ会

しばらくぶりに多摩川に姿を見せるカモの仲間や、ジョウビタキ、ツグミなどを見てみましょう。

日時 12月4日(水)午後2時～4時

場所 多摩川中央公園(田園会館集合、解散)  
対象 小学生  
定員 先着50人  
費用 材料費自己負担  
申込み 11月25日(月)から田

## 野外料理に チャレンジ

野菜や貝など、何でもほうりこんで、「山ぞくなべ」を作って食べよう。

日時 12月4日(水)午後2時～4時

場所 多摩川中央公園(田園会館集合、解散)  
対象 小学生  
定員 先着50人  
費用 材料費自己負担  
申込み 11月25日(月)から田

日時 12月1日(日)午前9時～正午※朝8時に雨天の時は中止とします。

集合場所 南公園最南端部  
持ち物 防寒用具と持っている方は図かんや観察用具など  
申込み・問合せ 白梅会館(☎53-3454)へ。

園会館(☎52-3133)へ。

## やきいもをしよう

日時 12月7日(土)午後2時～4時

場所 田園会館  
対象 幼児・小学生(ただし、幼児は保護者の同伴が必要です)  
定員 先着30人  
申込み 11月25日(月)から田園会館(☎52-3133)へ。

## でんえんかいかん

### 第65回 子ども映画館 『宝島』

イギリスの港町に住む13歳の少年ジムの夢は船乗りになること。

とある日、宿泊人の男が死に、残した地図で宝島への冒険が始まる。一本足の男シルバーと出会い、男の友情を結ぶ。ステイプンスン原作の世界的に有名な海洋冒険物語をアニメーション化した作品です。

日時 11月30日(土)午後2時30分(上映時間90分)

場所 田園会館 ※入場無料  
問合せ 田園会館(☎52-3133)へ。

## 田園会館 つくるつ会

卵を使ってかわいいキャンドルをつくろう。

日時 12月6日(金)・13日(金)・20日(金) 午後3時30分～5時

対象 小学4年生～中学生  
定員 先着15人  
費用 材料費実費

## ポシエットをつくろう

フェルトでかわいいうしエットを作ろう。クリスマスのプレゼントを作ろう。クリスマスのプレ

日時 11月24日(日)・12月8日(日)15日(日) 午前7時45分～9時45分 全3回

場所 昭和の森スケートリンク  
集合 午前7時30分(昭和の森スケートリンク)  
対象 市内在住の小学1年生以上の初心者の方(小学1・2年生は付き添いが必要です)  
定員 80人(先着順)  
参加費 2,100円(貸切料、保険料) 1,350円(貸靴料)  
申込み 11月21日(木)午前8時30分から市民体育館窓口で受け付けます。  
※電話での受け付けは行いません。  
問合せ 社会教育課社会体育係(☎52-5511)へ。

### 杉山清貴 コンサート

日時 11月23日(初)午後6時30分開演  
入場料 全席指定4,120円  
好評発売中

### 市民会館 催し物 インフォメーション

主催 福生市民会館

### 神谷郁代 ピアノ リサイタル

日時 12月6日(金) 午後6時30分開演  
入場料 全席指定1,500円  
好評発売中

〈曲目〉ベートーベン ピアノソナタ第17番 ショパン 即興曲1～3番 リスト ためいき、ラ・カンパネラ 他

### 新春特別企画 竹山、80年の人生が 心に響く 高橋竹山 演奏会

日時 平成4年1月25日(土) 午後6時30分開演  
入場料 全席指定2,500円  
発売日 11月23日(祝)発売

### スケート教室

日時 11月24日(日)・12月8日(日)15日(日) 午前7時45分～9時45分 全3回

場所 昭和の森スケートリンク  
集合 午前7時30分(昭和の森スケートリンク)  
対象 市内在住の小学1年生以上の初心者の方(小学1・2年生は付き添いが必要です)  
定員 80人(先着順)  
参加費 2,100円(貸切料、保険料) 1,350円(貸靴料)  
申込み 11月21日(木)午前8時30分から市民体育館窓口で受け付けます。  
※電話での受け付けは行いません。  
問合せ 社会教育課社会体育係(☎52-5511)へ。

### プレイガイド

市民会館 ☎52-1711  
市役所市民相談係 ☎51-1511  
かたばみ楽器 ☎51-0038  
チケットセゾン  
西友福生店 ☎52-5111  
西友河辺店 ☎0428-24-6711  
井上商店(五日市町) ☎96-1533  
セツプロモーション ☎53-8958

●チケットのお求めは  
各催し物とも発売日から表の各プレイガイドで発売します。また、市民会館では、電話予約を発売日の午後1時から受け付けます。ただし、発売日に直接窓口に来られた方が優先になります。  
問合せ 市民会館(☎52-1711)へ。



## 江戸時代の

### 「おだちゃん」

何か子供に手伝いをしてもらおうと、「おだちゃんようだいい」とせがまれて、ついつい財布から「おだちゃん」を出してしまったという経験があるかと思えます。

江戸時代では、人や品物を馬で運んだりした際に、その報酬として与えられたことを「駄賃」とか「賃金」などと呼んでいました。福生の男性にとって、こうした駄賃を稼ぐことが農業の

市史近世調査員

落合 功

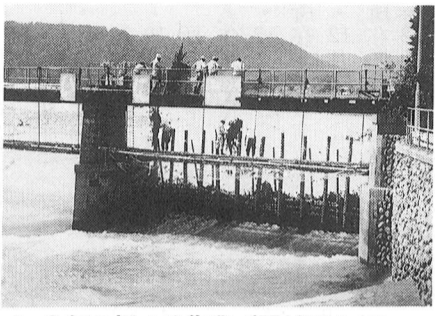

▲ 今年の堰止め作業(羽村取水口)

合同の仕事でした。福生では、このように品物を運ぶことによって銭をもらい受ける一つの例として、「御用庭」という形態があります。玉川上水の堰を守るために、

羽村には陣屋が設置されていました。この陣屋まで、内藤新宿から中野・田無・小川・砂川・熊川・福生といった各村々が責任をもって、葎がリレー形式で送られていました。このことを、

「御用庭」と呼んでいました。羽村の陣屋に送られた葎は、羽村の堰で水の調整や洪水などの際に使用されていました。現在羽村の堰では、葎の代わりにビニールシートが使われています。

葎は、一駄(馬が1回に運ぶ量)当たり二百枚程を積み込み、一度に千枚程度の量が運び込まれていました。また、「御用庭」という言葉からもわかりますように、領主が関係してきますので、普通の品物を運ぶ場合とは違っていました。雨の日でも風の日でも、寒い日も暑い日も、天候・季節を問わずに、隣の村から送られてきた葎は、直ちに羽村の陣屋へ送らなければならなかったのです。こうして葎を運んで、やっとわずかな「だちゃん」(賃金)をもらうことができたのです。

福生市史編さん室(☎52-5511)

## おはなしかい

4日(水) わけたけ(3:00)  
5日(木) わけぎり(3:30)  
6日(金) 中 央(3:30)

パネルシアター ティーチ

11日(水) わけたけ(3:00)  
12日(木) わけぎり(3:30)  
13日(金) 中 央(3:30)

工作 クリスマスの飾り

## とじあそびで楽しいクリスマス会

19日(木) わけたけ 人形劇 他  
20日(金) わけぎり  
21日(土) 中 央

2時と3時30分の2回公演

## オリジナル 年賀状づくり 参加者募集

牛乳パックを使って、あなたのオリジナル年賀状をつくってみましょう。

日時 11月29日(金)・30日(土) 午後7時30分～9時30分

場所 公民館  
定員 先着15人  
用意するもの 牛乳パック、アイロン  
申込み・問合せ 11月21日(木)から公民館(☎52-1711)へ。

## 第28回 やじきた ハイキング

十一支めぐり(埼玉県)  
五百羅漢(寄居町)

日時 12月2日(月)

対象 市内在住、在勤、在学の方  
申込み 11月21日(木)午前9時から公民館へ。1人で2名まで申し込みできます。  
※電話での申し込みはできません。

### 12月の休日診療所

12月の休日診療所の開設日及び開設場所(開設医療機関)は、次のとおりです。

#### ■内科・小児科(昼間)診療所

▽開設日 毎休日 12月29日 (日)は除く

▽開設場所 健康センター

▽診療時間 午前9時～正午 午後1時～5時

#### ■内科・小児科(準夜)診療所

▽開設日 毎休日 12月29日 (日)は除く

▽開設場所 羽村市平日夜間急患センター「羽村市緑ヶ丘5-1-2(☎55-9999)」

▽年末診療▽

・12月29日(日)松原内科医院

・12月30日(月)山口外科医院

・12月31日(火)塩沢医院

・12月31日(火)塩沢医院

▽診療時間 午後5時～10時

#### ■歯科休日診療所

▽開設日及び開設場所

・12月1日(日)梅田歯科医院

・12月8日(日)山口歯科クリニック

・12月15日(日)ムライ歯科医院

・12月22日(日)吉成歯科医院

・12月23日(祝)麻沼歯科医院

・12月29日(日)井上歯科医院

・12月30日(月)鈴木歯科

・12月31日(火)大塚歯科医院

・12月31日(火)大塚歯科医院

▽診療時間 午前9時～正午 午後1時～5時

※医療機関が変更する場合もありますのでご確認ください。

なお、受診の際は保険証をご持参ください。

#### 健康相談

対象者 市内在住の35歳以上の方

申込み 12月2日(月)から25日(水)までに健康センター(☎51-1511内線365・366)へ。

※電話でも申し込みます。

なお、次のような方は受診できません。

①胃を手術した方

②現在、胃または十二指腸を治療中または経過観察中の方

③胃の検査、受診後1年を経過しない方

④妊娠中の方(疑いを含む)

#### 健康相談

①日時 12月5日・12日・19日の木曜日 午前9時30分～11時

場所 市役所1階ロビー

相談者 保健婦及び栄養士

②日時 12月16日(月)午後1時30分～3時

場所 市役所1階ロビー及び相談室

相談者 医師、保健婦及び栄養士

※特に12月16日は、福生市医師会の医師が医療等の専門的な相談を受けますので、ぜひおかけください。

③日時 12月20日(金)午前9時30分～11時

場所 健康センター

相談者 保健婦及び栄養士

※いずれも直接、開設場所にお越しください。

#### 健康食教室

いってください。健康手帳をお持ちの方はご持参ください。

日時・場所

・12月9日(月)午前10時～正午(健康センター)

・12月11日(水)午後1時30分～3時(市民会館)

テーマ お正月を前に低カロリーのおせちを作ってみましょう。

対象者 市内在住で、両日とも参加できる方

定員 20人

講師 保健婦及び栄養士

持参するもの 筆記用具

申込み・問合せ 12月2日(月)から健康センター(☎51-1511内線365・366)へ。

#### 12月の予防接種

12月の予防接種は、三種混合(百日せき・ジフテリア・破傷風)です。予防接種を受けるお子さんの問診票には、必要事項を記入して、必ず印鑑を押して母子健康手帳と一緒に当日ご持参ください。

※問診票は、ボールペン等で記入し、鉛筆で記入のものや印鑑を押していないものは受け付けることができませんので、ご注意ください。

受付時間 午後1時20分～2時20分

場所 健康センター

月日	曜日	接種区分	対象者	備考
12月19日	木	三種混合	昭和63年4月1日～6月30日生まれ	2期は1期終了後1年～1年6か月の間に1回受ける。
12月20日	金	(2期)	昭和63年7月1日～9月30日生まれ	の間に1回受ける。

予防疫種について不明な点は、健康センター(☎51-1511内線365・366)へ問い合わせください。

#### ご協力ください 献血

日時 12月17日(火) 午前10時～正午 午後1時～3時30分

場所 市役所前庭

対象者 満16歳から満64歳の方で、前回の献血から4週間以上経過している方

◎希望される方は400ml献血もできます。(満18歳から64歳の方で、体重50kg以上、前回の献血から男子は12週間以上、女子は16週間以上経過している方)

なお、年間総採血量は男子1,200ml、女子は800ml

費用 一回930円

接種方法 1～4週間の間隔を置いて2回接種

お問い合わせ 八王子血液センター(☎0426-44-3571)へ。

#### インフルエンザ 予防接種

次のように実施しておりますのでお受けください。

日時 12月25日までの毎週水曜日 午後1時30分～2時30分

場所 福生保健所

対象 高校生以上の方

費用 一回930円

接種方法 1～4週間の間隔を置いて2回接種

お問い合わせ 福生保健所(☎51-1511内線365)へ。

### 福生市医師会だより

今回は、慢性肝炎や肝硬変など慢性肝臓病の食事療法の基本的考え方について述べます。

肝臓には、体内の不要物を「分解解毒」したり、栄養素から人体に必要な化合物を「産生」したり、栄養素を「貯蔵」する働きがあります。従ってこれらの働きを踏まえた食事療法を行う必要があります。

### 慢性肝臓病の 食事療法

肝硬変の増悪期には、症状により塩分制限、水分制限、蛋白制限等が必要となります。医師の指導に従ってください。

①栄養は必要量を過不足なく、適切にとる。多すぎても肝臓への負担を増すことになる。

②肝臓細胞の再生回復に必要な蛋白質(卵、牛乳、鳥肉、いわし、さんま、しじみ、大豆製品等)を十分摂取する。

③肝臓の貯蔵力低下により、ビタミンやミネラル(鉄分等)が不足しやすいので、これらを十分摂取する。

参加ください。なお、予防接種を受けるお子さんは、前日早めに寝かせて十分な睡眠をとらせてください。

12月の母子衛生行事

1 歳6か月児健診 12月18日(水)

2 歳児健診 12月3日(火)

3 歳児健診 12月3日(火)

受付場所・時間

▽3か月児と3歳児 福生保健所

・午後1時～2時

▽6・9か月児 健康センター

・午後1時30分～2時30分

◆問合せ 福生保健所(☎51-0811)か健康センター(☎51-1511内線365)へ。



#### 12月の母子衛生行事

1 歳6か月児健診 12月18日(水)

2 歳児健診 12月3日(火)

3 歳児健診 12月3日(火)

受付場所・時間

▽3か月児と3歳児 福生保健所

・午後1時～2時

▽6・9か月児 健康センター

・午後1時30分～2時30分

◆問合せ 福生保健所(☎51-0811)か健康センター(☎51-1511内線365)へ。

9 か月児健診 12月13日(金)

該当児 平成3年3月生まれ

該当児 平成3年6月生まれ

該当児 平成3年8月生まれ

該当児 平成3年11月生まれ