

発行 福生市
〒197 東京都福生市本町5
編集 企画財政部企画調整課
市役所の代表電話番号
☎ 0425-51-1511

市の木 もくせい
市の花 つつじ
市の鳥 シジュウカラ

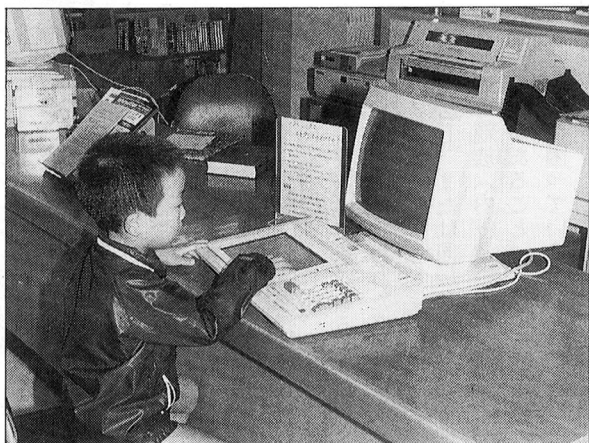

コンピュータで本を探してみませんか!

本があるかどうか、利用者の方が自分で調べられるように、わかぎり分館とわかたけ分館にも中央図書館と同様の『利用者用検索機』を10月に設置しました。本のある場所はもちろんのこと、出版社名、出版年、ページ数など、本の発行内容も画面に表示されますのでぜひご利用ください。

★こんなことも調べられます!
調べられる範囲は、中央図書館・わかぎり分館・わかたけ分館の市内3館にある資料(一般・児童用図書、カセットテープ、コンパクトディスク)で書庫に引き上げている本や、新着の本も含まれます。また、貸出中かどうかや予約があるかどうかとも調べられます。
★調べかたは簡単!
操作は画面の案内で簡単にできます。「本の題名」または「作者名」のカナ読みを入力することにより調べることができます。
※複雑な本の調査(分類・テーマの検索など)は、図書館業務用コンピュータで係員が行いますのでお気軽にお問い合わせください。

牛乳パック等の回収協力店募集!!

市では、牛乳パック等を回収するにあたり、このような紙パック類の回収ステーションとなるお店を募集いたします。市内でお店を営業されている方でご協力いただける方は、11月30日(土)までに清掃係へご連絡ください。

牛乳パック等を回収します

牛乳パック等のパック類は主に良質のパルプから作られた貴重な資源です。市では、この貴重な資源をむだにしないためとごみ減量の目的から、紙パック類を回収することにいたしました。皆様のご協力をお願いいたします。

回収方法

直接市役所へお持ちください。大量の場合にはご連絡ください。

捨てないで!!牛乳パック

回収する紙パック

牛乳、ジュース、ウーロン茶、酒等の四角の紙パックで内側が白い物(三角形のもの、内側がアルミのものは回収できません。)

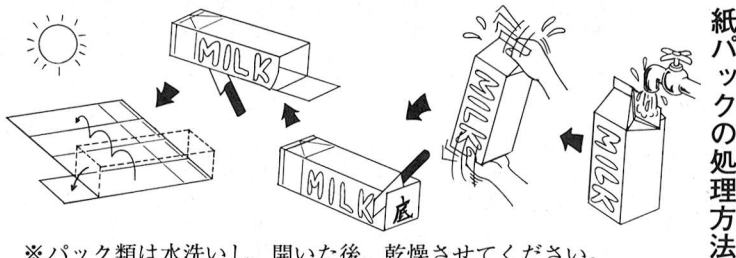

※パック類は水洗いし、開いた後、乾燥させてください。

詳しいことについては環境防災課清掃係
☎ 51-1511 内線 284・285 へ。

市民の皆さんが、日ごろ感じていることやご意見、ご要望を
お送りしました
就学時健康診断通知書
来月4月に、小学校へ入学されるお子さん(昭和60年4月2日から昭和61年4月1日までに生まれた方)に、教育委員会から「就学時健康診断通知書」を送りました。各学校の就学時健康診断日は次のとおりです。

ご協力ください
市政世論調査

9月から設置しました乾電池回収箱を次の施設に追加設置しましたのでご利用ください。
設置場所 市民体育館、市民会館、福祉会館、白梅会館、扶桑会館、かえで会館、田園会館



外国人子女の方へ

市内にお住まいの外国人子女の方で公立の小学校へ入学を希望される方は、お早めに教育委員会学務指導課(市民体育館内)までおいでください。

「就学時健康診断通知書」が届かない方は、教育委員会学務指導課学務係 ☎ 52-5512 へ。

就学時健康診断日程表

学校名	実施日	受付時間
福生第一小学校	11月20日(木)	午後1時30分 から
福生第二小学校	11月15日(金)	
福生第三小学校	11月8日(金)	
福生第四小学校	11月26日(火)	午後2時まで
福生第五小学校	11月18日(月)	
福生第六小学校	11月22日(金)	
福生第七小学校	11月25日(月)	

東京都基準地価格

9月20日に、東京都基準地価格が発表されました。これは、土地取引が正常な価格で行われるようにと、東京都が毎年一回、7月1日現在の基準地の標準価格を公表する制度で、福生市内では9か所の基準地が設けられています。

昨年の当市内の基準地価格は前年に比べ平均1.3パーセントの値上がりでしたが、今年は前年に比べ平均0.4パーセントの値下がりとなりました。

基準地価格表

基準地の所在	価格		値上がり率
	平成3年	平成2年	
福生市北田園2丁目12番2	325,000円	326,000円	△0.3%
南田園1丁目9番22	315,000	316,000	△0.3
加美平1丁目24番18	353,000	355,000	△0.5
志茂132番2	398,000	406,000	△1.9
大字熊川字武蔵野1414番61	300,000	300,000	0
武蔵野台1丁目6番7	358,000	363,000	△1.3
本町70番3外1筆	830,000	830,000	0
志茂202番6	720,000	720,000	0
武蔵野台1丁目24番1外2筆	336,000	336,000	0

(平成3年7月1日現在。1平方メートル当たり)

秋の火災予防運動

11月9日~15日

(11月9日は「119番」の日)

~毎日が火の元警報発令中~

住宅の防火安全対策

近年の火災の実態をみると、住宅やアパートなどから火災が多く発生し、これらの火災での死者が目立っています。特に高齢者や災害に弱い立場にある方々が、火災の犠牲になるような傾向がみられます。

家庭の防火診断

生活が便利で豊かになる一方で、その快適さとは裏腹に、燃えると毒性のガスを発生させるものなど、身近に危険なものが増えています。火気使用器具や防災器具等の点検をするなど、日ごろから防火の点検を習慣づけましょう。また、万一の場合に備え火災をいち早く発見する簡易型火災警報器、消火器、

避難器具などの防災機器を設けたり、寝具類やカーテンは燃えにくく処理されたものを使用しましょう。

放火されない

環境づくりを

放火火災の発生は、路上、建物外周部など様々ですが、人の目の届かない場所や外灯のない暗い場所などに多く、人の寝静まる10時頃から増えはじめ、深夜1時頃ピークになります。日ごろから建物周囲の可燃物の整理整頓や外灯をつけるなど、放火させない環境をつくりましょう。また、子供の火遊びが火の原因別では第4位と上位を占めています。子供に対し火の正しい取扱いや恐ろしさを教えますよう。

地域協力体制づくりを推進しよう

昨年の火災による死者の6割は幼児や、お年寄りです。災害時に、自治会や、近隣の人々による地域ぐるみの協力体制づくりを充実させましょう。

問合せ 福生消防署予防課 指導係 ☎ 52-0119 内線 55 へ。

新築都営住宅地元割当入居者募集

新築都営住宅の募集は、新しく建てられる住宅の新規入居者を決めるために行います。抽せんにより決定した当せん者(審査対象者)は、資格を確認のうえ、住宅のあつせんをします。

☆対象住宅

・都営熊川アパート(福生市大字熊川1315番地)
間取りⅡ6畳、6畳、4・5畳、D・K
使用料Ⅱ月額3万6千200円
5万7000円
※他に共益費がかかることがあります(月額2千円程度)

☆募集戸数

第1種住宅 2戸
第2種住宅 9戸

☆申込用紙の配付及び受付期間

11月11日(月)～16日(土) 午前9時～正午・午後1時～午後4時30分
ただし、16日(土)は、正午までです。

☆申込用紙の配付及び受付場所

福生市もくせい会館2階203号室(市役所東隣り)

☆申込方法

申込用紙に必要事項を記入し、11月16日(土)までに、直接ご持参ください。

「すまいと土地」の特別相談を開催

東京都では、「すまいと土地」にかかわる様々なトラブルや悩みを抱える都民の相談に応じ、都民生活の安定に資するため、「すまいと土地」の特別相談を

実施します。相談は無料で、秘密は厳守します。

日時 11月5日(火)～8日(金) 午後1時～4時
場所 東京都庁第二本庁舎1階 臨時窓口(南)特設会場
問合せ 東京都情報連絡室広報 広聴部民相談課(☎03-5320-7722)へ。

A表(支払給与の総額)		※家族数	B表(所得金額)	
収入のある方が給与所得者で1人の場合(特別控除を受ける方はB表)			その他の所得者または給与所得者2人以上	
第2種	第1種	2人	第2種	第1種
0～2,707,999	2,708,000～4,027,999	0	0～1,730,000	1,730,001～2,726,000
0～3,207,999	3,208,000～4,463,999	3人	0～2,080,000	2,080,001～3,076,000
0～3,659,999	3,660,000～4,903,999	4人	0～2,430,000	2,430,001～3,426,000
0～4,095,999	4,096,000～5,339,999	5人	0～2,780,000	2,780,001～3,776,000
0～4,531,999	4,532,000～5,779,999	6人	0～3,130,000	3,130,001～4,126,000
0～4,971,999	4,972,000～6,190,001	7人	0～3,480,000	3,480,001～4,476,000

※家族数 = 申込者本人 + 同居親族数 + 同居親族の所得税法上の扶養親族数(遠隔地扶養)

赤十字社資

6月1日から行われました日本赤十字社の社資増強運動は、皆さんの深いご理解とご協力のもとに、次のような成果を収めることができました。日本赤十字社では、この社資を血液事業の普及、火災など被災者への救護活動及び国際救護活動を行うために役立たせていただきます。

平成3年度 赤十字社資募集地区別内訳表

町会・自治会		金額	
熊川住宅自治会	83,600	志茂1町会	113,150
南町会	100,613	志茂2町会	131,800
内出町会	103,500	本町1町会	43,000
武蔵野町会	99,412	本町2町会	38,200
武蔵野第2町会	20,200	本町3町会	49,700
福東町会	123,873	中央町会	64,900
南田園1丁目町会	118,800	本町6町会	66,413
鍋1町会	178,100	本町7町会	164,500
鍋2町会	180,770	本町8第一町会	171,750
玉川台町会	27,600	本町8第二町会	184,350
富士見台町会	34,340	武蔵野台1丁目町会	163,870
福栄町会	63,301	加美平住宅自治会	77,800
熊牛町会	148,000	永田町会	85,900
福生団地自治会	15,000	長沢1町会	48,700
南田園3丁目町会	77,500	長沢2町会	57,200
牛1町会	71,600	加美1町会	43,000
牛2町会	140,000	加美2町会	209,930
原ヶ谷戸町会	190,950	合 計	3,491,322

女性問題を考える 都民会議への参加を!

テーマ 「女と男の地平を拓く」

東京都では、男女平等社会の実現を目指し、女性問題の今日的課題をテーマに都民とともに考える「91女性問題を考える都民会議」を開催いたします。

日時 11月20日(水)午後1時30分～午後8時30分
場所 東京都庁第一本庁舎5階 大会議場

定員 昼・夜とも各580人になり次第締め切ります。

内容 昼の部(午後1時30分～5時) パネルディスカッション サブテーマ「女らしさ」「男らしさ」のカラーを脱ぐ?

夜の部(午後6時～8時30分) 講談・対談 サブテーマ「自分らしさを失わずに恋愛できますか」

※参加無料
申込み方法 参加希望者は、住所、氏名、電話番号、昼・夜の部いずれへの参加希望か、保育希望(子どもの年齢)、手話希望の有無を明記のうえ、

多摩ルネサンス シンポジウム'91

特に申し込みの必要はありません。どなたでも自由に参加できます。お気軽にお出かけください。

日時 11月16日(土)受付午前9時 開会午前9時30分
場所 東京都庁第一・第二庁舎(JR新宿駅下車10分)

内容 午前の部(午前9時～午後零時30分) 第一庁舎5階大会議場

講演 「多摩新時代の創造と高度都市圏」鈴木俊一氏(東京都知事)

「宇宙時代来る」ベン・ワダ博士(カリフォルニア工科大)

ハガキか、または電話でお申し込みください。なお、昼夜通しての参加もできます。

申込み 11月11日(月)までに東京都生活文化局婦人青少年部婦人計画課「都民会議」担当(〒163-01新宿区西新宿2-8-1(☎03-5388-3189)へ)。

シンポジウム 学ジェット推進研究所長)シムジウム

「高度都市圏多摩に向けて」パネリストⅡ西谷剛氏(国土庁大都市圏整備局長)・宮崎勇氏(大和総研理事長)・渡邊茂氏(東京都立科学技術大学学長)

司会Ⅱ中川學氏(一橋大学経済学部部長)

▽午後の部(午後2時～5時) 第一・第二庁舎各会場

分科会A 高度都市圏の広域的整備の課題
分科会B 大学の危機と科学的技術
分科会C 宇宙科学技術の展望と課題
分科会D 創造活動とマルチメディア

なお、多摩ルネサンスシンポジウムは、多摩川流域を中心とする首都圏西部圏における科学技術の振興を基盤にしたルネサンス(復興)により、この地域の発展を図っていくことを目的として、産業、学術、行政、地域の各界の人々の結集により開催されている市民シンポジウムで、昭和59年12月に一橋大学で第一回を開催して以来、毎年秋に開催しています。

西多摩地域広域行政圏協議会
＝芸術文化鑑賞事業＝
『ウイナワルツの調べ』
～ウィーン・ヨハン・シュトラウス管弦楽団～
(指揮:アルフレッド・エシュベ)

日時 平成4年1月18日(土)午後6時30分開演・1月19日(日)午後2時開演
場所 羽村町公民館ホール
入場料 全席指定3,000円
11月16日(土)午前9時から前売開始(1人2枚以内)

なお、未就学児の入場はできません。
※電話予約はできません。
プレイガイド 福生市民会館、構成各自治体窓口

市民会館催し物インフォメーション

杉山清貴 コンサート

日時 11月23日(祝)午後6時30分開演
入場料 全席指定4,120円
好評発売中

神谷郁代 ピアノリサイタル

日時 12月6日(金)午後6時30分開演

曲目 アンノン・ボルカ、ドナウのほとりから、美しく青きドナウ、皇帝円舞曲他
問合せ 福生市民会館(☎52-1711)へ。

ご存じですか 検察審査会
交通事故、詐欺、おどしなどの被害にあい警察や検察庁に訴えたが検察官がその事件を起訴してくれない。このような不満をお持ちの方のために検察審査会があります。お気軽にご相談ください。費用は無料で秘密は厳守されます。

問合せ 東京地方裁判所八王子支部内八王子検察審査会事務局(八王子市明神町4-21-1(☎0426-42-5195内線336)へ)。

入場料 全席指定1,500円
好評発売中
曲目 ベートーベン・ピアノソナタ17、ショパン・即興曲1-3、リスト・ためいき、ラカンパネラ他

新春特別企画 高橋竹山演奏会
日時 平成4年1月25日(土)午後6時30分開演
入場料 全席指定2,500円
11月23日から前売開始

◎チケットのお求めは◎
各催し物とも発売日から各プレイガイドで発売します。また、市民会館では、電話予約を発売日の午後1時から受け付けます。ただし、発売日に直接窓口に来られた方が優先になります。
問合せ 市民会館(☎52-1711)へ。

プレイガイド
市民会館 ☎52-1711
市役所市民相談係 ☎51-1511
かたばみ楽器 ☎51-0038
チケットセゾン
西友福生店 ☎52-5111
西友河辺店 ☎0428-24-6711
井上商店(五日市町) ☎96-1533
セツプロモーション ☎53-8958

市の業務は第2・第4土曜日がお休みです。

家庭教育学級 準備会

主に小学生をお持ちの方を対象に、普段なげなく感じている子どものこと、生活のこと、教育のこと……等を出しあひながら、プログラムの編成をしていきたいと思います。

日時 11月8日(金) 午前10時

午後 以後毎週金曜日 全

4回

場所 公民館本館

申込み・問合せ 公民館(☎52-1711)へ。

松林史跡めぐり

ふるさとの歴史を求めて、ちょっとした街かどに、その地域の歴史をいろいろと史跡が埋もれています。埋もれた史跡を訪ねながら、福生の歴史さがしの旅に出ませんか。

『熊川の史跡を歩く』

日時 11月9日(土) 午前10時

午後2時

教育委員会 だより

第9回福生市教育委員会定例会が9月30日に開催され、次の議案が審議されました。

●議案

○福生市社会教育委員の委嘱について
岩元紘氏が委嘱されました。

○福生市立図書館運営規則の一部を改正する規則及び福生市立図書館宅配貸出事業実施要綱の一部改正について
10月1日からコンピュータディスクの貸出業務が実施されることに伴う一部改正

●報告事項

上沼舜二氏は、9月の定例市議会にて、ひきつづき教育委員に任命する旨、同意されました。なお、任期は平成3年10月3日より、4年間です。

教育委員会委員に再任

上沼舜二氏は、9月の定例市議会にて、ひきつづき教育委員に任命する旨、同意されました。なお、任期は平成3年10月3日より、4年間です。

上沼舜二氏が

上沼舜二氏は、9月の定例市議会にて、ひきつづき教育委員に任命する旨、同意されました。なお、任期は平成3年10月3日より、4年間です。

福生市プチギャラリー 11月の展示案内

開館時間：午前10時～午後7時 (休館日：毎週月曜日)

第一展示室 (3階)	
展示期間	展示内容
3日(祝)～5日(火)	文化祭作品展示
6日(水)～17日(日)	絵画展 (油絵)
19日(火)～12月1日(日)	ネイチャーフォト展

プチギャラリーをご利用になりたい方は、お気軽にお申し込みください。
申込み・問合せ 社会教育課社会教育係(☎52-5511)へ。

『玉川上水を歩く』
日時 11月24日(日) 午前10時

午後3時

場所 公民館本館

申込み・問合せ 公民館(☎52-1711)へ。

おはなしのひろば

今月のおはなしは巻絵による「とべたよ、とべた」です。お母さんやお友達と一緒に話を聞いてみませんか。

日時 11月18日(月) 午前11時

午後2時

○平成3年第3回福生市議会定例会について
○市民文化祭の日程について
ほか5件について報告がありました。

☆11月の教育委員会定例会は、22日(金) 午前10時から

の予定です。

問合せ 教育委員会庶務課庶務係(☎52-5568)へ。

上沼舜二氏が

上沼舜二氏は、9月の定例市議会にて、ひきつづき教育委員に任命する旨、同意されました。なお、任期は平成3年10月3日より、4年間です。

上沼舜二氏が

上沼舜二氏は、9月の定例市議会にて、ひきつづき教育委員に任命する旨、同意されました。なお、任期は平成3年10月3日より、4年間です。

上沼舜二氏が

上沼舜二氏は、9月の定例市議会にて、ひきつづき教育委員に任命する旨、同意されました。なお、任期は平成3年10月3日より、4年間です。

上沼舜二氏が

上沼舜二氏は、9月の定例市議会にて、ひきつづき教育委員に任命する旨、同意されました。なお、任期は平成3年10月3日より、4年間です。

上沼舜二氏が

上沼舜二氏は、9月の定例市議会にて、ひきつづき教育委員に任命する旨、同意されました。なお、任期は平成3年10月3日より、4年間です。

上沼舜二氏が

上沼舜二氏は、9月の定例市議会にて、ひきつづき教育委員に任命する旨、同意されました。なお、任期は平成3年10月3日より、4年間です。

11月9日(土)・23日(祝)・12月14日(土)

郷土資料室だより

ただいま展示中 『多摩川のほとり』

人や獣や草や木など多くの生命に恵みをもたらした、また時には濁流をうねらせて荒々しい多摩川は、さながら武蔵の地に身を横たえる龍神のように大きな力を秘めながら、悠然とその流れを刻んでいます。自然環境の激減が叫ばれている昨今においても、なお多くの生命がその恩恵に浴していることは、この川の懐の深さを物語るものと言えるでしょう。

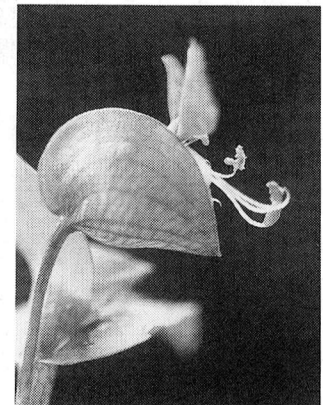

▲ツククサ

熊川神社本殿が

市登録文化財として 登録されました

今年の4月にスタートした福生市登録文化財制度に基づき、11月1日付けで、熊川神社本殿が新たに市登録文化財となりました。

おもしろゲーム・スポーツ大会

友だちと一緒にゲーム・スポーツに挑戦しよう。
日時 11月16日(土) 午後2時
30分～4時30分
場所 田園会館
対象 小学生3人あるいは4人1組
定員 先着10組
内容 じゃんけんリレー、マシンマロ食い競争など
申込み 11月8日(金) から田園会館(☎52-3133)へ。

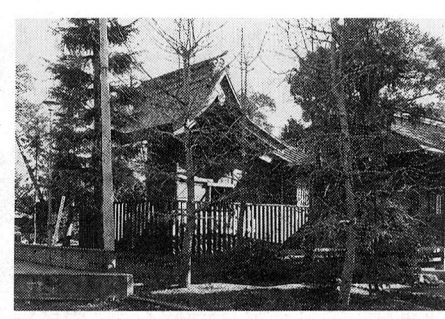

▲熊川神社本殿



てんしゃば

明治22年(1889)青梅鉄道が開通し、福生駅が開設されました。青梅鉄道は、当初、奥多摩の石灰石を輸送することを主目的とし、青梅から立川まで軽便鉄道で結びました。その間に青梅、小作、羽村、福生、拝島、立川の6駅が設けられました。青梅鉄道の開通が西多摩の物資輸送体系に与えた影響、それ以上にもたらした経済構造の改革は大きく、その後、福生は秋川方面、瑞穂、狭山方面への物資輸送の一大集散地へと変化し、西多摩の交通の要衝地の一つとなりました。



あれこれ

戸倉村(現、五日市町)の禅宗光厳寺の住職、鷲峰栢岩和尚は、天保飢饉の折の戸倉村の名主、萩原恵亮を称える詩を詠んでいます。この詩は、石に刻まれ光厳寺の庭に苔むしています。が、甲野勇氏の訳を借りると「戸倉の山は宝の山、秋ともなれば、拝島から夜つびて掘りに来る。熊川からも暗い中に来る。川崎も負けじと掘れば、福生の連中は腕と頭に任せて掘りつづける。戸倉名物山の芋、他所者には掘らせるなど、名主さんと思われまふ。

