

発行 福生市
〒197 東京都福生市本町5
編集 企画財政部企画調整課
市役所の代表電話番号
☎ 0425-51-1511

市の木 もくせい
市の花 つつじ
市の鳥 シジュウカラ



▲ 第三市営住宅

収入基準

A表 給与所得者1人用		※ 家族数	B表 その他の所得者または給与所得者2人以上用	
総収入金額	2年1月から2年12月までに支払いを受けた給与・ボーナス等の税込収入		総所得金額	その他の所得者または給与所得者2人以上用 ・給与所得者=2年1月から2年12月までの総収入金額-給与所得控除額 ・その他の所得者=2年1月から2年12月までの総収入金額-必要経費
第1種	2,708,000~4,027,999円	2人	第1種	1,730,001~2,726,000円
	3,208,000~4,463,999	3人		2,080,001~3,076,000
	3,660,000~4,903,999	4人		2,430,001~3,426,000
	4,096,000~5,339,999	5人		2,780,001~3,776,000
	4,532,000~5,779,999	6人		3,130,001~4,126,000
	4,972,000~6,190,001	7人		3,480,001~4,476,000

※ 家族数=申込者本人+同居親族数+同居の人の所得税法上の扶養親族数

市営住宅空家登録者募集

申込受付期間=7月29日(月)・30日(火)
受付場所=もくせい会館2階202号室
受付時間=午前9時~正午・午後1時~4時30分

向こう1年間に予想される空家の入居者を、あらかじめ決めておくためのものです。
抽選により決定した登録者は、資格を確認のうえ、第二市営住宅あるいは第三市営住宅に空家が発生しだい、登録順位にしたがって住宅のあっせんをします。
☆対象住宅
第二・第三市営住宅
間とり 3DK
使用料 月額3万2千円~4万4千円
保証金 使用料の2か月分
共益費 1千円~2千円
☆登録者数 10人
☆申込用紙の配付期間 7月22日(月)・23日(火) 午前9時~午後4時30分
☆申込用紙の配付場所 福生市もくせい会館2階202号室(市役所東隣り)
☆申込資格
①公募時現在、申込者本人が福生市内に引き続き1年以上居住している方で、住民基本台帳に記載されていること。または公募時現在、申込者本人が福生市内の同一勤務場所に正規に雇用され3年以上勤務していること。

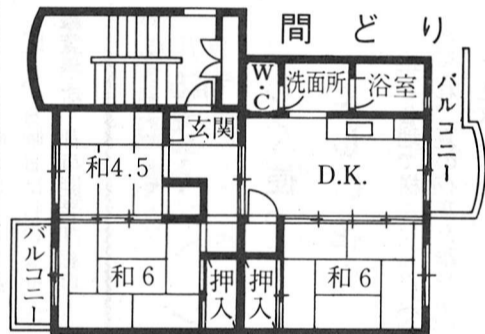

②収入が左表の基準内であること。(同居親族に収入がある場合は合算)
③現に同居し、または同居しようとする親族(婚約者を含む)があること。証明が必要。
④現に住宅に困窮していることが明らかであること。
※公団、公社、都営住宅の使用名義人、自家所有者(同居親族を含む)は原則として申し込みできません。
⑤公募時現在、市都民税及び国民健康保険税(同居親族を含む)を滞納していないこと。
問合せ 庶務課管財係(☎51-1511内線255)へ。



ふっさ七夕まつり 8月8日(木)~11日(日)

おみこし・山車パレード

参加者募集

七夕まつり初日の8月8日(木)に、おみこし・山車パレードを行います。
当日、市民の方でおみこしを持ち込みで参加して下さる方を募集します。

申込み 参加を希望される方は7月24日(水)までに福生市商工会青年部(☎51-2927)へ。
出場しませんか
七夕カラオケ大会

七夕カラオケ大会

福生青年会議所では、七夕まつり開催中の8月10日(土)午後6時より、第一小学校野外ステージにおいて、カラオケ大会を行います。内容はカラオケだけでなく、ダンス、ものまね等七夕まつりにふさわしいものであれば結構です。
参加を希望する方は、ハガキに①氏名②住所・電話番号③職業(勤務先)④年齢⑤曲名(カラオケ以外であればその内容)⑥グループの場合は人数を明記して、7月15日(月)までに〒197福生市武蔵野台1-26-5福生青年会議所大須賀悠二へお申し込みください。
なお、カラオケテープ等は各自用意してください。
参加希望者多数の場合は、主催者側で選考し7月下旬に連絡

ミス七夕コンテスト 出場者募集

第41回福生七夕まつりの催し物のひとつとして、ミス七夕コンテストが行われます。
市民の方のほか、市外の方も参加できますので、ご家庭や職場からお気軽にご参加ください。
参加資格 満18歳以上の未婚の女性で多摩地域にお住まいの方。
審査日・方法 8月8日(木)午後6時から福生第一小学校野外ステージで行い、ミス七夕1人、準ミス七夕2人を選出します。なお、服装は自由いたします。

申込み 出場希望者または推薦者は、所定の用紙(経済課にあります)に必要事項を記入し、8月3日(土)までに経済課商工係(☎51-1511内線276)へ。
申込み・問合せ 福生市商工会(☎51-2927)へ。
自由にお使いください
野外ステージを開放

七夕フリーマーケット

ご参加ください

七夕まつりの催しの一つとしてフリーマーケットを開催します。ふるってご参加ください。
開催日は8月10日(土)・11日(日)、時間は午後1時から9時まで。場所は公営福生駅西口駐車場です。
出店対象者は、市内にお住いの方、市内に活動の本拠を有する団体です。出店の品目は自由ですが露店商となるべく競合しないものをお願いします。

七夕まつりの期間中、アマチュアのグループに第一小学校野外ステージを開放します。ご希望の方はお申し込みください。
開放日時 8月8日(木)・9日(金) いずれも午後1時~3時
対象 市内に居住するアマチュアグループ
利用時間 1グループ2時間以内(準備、片付けを含む)
申込み 7月24日(水)までに経済課商工係(☎51-1511内線276)へ。

市立第2中学校講堂

火災のお詫び

6月19日未明、福生市立福生第2中学校講堂において火災が発生いたしました。市民の皆さんには大変ご心配をおかけいたしました。深くお詫び申し上げます。
消火にあたりましては、ご協力をいただきました。ありがとうございます。早急に、復旧措置を講じてまいります。
福生市
福生市教育委員会

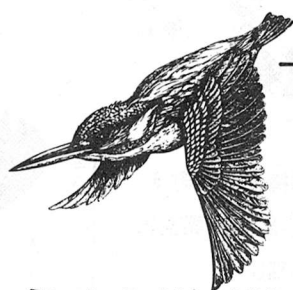

水が好き
緑が好き
多摩川が好き

多摩川週間 7月18日～24日

まばゆい光がさんさんと輝く夏本番！誰もがウキウキするよくなこの頃、そんな夏の二週間、皆さんの母なる河「多摩川」についてもっと知り、もっと身近に感じるために、そして豊かで潤いのある暮らしを考えるために、毎年、多摩川流域協議会の主催により開催されているのが「多摩川週間」です。

- 多摩川シンポジウム
「川模様・新時代」
日時 7月24日(水) 午後1時～3時30分
場所 府中市府中の森美術劇場
「ふるさとホール」
内容 ①特別講演「水への想い」講師 赤木春恵(俳優) ②トークショー「古今東西・水かけ論」出演者 赤木春恵、梅宮辰夫(俳優)、建設省 進行役 宮崎緑(TVキャスター)
- 第一回全国カヌーフェスティバル
日時 7月21日(日) 午前10時～午後4時30分
場所 府中市南部多摩川河川敷(大丸用水堰上流)
※当日「カヌー体験教室」を同時開催します。
応募資格 小学校5年生～中学生までの男女 応募方法 往復ハガキに住所・氏名・年齢・電話番号と、午前の部(11時10分～12時40分)／午後の部(2時50分～4時20分)のどちらかを希望するか明記のうえ、7月10日(水)までに(財)河川環境管理財団カヌー体験教室係(〒100東京都新宿区新宿5-17-5 (☎03-3200-0567)へ。
- 多摩川野外美術展'91
期間 7月14日(日)～28日(日)
場所 府中市南部多摩川河川敷(関戸橋～大丸用水堰)
● 多摩川「自然のアルバム展」
「奥多摩の自然」写真展
期間 7月18日(木)～24日(水)
場所 府中市郷土の森内「府中第一小学校(復元校舎内)」
問合せ (財)河川環境管理財団(☎03-3200-0567)へ。

平成3年度 青少年海外派遣生 が決まりました

市では、平成2年度から中学生の海外派遣事業を行っています。今年度は76人の中学生から応募があり、選考の結果、表の10人に決まりました。派遣生は「ジュニア大使友情使節団」の一員として、7月24日、都内で事前研修、結団式を行い、7月25日から8月8日までの15日間、アメリカ合衆国諸都市の親善訪問や地域家庭

中学校名	氏名	学年	年齢	住所
1 中	畠山 優子	1年	12歳	福生2313-8
2 中	本藤 翼	2年	14歳	加美平1-8-3 マンション加美107
2 中	松岡 奈月	2年	14歳	武蔵野台2-10-1 マンションドール601
2 中	田村 美和	2年	13歳	福生1217
2 中	林田 友代	1年	12歳	福生1130-5
3 中	藤田 忍	2年	13歳	熊川175-8
3 中	井上 紀子	2年	13歳	福生426
3 中	小林真紀子	1年	12歳	南田園3-6-7
吉祥女子中学校	橋本 裕子	3年	14歳	加美平3-6-6
共立女子中学校	久保島 佐季	3年	14歳	福生2464

でのホームステイ等を行います。異なる国の人々がお互いの言葉、習慣、文化の違いを受け入れ、尊重し、人間として共感を抱き合い、少年、少女達が相互に理解を深め、将来その経験を生かして国際人に成長されることを期待しています。(敬称略)

夏の防犯運動

7月15日(月)～21日(日)

- スローガン
◎ みんなで 暴力を追放しよう
◎ 若い芽を育む 親の目 地域の日
- ◎ 遠くても 帰宅は 明るく広い道
- ◎ 今、社会問題となっている暴力団の悪質な犯罪が多発しており、福生警察署管内においても、恐喝、脅迫等の悪質な犯罪が発生しています。皆さんもこのような暴力団犯罪にあつたときは、福生警察署(☎51-0110)または110番へ連絡してください。
- ◎ このほか、福生警察署では「少年の非行防止」「性犯罪の防止」を重点に運動を進めていきますので皆さんのご協力をお願いします。

田園西土地画整理事業 都市計画決定に伴う 公告・縦覧について

市では現在、下図斜線部分の地区(五・八・ク・タール)について、土地画整理事業を予定しております。都市計画決定の前に、都市計画案の公告・縦覧を行いますので、縦覧を希望される方、ご意見等のある方は、都市開発課窓口においてください。

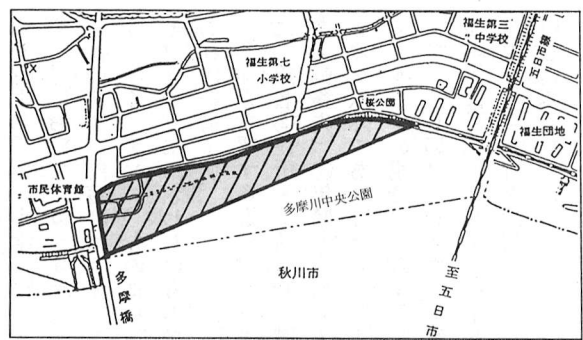

問合せ 都市開発課地域開発係 (☎51-1511内線343)へ。

7月の防災キャンペーン

正しく使って 楽しい花火

外国人のための 特設人権相談所開設

今年も各地で様々な花火大会が催され、夏の夜空を華やかに彩ることでしょう。

港区における人権モデル地区活動の一環として、都内に在住する在日外国人及びその関係者を対象とした特設人権相談所を開設します。

- 花火を人や家に向けたりして遊ばない!
- 水の入ったバケツを用意しましょう。
- 花火をポケットに入れてはいけません。
- 花火をほくして遊ぶことは危険です。絶対にしてはいけません。



ソフトボールチーム「オール福生」 都民大会で優勝!

まちの話題

5月25日(土)、三鷹市の大会ソフトボールの部の決勝戦で、福生市の強豪ソフトボールチーム「オール福生」がみごと優勝を飾りました。この「オール福生」チームは、市内各ソフトボールチームの中から選抜された選手で結成されたチームです。勝因について、「選手一人ひとりが自分の役割をしっかりと果たし、強い結束のもとで戦うことができた」と監督の上野敏勝さんは話していました。

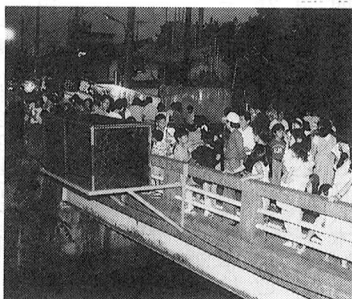

有するうちの一部分について無料配付いたします。

西多摩ガイドブックを無料配付

対象 市内在住の市民の方

配付冊数 500冊限り

配付方法 先着500人に1冊

1冊。ただし、1世帯に1冊とします。

※電話での予約は受け付けません。また、なくなり次第終了とします。

問合せ 企画調整課企画担当 (☎51-1511内線212)へ。

6月15日(土)ホテルまつり 青白い 光の舞い

熊牛町会によるホテルまつりが玉川上水の青梅橋付近やほと公園で盛大に行われました。露店がならんだ青梅橋付近には、夕暮時ともなると大勢の見物客が訪れ、あたりが暗くなるとホテルの出番。青白い光りを放ち乱舞する姿はまさに夢の世界。初めて蛍を見る子供たちのびっくりしたような目。昔はあちこちで見られたその姿を懐かしむ年配の方の目。普段では味わうことのできないひとときでした。

市の業務は第2・第4土曜日がお休みです

みんなで参加しよう

～多摩川河川清掃～

7月21日(日) 午前6時30分集合

川遊びや釣り、キャンプなどに大勢の方が多摩川を訪れる季節となりました。ゴミや空きカン、空きビン等で汚れた、私たちの憩いの場「多摩川」をきれいにし、自然に親しみ、ふる里を大切にしたいために毎年、全市民の参加をお願いします。一斉清掃を実施しています。

今年も次の日程で多摩川河川清掃を行いますので、多くの市民の皆さんのご参加、ご協力をお願いいたします。

◎実施日時
7月21日(日) 午前6時30分～8時30分(※集合は午前6時30分) 小雨でも行います。

◎問合せ 本部を市役所内に設置しておりますので、連絡事項やお問い合わせは、「多摩川河川清掃本部」(☎51-1511)へご連絡ください。

▼ 昨年の多摩川河川清掃活動

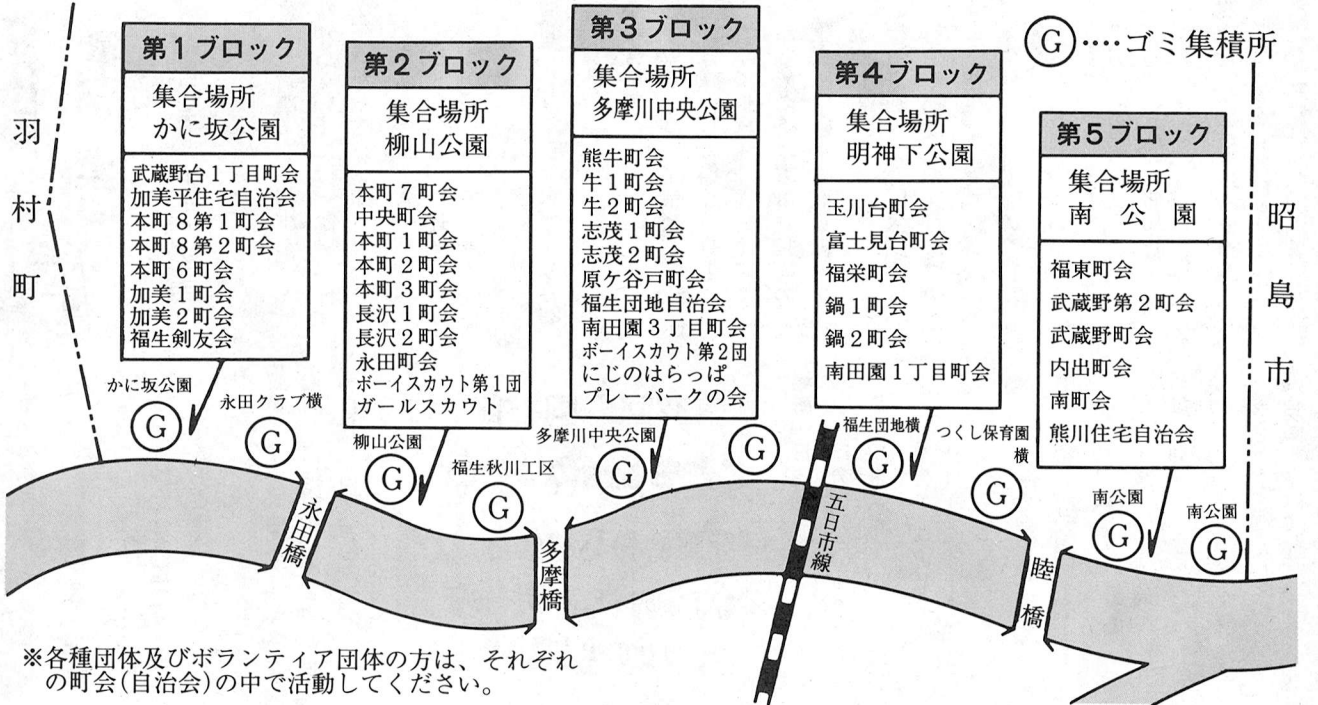

7月13日(土)・27日(土)・8月10日(土)



市では「花いっぱい運動」の一環として、町会・商工会等へ花の苗を配布し、緑化と街角の美化に努めています。

この運動をより積極的に進めるため、農業委員、市内の農家の皆さん、緑の推進委員、金融機関の方々、延べ38人のボランティアにより福生第一小学校西側より羽村町境まで1・5キロメートルにわたりサルビアの花の苗を植栽していただきました。ご協力ありがとうございました。

今後とも、このようなボランティアによる「花いっぱい運動」を進めてまいりますので、市民の皆さんの積極的な参加をお願いいたします。

問合せ 経済課農業緑化係(☎51-1511内線277)へ。

参加しませんか
富士自然観察会

富士山のおもとは、どんな植物があるのか、くわしく観察してみませんか。

日時 8月22日(木) 午前7時

場所 市民体育館集合

対象 朝霧高原(雨天の場合は行先を変更します)

対象 市内在住の小学4年～6年生

定員 先着40人

参加費 1人 500円

申込み 7月30日(火) 午前9時から市民体育館内社会教育課社会教育係へ。

※電話での受け付けはいたしません。

牛乳パックで
ハガキを
つくるろう

牛乳パックを使ってハガキをつくってみませんか。

日時 7月25日(木) 午後2時(土) 午前10時

場所 田園会館

対象 小学3年生以上

定員 先着10人

申込み 7月8日(月) から田園会館(☎52-3133)へ。

7月の田園会館
つくるう会・あそぼう会

野外料理に
チャレンジ!

多摩川中央公園のかまどを使ってパンを焼いて食べてみよう。

日時 7月23日(火) 午後2時～4時30分

場所 多摩川中央公園(田園会館集合、解散)

「かもとり
ごんべえ」

劇団すぎのこによる人形劇「かもとりごんべえ」と「ずいてん」です。

日時 7月13日(土) 午後2時30分～3時20分

場所 田園会館

定員 先着150人

※入場無料

問合せ 田園会館(☎52-3133)へ。

おはなしのひろば

人形劇「ジャックと豆の木」をみたり、折り紙をしたり、親子で楽しいひとときをすごしませんか。

日時 7月15日(月) 午前11時～11時30分

場所 田園会館

問合せ 田園会館(☎52-3133)へ。

夏休みジュニア
スポーツスクール

2泊3日の共同生活です。スポーツ活動等を通して普段の生活ではできない体験をしてみませんか。

期間 7月22日(月)～24日(水) 2泊3日

場所 市民体育館

対象 小学5・6年生

定員 25人

参加費 4,000円

内容 スポーツ活動、川遊び、飯ごう炊飯等

第9回 東京都高齢者
スポーツ大会

スポーツを通して高齢者の健康増進と相互交流の促進を図るため大会が開催されます。

◇総合大会
10月24日(木) 午前9時～午後3時 東京体育館(レクリエーション・アトラクション・卓球)

子ども夏まつり

今年も、8月31日(土)に子どもたちによる夏まつりを行います。

申込み 7月5日(金) 午前9時から直接市民体育館窓口へ。

説明会 7月13日(土) 午後2時 市民体育館第一会議室

問合せ 市民体育館(☎52-511)へ。

◇陸上・ゲートボール大会
10月30日(水) 午前9時～午後4時 駒沢オリンピック公園総合運動場

◇テニス大会
10月31日(木) 午前10時～午後4時 有明テニスの森公園

◇剣道・弓道大会
11月16日(土) 午前10時～午後4時 東京武道館

対象者
①都内に住所を有する方
②平成3年3月31日現在60歳以上の方
③身体が健康で競技可能な方

申込み 7月1日(月) から20日(土)までに福生市社会福祉協議会(福祉会館内(☎52-2121))へ。※申込用紙等は、市役所及び社会福祉協議会に用意してあります。



動物組み木を
CAMP

木のおくもりあふれる、とってもステキな動物組み木。糸のこを使い、サンドペーパーでみがき、いっしょけんめい作った作品はきっとあなたの宝物になるでしょう。

日時 7月24日(水) 午前10時
午後4時

場所 公民館

対象 小学生以上 先着15人

費用 材料費 500円程度

申込み・問合せ 7月10日(水)から公民館(☎52-17711)

この教室は2泊3日のキャンプ。

夏休みといえば、キャンプ。

子ども
アウトドア教室

将棋をしながら、友達づくりをする講座です。将棋をぜんぜん知らない子には、講師の先生が初歩から教え、知っている子には強くなるよう指導します。途中、たのしい友達関係をつくるため、キャンプを行います。

期間 7月24日(水)～8月29日

を中心にアウトドアのノウハウを学びます。

期間 8月1日(木)～8月29日(木) 午後2時～4時 毎週木曜日 全5回

※キャンプは8月21日(水)・22日(木)奥多摩アメリカキャンプ村で実施

場所 公民館及び野外出

対象 小学3年生～中学3年生

定員 先着20人

申込み 7月5日(金)から公民館(☎52-17711)へ。

夏休み

子供将棋教室

将棋をしながら、友達づくりをする講座です。将棋をぜんぜん知らない子には、講師の先生が初歩から教え、知っている子には強くなるよう指導します。途中、たのしい友達関係をつくるため、キャンプを行います。

期間 7月24日(水)～8月29日

教育委員会 だより

第5回福生市教育委員会定例会が5月24日に開催され、次の議案が審議されました。

議案

○平成3年度福生市一般会計補正予算(第一号)の原案中教育費に対する意見聴取について、II学校施設等整備事業寄附金が増えたことによる基金積立金の増額補正及び第二小学校便所改良事業の工事費の増額補正が同意されました。

○福生市社会教育関係団体に對する補助金の交付について、II福生市体育協会外三団体に對する補助金の交付について報告されました。

報告事項

○平成3年度福生市公立学校教育課程届の集計、分析について、II教育目標を達成するための基本方針と指導の重点についての取り組み状況が報告されました。

○7月の教育委員会定例会は、26日(金)午前10時から開催です。

問合せ 教育委員会庶務課庶務係(☎52-15568)へ。

日(木) 午前9時30分～11時30分 毎週水曜日・木曜日 (キャンプは2泊3日の予定です)

場所 主に松林会館

対象 小学生

定員 先着20人

費用 本代、キャンプ代実費

講師 栗原 玄氏(日本将棋連盟福生支部幹事長)

申込み 7月5日(金)から15日(月)までに松林会館(☎52-13624)へ。

白梅親子映画会

「長くつしたのピッピ」

9歳のなんでもでできる女の子ピッピ。彼女と友達達のサルやウマが引きおこす楽しい映画です。

日時 7月13日(土) 午後2時

場所 白梅会館 ※入場無料

問合せ 白梅会館(☎53-3454)へ。

第37回 図書館 とも映画のつどい

「おばけうんどうかい」「小さなパイキンピッケ ～ピッケの火山島探険～」

場所・日時

わかたけ分館(☎51-0083) 7月17日(水) 午後2時～3時30分

わかざり分館(☎52-7421) 7月18日(木) 午後2時～3時30分

中央図書館(☎53-3111) 7月19日(金) 午後2時～3時30分

対象 幼児～小学生

定員 各回とも先着70人

※入場無料

問合せ 各図書館へ。

郷土資料室だより

遺跡見学会のお知らせ

長沢遺跡第八次調査の発掘状況を見学しませんか

市立福生保育園の建て替えにともない埋蔵文化財包蔵地に指定されている同地域の緊急発掘調査が5月下旬より始まりました。これは文化財保護法により埋蔵文化財包蔵地内で土木工事等を行う場合には事前に発掘調査を実施して記録保存することが義務付けられていることによります。

すでに昭和45年に消防署の建設にともなう発掘調査が実施されて以来、47年の都道の拡幅による調査を含め、今回の調査は第八次の調査となります。過去7回の調査では、縄文時代の中期、今から4、5千年前の住居の跡やそこに暮らした人々が煮たき、貯蔵等に用いた土器や食料採取のための根茎掘りに用いた石器などが多数出土しています。

長沢遺跡は、拜島段丘の縁辺部、標高130メートルの地点に立地し、南北約600メートル、東西約200メートルの広

大な面積を有します。市内最大規模の遺跡であり、かつ、多摩川中流域の集落遺跡として学術的に大変重要な遺跡であると評価されています。

長沢遺跡に最初の足跡をしるしたのは縄文前期の人々です。その後、縄文中期が本遺跡の発展、成熟期で大規模な集落が形成されました。この時期の勝坂式土器(文様が豪華)がおびただしく出土しています。しかし、中期後葉には集落規模は縮小し、やがて縄文後期初頭あたりから生活の痕跡は消えます。

見学会開催日時 7月6日(土)、13日(土)、20日(土)、27日(土)、時間はいずれも午後2時から3時まで。雨天の場合は中止。

※見学を希望される方は、当日現地へ直接おいでください。問合せ 教育委員会社会教育課 文化財係(☎52-3111)へ。



みずくらくらんど

玉川上水にかかる五丁橋付近から熊川508番地付近を「みずくらくらんど」と呼んだようです。また、付近には「ほりけえ(堀り替え)」、「ほりむけえ(堀向え)」などの関連すると思われる地名もあります。

この地域には古くから「(玉川上水の開削工事の)いざ水を流してみると、この地点で水がごとごとく地中に飲み込まれてしまった」という伝承がありました。江戸市民の飲料水確保のために多摩川より取水し、堀割りによって江戸まで通水しようという計画が立案され、ご存知の玉川庄右衛門、清右衛門兄弟によって工事が開始されたのは承応二年(一六五三)と伝えられますが、工事は難行し、数度の失敗の後、四谷大木戸(現

新宿区)まで工事が完成したのは半年余り後の同年十一月です。市内熊川で地中に水が吸い込まれ工事が失敗したという伝承の真偽は定かではありませんが、五丁橋から下流、西武拝島駅前の平和橋まで現在の上水堀の南側に堀跡が近年まで残されており、今も一部が五丁橋の下手の水喰土公園内に残り、市史跡に指定されています。

文献史料には「水喰所」「水喰ノ上」と記されたものが散見されます。いずれも承応年間以降の史料ですので、伝承のように通水時に何らかの事故が生じ、この地名が生まれたのでしょうか。

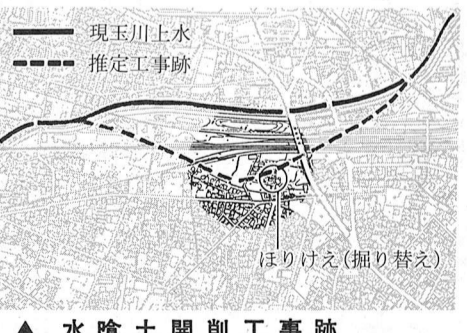

▲水喰土開削工事跡

ふっさの地名

昭和六年(一九三二)七月福生グランド造成工事着工する

昭和初期の野球熱は現在に負けず劣らずのものがあつたようです。また、野球だけでなくスポーツへの関心も高く、各地にグランドなどの施設が建設されました。福生市域でもスポーツ熱の旺盛なことから近隣にグランドの無いことから本町地区有志が一万五千平方メートル(一説に八千五百坪)の大グランドの開設を計画し、造成工事に着手したのは昭和六年七月です。同年八月には完成し、九月六日

の開場式には西多摩郡内の各町村長をはじめ多数を招待し、花火数発を打ち上げ、盛大に挙行したといわれます。また、この日、こけら落としの野球試合は、大学野球の日本大学と社会人野球の強豪東鉄局の対戦(東鉄局、早実クラブ、オール多摩であったという説もあり)があり、始球式は福生村笹本村長によって行われたようです。

この後、福生の野球熱はますます加熱し、学生中心の「玉陽チーム」、実業団チームの「イグルス」をはじめその他、多彩なチームが結成されています。この頃野球は、子供は軟球を、大人は硬球を用いて行っていたようです。(橋本孝蔵著「福生不動専由来記」参照)

市業務は第2・第4土曜日がお休みです



前回の遺跡見学から



発掘現場案内図

国民年金だより



障害・遺族基礎年金を受けている方は「現況届」の提出を忘れずに

提出期限 7月31日

国民年金を受けている方は、毎年「現況届」を提出することになっていきます。次の年金を受けている方は、必ず7月31日までに提出してください。

- ① 20歳前の病気やケガによる障害基礎年金
- ② 障害福祉年金から切り替えられた障害基礎年金
- ③ 母子福祉年金等から切り替えられた遺族基礎年金

借地借家問題講座

日時 7月6日(土)午後6時30分開会
 場所 福生市福祉会館3階ホール
 テーマ 借地借家法改正法案の問題点と現行法との違い、地代・家賃の値上げ、更新料、明渡し問題の解決法
 講師 長尾宣行氏(東京多摩借地借家人組合顧問弁護士)
 主催 東京多摩借地借家人組合 福生支部
 問合せ 久保晴司(☎51-3261)へ。

納期内納税にご協力を!! 今月は固定資産税 第2期分の納期です。

7月31日までに指定金融機関等で納税してください。
なお市税のお問い合わせは 税務課(☎51-1511内線221~229)へ。

けられるかどうかを決定する大切な手続きです。
 社会保険事務所から受給されている方へ届出用紙が郵送されますので、必要事項を記入して、押印のうえ、年金係へ提出してください。
学生の皆さん
 国民年金の加入手続きは
 お済みですか
 本年4月から20歳以上の学生の方にも国民年金への加入が義務づけられ、学生期間中の障害基礎年金や老齢基礎年金の満額受給資格が保障されることになりました。
 なお保険料の負担については、学生本人や親等の生活実態に応じた新しい保険料免除基準が設けられています。
 まだ加入手続きをしていない方や保険料の免除手続きを申し出たい方は、至急手続きをしてください。
 国民年金に関するお問い合わせは、保険年金課年金係(☎51-1511内線269・270)へ。

国民健康保険だより

保険で診療が受けられない場合

わたしたちが病気やケガをしてお医者さんにかかったとき、かかった費用の3割(退職被保険者の場合は2割)は、国保加入者が一部負担金として支払い残りは国保で負担しています。しかし、次のような場合は、保険診療は受けられません。全額自費となります。

- 病気でないもの
- ① 健康診断……なんの症状もないのに受ける検査や健康診断は認められません。
- ② 予防注射・予防接種……予防注射や予防接種は保険がききません。ただし、ハンカと百日ゼキについては、患者と接触のある人には認められます。また、狂犬病・破傷風の場合も認められます。
- ③ 正常な妊娠・分娩……認められませんが、異常分娩の場合は認められます。
- ④ 美容のための処置や手術……鼻を高くする手術や二重まぶたの手術、日常生活に支障のない程度のそばかす、あざ、無毛症多毛症などは認められません。
- ⑤ 先天的皮膚の病気……日常生活に支障のない先天性奇形、わきが、どもり、色盲などの治療も認められません。
- ⑥ 特殊な歯の治療……歯の治療では、特殊な材料や高価な金属

税務署からのお知らせ

所得税の予定納税
 第一期分の納期は
 7月31日です

予定納税額は、税務署から郵送される「予定納税額の通知書」に記載された金額です。期限までに納税されないと、延滞金がかかります。なお、廃業、営業不振などのために昨年より所得が相当減少すると見込まれるときは、「予定納税額の減額」を受けられます。この場合は、7月15日までに税務署に申請書を提出してください。

予定納税のお問い合わせは、青梅税務署所得課部門(☎0428-22-3185)へ。

税務署の窓口が変わります

これまで納税者が、法人税や消費税の相談や申告等を行うとき、別々の窓口に行かなくてはなりませんでしたが、7月10日から一つの窓口ですむようになり、手間がかからず便利になります。

たとえば、所得税や個人に係る消費税は個人課税部門、法人税や法人に係る消費税は法人課税部門で担当することになります。詳しくは青梅税務署(☎0428-22-3185)へお問い合わせください。

初級簿記講習会

商工会では初心者の方を対象に、初級(3級)簿記講習会を開催します。

期間 8月22日(土)11月11日(日) 日除く毎週月・木曜日延20回
 時間 午後6時30分~9時
 場所 商工会館一階研修室

特殊疾病患者 福祉手当を振り込みます

特殊疾病患者福祉手当を皆さんの指定された口座に7月末日までに振り込みます。金融機関で、ご確認ください。
 まだ手当の申請をされていない方は届け出てください。
 問合せ 厚生課厚生係(☎51-1511内線314)へ。

会員募集

日米婦人文化交流会
 フレンドシップサークル

活動日 毎週木曜日 午前10時~正午・午後1時~3時
 活動場所 公民館
 対象 市内在住・在勤の婦人
 内容 各種の日米文化交流活動
 交流団体 横田基地将校夫人クラブ

受講料 16,500円(教材費・消費税込み)
 申込み・問合せ 8月15日(木)までに福生市商工会(☎51-2927)へ。

福生市学校保健会が発足

かねてより準備を進めておりました福生市学校保健会が6月1日に設立総会を行い発足いたしました。

福生市学校保健会は、市内の小・中学校長、養護教諭、学校医、学校歯科医、学校薬剤師及び教育委員会事務局をもって構成され、会長に第六小学校学校医の道又正達氏が選出されました。

保健会は今後、児童・生徒の健康づくりなど、学校保健の充実、発展に役立つよう活動を行ってまいります。

問合せ 福生市学校保健会事務局(教育委員会事務局指導課学務係(☎52-5512))へ。

問合せ 持田(☎51-3886) 坂下(☎52-3506)へ。

母子の警察展に伴う 少年相談所開設

期間 7月18日(木)~23日(火) 午前10時から午後5時まで
 場所 松坂屋上野店本館6階 催事場(母子の警察展会場内)
 内容 お子さんに関する相談全般
 ※専門の相談員が心理テストも行います。秘密は固く守ります。
 費用 無料
 問合せ 警視庁少年第一課少年相談室(☎03-3581-4321内線5733・5734)へ。

不用品交換

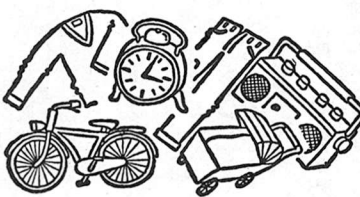

〈ゆずります〉
 ○編織機○洋服ダンス○ジュエリー(6畳用)○健康器○ベッド○リビングボード○子供用自転車○洗濯機○電気オルガン○ソファ○シンダールベット
 〈ゆずってください〉
 ○ベビー布団○ベビー服(6か月以上)○冷蔵庫○テレビ○ビデオ○自転車○ベビーカー(B型)○三本くわ○剣道防具(小学生低学年用)○女子洋服(7、8歳用)○くわ
 なお、6月の成立件数は7件でした。また、登録の必要がなくなりましたら、必ず経済課商工係(☎51-1511内線276)へ。