

市の人口と世帯  
(平成3年5月1日現在)

人口	59,551人
男	30,307人
女	29,244人
世帯数	23,128

発行 福生市  
〒197 東京都福生市本町5  
編集 企画財政部企画調整課  
市役所の代表電話番号  
☎ 0425-51-1511

川倉工法

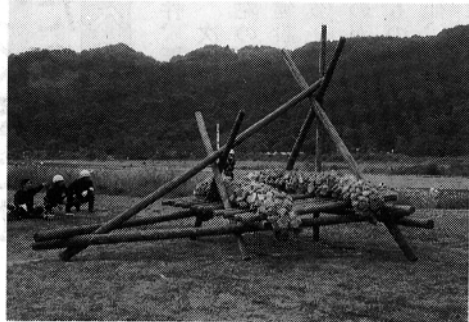

中州からの救出訓練



ご覧になりませんか

# 水と人間との戦い!

## 水防演習

日時 6月2日(日)午前9時30分~正午  
場所 福生市北田園1-16 多摩川左岸  
多摩川中央公園

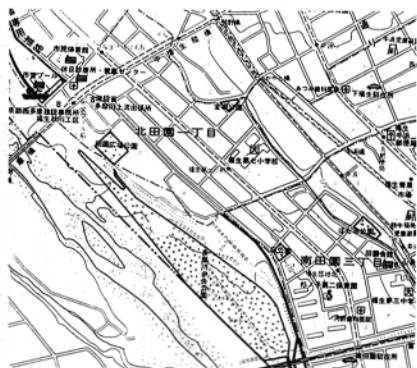

昔から「水を制する者は天下を制する」と言われるほど、人々は水害と戦ってきました。福生市・福生消防署では、局地的な集中豪雨により多摩川が広範囲に氾濫し、人家等に危険が差し迫っているという想定で、地元の自主防災組織の方々や消防団員及び東京消防庁の誇る特殊水防小隊・消防ヘリなどによる大規模な水防演習を実施します。

### 実施機関

福生市・羽村町・瑞穂町・福生市消防団・羽村町消防団・瑞穂町消防団

月の輪工法



ゲル水のう

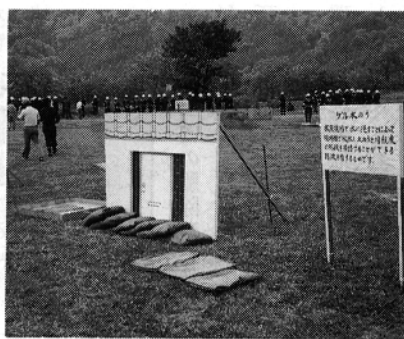

■水防演習内容  
水防管理者である福生市長の要請を受け、福生市消防団・福生消防署隊及び東京消防庁水防部隊等総勢630名と特殊水防小隊・ヘリコプターなどが参加し、9時30分から水防工法や中州に取り残された人々を航空隊ヘリコプターと特別救助隊が連携して救助する訓練などを行います。

### 自主防災組織による訓練

プレハブ建ての家を作り、実際に家を浸水させ、これに対し各町会の方々による水防訓練を行います。  
また、買物袋で作った防水処置や消防庁が開発した「水防用吸水性ゲル水のう」など、一般家庭でも役立つ水防作業の実演を行います。

### 穂町消防団・自主防災組織・第9消防方面本部・福生消防署

統一美化キャンペーン  
5月30日は  
ゴミゼロ(5・3・0)で美しい街づくり  
関東地方10都県では、毎年5月30日を「関東地方環境美化の日」と定め、統一美化キャンペーンを推進しております。空き缶散乱防止等、地域の環境美化にご協力ください。

## 水道週間

6月1日~7日  
節水は  
ひとひとりの  
心がけ  
水道なんでも相談  
コーナーの開設

水は私たちの生活に欠かせない大切な「生命の源」です。水道の蛇口をひねるだけで、好きなだけ出てくる水。この便利さゆえつい無駄に使っていませんか……  
限りある水を有効に使って節水にご協力をお願いします。

水道週間期間中、東京都水道局では、各種の催しを予定していますが、市でも、節水型蛇口コマの取り替え実演や、メーターの見方、給水装置の展示等「水道」についての相談コーナーを次の場所で開きます。

◇6月1日(土) ……西友福生店 店頭

◇6月3日(月) ……市役所前庭  
※時間はいずれも午前10時から午後3時まで。

なお、当日は、節水コマ等を無料配付しますので皆さんお誘い合わせのうえご来場ください。  
問合せ 水道事務所給水係(☎51-2911)へ。

## 6月1日は 人権擁護委員の日

昭和24年6月1日に人権擁護委員法が施行され、国民の基本的な人権を擁護し見守る、いわば民間人による人権の番人の機関として人権擁護委員制度が誕生しました。  
全国人権擁護委員連合会は、6月1日を「人権擁護委員の日」と定め、この日を中心として皆さんとともに一層の人権思想の啓発に努めています。人権は、人間が平和に生きて行くうえで、最も大切な権利です。お互いに相手の人権を守って明るい社会をつくりましょう。

市内には、法務大臣から委嘱を受けた、三人の人権擁護委員があり、相談を受けております。  
◆人権擁護委員(敬称略)  
○並木一男(☎51-0592)  
福生市福生1038番地

## 地価公示

3月26日に、全国の地価公示価格が発表されました。これは、土地の取引が正常な価格で行われるようにと、国土庁が毎年1回、1月1日現在の標準地の価格を公表する制度で福生市内では、10か所の標準地が設けられています。  
昨年の当市内の標準地の公示価格は、一昨年に比べ、全くの横ばい状況でしたが、今年は前年に比べ、平均1.86パーセントの値上がりとなりました。

### 価格表

(1㎡当たり)

標準地の所在 (福生市)	価格		値上がり率
	平成3年	平成2年	
志茂2番1	318,000円	315,000円	0.95
大字熊川字北583番1外	322,000	322,000	0
大字熊川字北853番7	355,000	355,000	0
南田園3丁目6番15	335,000	335,000	0
加美平3丁目11番3	360,000	360,000	0
大字福生字奈賀1173番5	347,000	350,000	△0.85
大字福生字武蔵野2263番8	277,000	275,000	0.72
大字熊川字南43番4	271,000	271,000	0
武蔵野台1丁目6番7	360,000	358,000	0.55
東町3番10	2,180,000	2,090,000	4.30



# 輝く街福生をつくるため あなたのご意見を 平成3年度も市長への手紙を実施

市民の皆さんが日ごろ市政のことで気付いたことや要望などを市政に反映させていくために、市では対話集会、市民相談、電話、陳情などによるほか、世論調査などを通じて、多くの市民の皆さんの声をお聴きしています。

市政をもっと身近なものにしていただくため、「市長への手紙」を今年度も引き続き実施いたします。

市民の皆さんが、市政に対して日ごろ気が付かれたことや、こんなふうになったらいいのと感じたことはありませんか。「市長への手紙」は、そんな市民の皆さんの声をお寄せいただき、市政に生かして、輝く街福生をつくりたいという願いから行っております。

平成2年度にお寄せいただいた「市長への手紙」は56通、項目にして72件の要望、意見等が寄せられました。ありがとうございました。寄せられたご意見等は、男性から27件、女性から36

件、匿名9件となっております。

次に手紙を項目別にみますと左の図のようになります。土木・建設に関する意見等が全体の32%を占め、市民生活に関するものが29%、教育・文化に関するものが22%で、続いて民生・福祉、行財政、その他の順となっております。

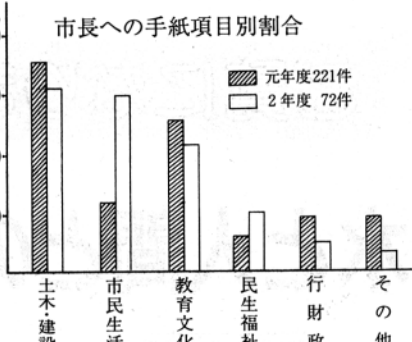

皆さんから寄せられた「市長への手紙」はすべて市長が、直接目を通し、関係部課に対して直ちに指示し、回答させていただきます。

## 国民健康保険だより

### 大切な保険証

新しい保険証が届きましたか。この保険証は、国民健康保険の被保険者であることの資格を証明する証明書であるとともに、お医者さんにかかるときの受診券でもありますので、大切に保管しましょう。

### 正しい使い方

○氏名など記載事項に間違いがないか、もう一度よく確認してください。

だいています。また、早急な解決が難しいご意見、ご提案、ご要望については、市の考え方や方針などをお答えしております。

21世紀に向け福生市の都市像を「輝く街福生」と定め、この都市像を目指して、個性あるまちづくりを進めてまいります。このために、より多くの市民の方のご意見、ご要望をお聴きしたいと願っております。

皆さんの考えをお気軽に所定の用紙に書いてお寄せください（郵便切手はいりません）。

用紙は、次の公共施設の窓口のパンフレット置場に置いてあります。福生市をよりよいまちにするために皆さんのご協力をお願いいたします。

●「市長への手紙」が置いてある施設

- 市役所、市民会館、白梅会館、松林会館、中央図書館、わかたけ会館、わかざり会館、扶桑会館、かえで会館、市民体育館、熊川体育館、田園会館、健康センター、福祉会館

○自分勝手に書き直したりすると無効になります。必ず保険係に届け出てください。  
○治療がすんだら手元に保管しましょう。  
○貸し借りなどの不正行為は法で罰せられます。

○他市町村への転出や職場の医療保険に入ったときは、直ちに保険係に届け出てください。  
一世帯一枚が原則です

### 原則です

保険証は一世帯一枚しか交付されません（家族の中に退職被保険者等が含まれている場合は除く）。しかし、長期間の出張あるいは修学のために住所を離

市の業務は第2・第4土曜日がお休みです

## 国民年金だより

### 国民年金に加入している方は

こんなとき忘れずに届け出を

- ① 国民年金に加入している方が次に該当したときは、年金係に届け出てください。  
② 氏名や住所を変更したとき  
③ 厚生年金や共済組合に加入したとき  
④ 厚生年金や共済組合をやめたとき  
⑤ 厚生年金や共済組合の加入者と結婚し、扶養されるようになったとき  
⑥ 収入が増え、配偶者に扶養されなくなったとき  
⑦ 収入が減って、配偶者に扶養されなくなったとき

## 力・ハエ等駆除剤の無料配付

### 配付日時と場所

月日	午前9時～午前11時30分	午後1時30分～午後4時
6月17日(月)	4 小正門前	6 小正門前
6月18日(火)	福生公園 (市民会館下)	2 小正門前

カ・ハエ等の駆除剤を無料配付しますので、お近くの配付場所でお受け取りください。

なお、当日、都合の悪い方は環境防災課清掃係の窓口で配付しますのでご利用ください。  
問合せ 環境防災課清掃係 (☎51-1511内線284) へ。

されるようになったとき  
⑦ 配偶者の加入する年金制度が変わったとき  
なお、届け出が遅れますと、将来年金が受けられなくなる可能性があります。

国民年金を受けている方へ住所や支払機関を変更したときはすぐ届けましょう

国民年金の各種年金を受けている方が住所や年金を受け取る銀行・郵便局を変更したときは、「住所・支払機関変更届」を社会保険事務所へ提出してください。なお、届け出が遅れますと、年金の受け取りも遅れますのでご注意ください。  
問合せ 保険年金課年金係 (☎51-1511内線269) へ。

### 出店者募集

#### 七夕フリーマーケット

七夕まつりの催しの一つとしてフリーマーケットを開催します。ふるってご参加ください。  
開催日は8月10日(土)・11日(日)、時間は午後1時から9時まで。場所は、公営福生駅西口駐車場です。  
出店対象者は、市内にお住いの方、活動の本拠を有する団体です。出店の品目は自由ですが、露店商となるべく競合しないものをお願いします。  
申込み・問合せ 福生市商工会 (☎51-2927) へ。

## 6月の無料相談



- 法律相談 6月7日(金)・12日(水)・19日(水)・26日(水)  
午前10時～午後3時(1人30分)  
予約制先着8人。相談日の6日前から電話で受け付けます。  
☎51-1511内線218  
人権の上相談・行政相談 6月5日(水)  
午後1時～4時  
交通事故相談 6月20日(木)  
午後1時～4時  
税務相談 6月21日(金)  
午後1時～4時  
消費者相談 6月10日(月)  
午前10時～午後3時  
予約制  
☎51-1511内線276  
パトタイム相談 毎週火曜日  
午後1時～4時  
登記相談 6月6日(木)  
午後1時～4時  
少年相談 6月14日(金)  
28日(金)  
午前9時～午後5時  
予約制、当日午後4時までに市民相談室(☎51-1511内線217)へ。相談日以外には警視庁立川少年センター(☎22-6938)へ。  
日時 5月26日(日) 午前8時～午後5時  
※ただし、売り切れ次第終了。  
場所 市役所前庭(雨天の場合には福生青果市場で行います)  
主催 朝市実行委員会
- ※いずれの相談も、市役所1階市民相談室です。  
年金相談 毎日午前8時30分～午後5時(第2・第4土曜日、土曜日の午後、日曜日、祝日を除く)  
場所 保険年金課年金係窓口  
心配ごと相談 毎週水曜日  
午後1時～4時  
場所 福祉会館  
心身障害者相談 6月19日(水)  
午後1時～4時  
場所 福祉会館  
母子・寡婦相談 毎週月～金曜日 午前8時30分～午後5時  
場所 福祉事務所  
児童相談 毎週月曜日  
午前9時～正午  
場所 福祉事務所  
教育相談 毎週月～金曜日 午前9時～午後4時  
土曜日 午前9時～正午  
(第2・第4土曜日を除く)  
場所 市民体育館相談室  
☎52-551253  
・直通☎51-7700  
緑の相談 6月13日(木)  
午後2時～4時  
場所 市民相談室  
※電話でも受け付けます。  
☎51-1511内線217  
市民相談 毎日午前8時30分～午後5時(第2・第4土曜日、土曜日の午後、日曜日、祝日を除く)  
場所 市民相談係  
☎51-1511内線218
- 東京都計量検定所よりお知らせしますが、新しく商売などを始めた方は、経済課商工係へ連絡のうえ直接会場にはかりをお持ちください。  
日時 5月23日(木)・24日(金)・27日(月)の3日間  
午前10時～午後3時(ただし、正午～午後1時までは除く)  
場所 市役所前庭  
問合せ 経済課商工係(☎51-1511内線276) へ。

### はかりの定期検査

取り引きや証明に使用している「はかり」は年1回必ず検査を受けることになっています。昨年検査を受けられた方には



# 平成3年度 社会教育事業のあらまし

都市社会の中で、高齢化、国際化、情報化の進展と週休2日制の導入により市民生活上の価値観や余暇の過ごし方に大きな変化をもたらしています。

このような社会状況の中で市民の皆さんの学習に対する要望も各分野にわたり、増えております。これらの要望にこたえて、すべての市民の皆さんがあらゆる機会や場所において自由に学習ができるように援助してまいります。また、さまざまな学習の要求に対応できるように社会教育施策の整備をはかっていきます。

平成3年度の社会教育事業として次のような活動を行いますので積極的に参加してください。

## 社会教育活動

市民の学習等を豊かにするため学習環境の整備と学習機会の充実及び奨励、援助に努めます。

### 主催事業

- 成人式
- 市民文化祭
- プチギャラリー開館、展示
- 地域会館の運営・管理

## 青少年活動

青少年の人間性豊かな人格形成には、より良い社会環境の中で自主性と創造性に富み心身共に健やかに、たくましく育まれていかなければなりません。次代を担う青少年を健全に育成することはすべての市民の願いです。

青少年を社会の一員として育てることはその時代に生きる大人の責任であります。直接的には、じかにかかわり合う家庭等の責務が大きいとも言われています。

また、行政、学校、家庭及び地域社会が一体となり青少年の育成に好ましくない環境の浄化を図っていくことも大切なことです。

国際化施策の一環として今年度も青少年を海外に派遣し、外

- 文書調査
- 墓石調査
- 民具調査
- 建造物(穀蔵)調査
- 動物調査
- 文芸資料調査

- 埋蔵文化財緊急発掘調査
- 長沢遺跡第八次調査
- 調査報告書の刊行
- 第25集「森田友昇編著集」

### 郷土資料室事業

- 特別展「名所図会」
- 常設展「福生の成り立ちと人々の歩み」

- 成人対象
- 婦人対象
- 子供対象

## 体育活動

市民の健康づくりとスポーツを振興するために、それぞれの目的や要望に応じて対応できる諸条件の整備充実と奨励、奨励をはかります。

### 主催事業

- 健康づくり、仲間との交流等のきっかけのためにスポーツ教室を初心者対象に実施
- 硬式テニス教室、水泳教室(身障者、女性、小・中学生)、カヌー教室、スケート教室、スキー教室、ゴルフ教室
- 日頃の練習成果の発表、地域交流のために大会、行事の開催
- ウォークラリー、ハイキング、ゴルフ大会、市民総合体育大会(28種目)
- 各種大会等への選手、役員への派遣
- 第44回都民体育大会
- 第25回都下市町村体育大会
- 第3回都民スポーツ、レクリエーションフェスティバル

## 体育館活動

- ▽東京都青年大会
- ▽第12回都民健康マラソン
- ▽第1回西多摩広域圏体育大会
- ※その他各種団体、地域の大会及び運動会の後援、援助を行います。

より健康に充実した生活が推進するように、スポーツを生活の一部にとりこみ健康で明るく文化的な生活の向上に寄与するように事業をすすめます。

### 市民体育館事業

- ▽スポーツ教室Ⅱ幼児から高齢者までの各種教室10コース
- ▽体力、スポーツ相談Ⅱ体力づくり、どのような運動を行ったらよいか、運動処方等専門講師による相談の実施
- ▽研修会・講習会Ⅱティーピング講習会、救急員資格取得講習会、インディアカ講習会、スポーツ指導者講習会、審判法講習会の実施
- ▽講座Ⅱ生涯スポーツ講座(隔月実施)
- ▽体力測定Ⅱ年間を通し随時スポーツ教室の中で実施
- ▽大会援助Ⅱ各種大会の指導・援助協力の実施

### 熊川体育館事業

- 「いつでも気軽に明るく楽しい体育館」をキャッチフレーズに個人利用を中心にスポーツ・レクリエーション活動の楽しさや個々の充実感もてるよう運営につとめます。
- ▽スポーツ教室Ⅱ身障者対象を含む12コース
- ▽スポーツフェアⅡ5月・10月の年2回開催し、ファミリースポーツの振興と利用者の交流をはかります。
- ▽体力・スポーツ相談Ⅱ体力づくりやスポーツ・レクリエーションに関する相談の実施

## 図書館活動

※町会、子供会、PTA等でスポーツ・レクリエーション活動等を計画する場合には、内容や方法などでお困りのときには、気軽に体育館職員へご相談ください。

現在、社会の変化はめざましく、必要とされる資料や情報もさまざまです。図書館は子供から老人までとなたに對しても、それらの資料、情報を早く、確実に提供する役割を担っています。そのために、暮しに役立つ図書、雑誌を中心により一層充実させ、みなさんに満足していただけるよう努めてまいります。

また、個人の利用以外に、学校、幼稚園、保育園、文庫等へは、児童図書の団体貸出しも行ってまいります。ご利用ください。ところで、中央図書館に所蔵していたCD(コンパクト・ディスク)は、従来館内での試聴のみでしたが、今年度中に貸出しができるように準備いたしました。また、昨年度中央図書館に導入された利用者用端末装置を、今年度中に2つの分館にも導入する予定です。これによって市内にある3つの図書館(中央図書館、わかざり分館、わかたけ分館)が所蔵するすべての図書情報をみなさん自身でさがせるようになります。

### 主催事業

- ▽講演会Ⅱ一般対象 年2回
- ▽おはなし会Ⅱ幼児対象 週1回
- ▽原画展Ⅱ一般対象 年1回
- ▽映画会Ⅱ児童対象 年3回
- ▽クリスマス会Ⅱ幼児対象 年1回
- ▽各種展示Ⅱ児童、一般対象

## 市民会館活動

市民会館・公民館では、出

## 身近の野草

(34) ひめうず きんぼうげ科

姫鳥頭と書きます。「とりかぶ」との別名を「うず」と言いそれより大変小さいので姫と上につけられました。人里に近い山裾や、道ばたの草むら、石垣の間などに生えるやわらかい多年草。白い花が淡く紅を帯び、やさしい感じが目をひきます。花の形はとりかぶとはまるで違うのですが、葉の形が少し似ているでしょうか。草丈は20cm位、花びらの長さ1cm位のかわいい花です。鎌倉の裏山道で冬でも花をつけているのをたくさん見ました。

多摩地区では浅川の実験林の桜を見に行く途中で、林の外側、道路沿いに咲いているの



いとふれあいの場合、市民の生活文化創造の場、市民の大学として各種の学級・講座を開催していきます。

また、市民の皆さんの多彩な学習・文化活動への援助を行います。

### 学級・講座・教室

- ▽幼児対象Ⅱ公民館保育室 全5コース
- ▽少年対象Ⅱたんけん教室、アウトドア教室、その他 全8コース
- ▽青年対象Ⅱボランティア活動体験学習、その他 全3コース
- ▽婦人対象Ⅱ婦人学級、家庭教育学級、婦人のひろば、その他 全15コース
- ▽成人・一般対象Ⅱ市民大学講座、市民文化教室、自然かん

### 大会・行事

- ▽芸術文化鑑賞会Ⅱファミリーミュージカル、ポップスコンサート、寄席、ほか全4回
- ▽映画会30回
- ▽つどいⅡ公民館のつどい・だれでもなんでも展・利用者発表会・子どもまつり等

を毎年目にします。本州では関東以西から九州の暖帯・朝鮮南部・中国まで分布のとこ。

この絵は友人からもらったヒゴスミレの鉢の中に出て来たのを描きました。

浅川実験林の八重桜とひめうずの花とが私の頭の中で結びついておりました。

毒性について図鑑には書いてありませんでしたが、とりかぶとの親戚ですから食べない方がよいでしょう。

深谷にからすのあまた鳴き交す馬場ヶ谷に咲けるひめうず  
—鎌倉にて—  
文と画 佐藤文字



年に一度は健康診査を受けましょう

今年から

大腸がん検診が

新設されました

市民の皆さんの健康保持・増進を図るため、基本健康診査を実施しています。当市の健康診査の受診項目は、法定項目では17項目ですが、市独自に12項目を加えミニドック並みの充実した内容です。定期健診を受けて病気の早期発見、治療に努め自分自身の健康を守りましょう。

今年度から基本健康診査時に、大腸がん検診が実施でき

るようになりましただので、併せてお受けになるようお願いいたします。

実施期限 7月31日(水)まで  
対象者 市内在住の35歳以上64歳までの方(4月1日現在)

実施医療機関 市内指定医療機関

受診方法 基本健康診査実施のお知らせ兼受診券(個人に通知済)と健康保険証を持参して直接受診してください。

※なお、診査の結果、治療が必要になる場合は、一部負担があります。

第16回 福生市長杯 軟式庭球大会

日時 6月9日(日) 午前8時30分集合(雨天の場合は延期)

場所 福東テニスコート

種目 中学生男子・女子 一般男子・女子

参加費 中学生600円(1チーム) 一般1,000円(1チーム) 参加費は当日徴収します。

主催 福生市軟式庭球連盟  
申込み 6月6日(木)までに市民体育館(☎52-5511)・秋山(☎51-8470)へ。

第10回 福生市長杯 硬式庭球大会

日時 6月16日(日) 午前8時30分集合(雨天の場合は23日)

場所 福東テニスコート

種目 一般男・女ダブルス

参加費 一組1,500円(当日徴収します)

主催 福生市硬式庭球協会  
申込み 往復ハガキに大会名、ペアの住所、氏名、電話番号を記入のうえ、〒197福生市北田園2-9-1 教育委員会社会体育係へお申し込みください。5月25日(土)の消印まで有効とします。

図書館だより

貸出券 あれこれ



貸出券をお持ちですか

市民の皆さんが図書館に来て本や雑誌、カセットテープなどを借りる(2週間、5冊まで)ためには、「個人貸出券」が必要です。図書館のカウンターで「個人貸出申込書」に必要事項を記入するとこの貸出券を受け

取ることができます。貸出券は大切に3年毎に更新の手続きがありますが、今までの貸出券はそのまま引き続き使用します。数年間使っていない場合も同様です。したがって貸出券は大切に使用してください。

「紛失届」を出していただければ、次回まで探して見つからない場合は再発行します。図書館へ気軽にまたどうぞ貸出券をなくしても、このような手続きをしますと支障なく図書館利用ができます。どうぞお気軽にまた図書館へおいでください。

第59回 子ども映画館 SOS こちら地球

一九九八年のある日、北極付近の海上で国籍不明の核ミサイルが大爆発をおこした。世界中に非常事態宣言がはっせられた。しかし、勝手な人間に今まで被害を受けていた動物たちは腹を立て、遂に動物会議を開くことにした。長編人形アニメーション映画の傑作。

日時 5月25日(土) 午後2時30分～3時40分  
場所 田園会館

あそぼう会 『おもしろスポーツ週間』

日時 5月27日(月)～6月1日(土) 午後3時～4時30分  
場所 田園会館  
対象 小学生

種目 ドッチボール、ソフトバレーボール、バドミントンなど、まい日ちがったスポーツを一週間楽しもう。

※直接田園会館へおいでください。

おはなしのひろば

エプロンシアター「グリーンマントのピーマンマン」を見たり、手あそびをしたり、親子で楽しいひとときをすごしませんか。

日時 5月20日(月) 午前11時

少 林 寺 拳 法

対象 少年部 小学1年～6年生の男女 一般部 中学・高校・大学生・成人の男女  
練習日時及び場所 毎週日曜日 午後1時～3時 市民体育館  
剣道場・毎週火曜日 午後6時～8時 一小体育館  
申込み・問合せ 小栗(☎52-8223)へ。

女 子 ソフトボール教室

ソフトボールで楽しい汗を流してみませんか。初めての方大歓迎、お気軽にご参加ください。  
練習日 毎週火曜日 午前9時30分～正午  
場所 田園野球場  
対象 一般女子、家庭婦人(市内在住、在勤の方)

松林ホームシアター

『走れメロス』、『やさしい怪物』両方とも幼児・小学生向けのアニメーションです。  
日時 5月25日(土) 午後2時～2時50分 ※入場無料

やじきた ハイキング

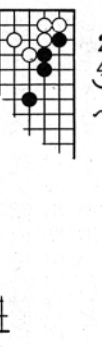

第26回 埼玉県民の森

日時 6月10日(月) 午前8時  
八高線東福生駅集合  
対象 市内在住、在勤、在学の方  
定員 先着40人 ※健脚向き  
申込み 5月22日(水) 午前9時から公民館へ。1人で2名まで申し込みできます。電話での申し込みはできません。

初心者



人生80年代に向い、夫婦で共通の趣味を持つため、女性のための囲碁講座を行ってきましたが、今回は、主に男性を対象とした初心者囲碁講座を行います。囲碁は知らないが興味があるという方は、どうぞお申し込みください。

なお、10月には、女性だけの初心者囲碁講座を行う予定です。  
日時 6月5日(水) 午後6時30分～8時30分 以後毎週水曜日 全10回  
場所 松林会館  
定員 先着30人  
講師 藤井廣氏(日本棋院六段)・日本棋院普及指導員  
申込み・問合せ 5月18日(土)から27日(月)までに松林会館(☎52-3624)へ。

産業関係	スイングジャーナル(中)	文学関係	野性時代(中)	中央公論(中)
趣味の園芸(中・桐・竹)	SKI(スキー)(中)	SFマガジン(中)	ユリイカ(中)	点字毎日(中)
芸術関係	スクリーン(中)	オール読物(中)	その他	図書館界(中)
OUT DOOR(アウトドア)(中)	相撲(中)	海燕(中)	アエラ(中)	日経コンピュータ(中)
アサヒカメラ(中)	つり人(中・桐・竹)	群像(中)	アサヒグラフ(中)	日本古書通信(中)
アサヒゴルフ(中)	テニスマガジン(中・桐)	現代詩手帖(中)	朝日ジャーナル(中)	ニューズウィーク(日本版)(中)
アトリエ(中)	Number(ナンバー)(中)	国文学(中)	ASCII(アスキー)(竹)	話の特集(中)
アニメージュ(中・桐・竹)	月刊バレーボール(中)	子どもと読書(中)	技術と人間(中)	ぴあ(中・桐)
囲碁クラブ(中)	美術手帖(中)	子どもの本棚(中)	現代(中)	フォーカス(中)
FMレコパル(中)	BE-PAL(中)	小説現代(中)	現代のエスプリ(中)	BRUTUS(ブルータス)(中)
演劇界(中)	フィッシング(中)	小説新潮(桐)	子どもの図書館(中)	文藝春秋(中・桐・竹)
音楽の友(中)	ベースボールマガジン(中)	新潮(中)	サンデー毎日(中)	季刊へるめす(中)
月刊歌謡曲(中)	みづゑ(中)	昂(すばる)(中)	週刊新潮(中)	本の雑誌(中)
キネマ旬報(中)	ミュージックマガジン(中)	短歌(中)	諸君!(中)	マイコン(中)
銀花(中)	ミュージック・ライフ(中)	飛ぶ教室(中)	新潮45(中)	みんなの図書館(中)
芸術新潮(中・竹)	みんなのうた(中)	日本児童文学(中)	新聞月報(中)	よむ(中)
サイクルスポーツ(中)	山と溪谷(中)	俳句(中・竹)	世界(中)	LEMON(桐)
サッカーマガジン(中)	ランナース(中)	鳩よ!(中)	太陽(中)	LOGIN(中)
将棋世界(中)	言語関係	文学界(中)	ダカーボ(中)	雑誌名の後の(桐)は所蔵館を示す(桐)はわかきり分館(竹)はわかたけ分館
新劇(中)	The English Journal(中)	文芸(中)	宝島(中)	

雑誌のご案内

5月1日発行の「広報ふっさ」で哲学・宗教、歴史・地理、社

自然科学、自然科学、技術・工学・工業・家政学関係の雑誌についてご案内しましたが、今回は、産業、芸術、言語、文学関係、その他についてご案内します。

本と同じように貸出しをしておりますのでご利用ください。なお、最新号は、館内利用となります。

問合せ 中央図書館(☎53-3111)へ。

市の業務は第2・第4土曜日がお休みです





植物観察会

初夏の草花の様子を、河原と公園を比較しながら見てみましょう。

日時 5月26日(日) 午前9時～正午

集合場所 多摩川中央公園の五日市線鉄橋下付近

申込み・問合せ 白梅会館(☎53-3454)へ。

白梅親子映画会

『ぼくらの森の動物園』ほか

小学生の子どもたちが、近くの森の中へ秘密の動物園を作りかいたが……。その他に、生活の中のふしぎをテーマにし

た作品を用意しています。

ご家族でお出かけください。

日時 5月25日(土) 午後2時～3時30分

場所 白梅会館 ※入場無料

おたのしみ映画会

『ちびっこカムのぼうけん』

少年カムの母親の病気を治そうとトナカイのプルガと共に火の山の「いのちの草」を求めて

旅立つ。山に住む大男ガムリイを負かし、指輪を手に入れ、黒い湖の魔力を解き、その草をみつ

ける。日本で初めての長編人形アニメ。(原作 神沢利子)

日時 6月8日(土) 午前11時～午後2時 / 上映時間62分

場所 公民館視聴覚室

※入場無料

問合せ 公民館(☎52-1171)へ。

家庭教育学級

(月曜保育室併設)

子どもの成長発達とおもちゃ

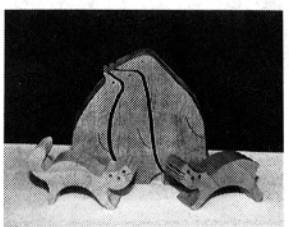

木のあたたかみを大事にしたおもちゃ作り挑戦してみよう。お母さんがつくってこれたおもちゃに子どもも大満足。あわせて、子どもをあずけることを通して、子育てや自分の生活を考えあてていきます。

日時 6月3日(月) 午前10時～正午 以後原則として毎週月曜日 全17回

場所 公民館

材料費 4,000円程度

に画像入りで入集し、次第にその名を知られ技量を高めていったと考えられます。そして、幕末以降村々で「花評」という選者の地位を認められるようになり、この間、横浜の俳人で福生村出身の森田友昇や恋ヶ窪村の宝雪庵可尊との交流もありました。また、明治十年代には、地域の書画会や、枕山・晴湖・石坂蟠斎・吉野雲外等と共に揮毫者の一人に数えられるまでになっており、更には、友子・友蛙・友宜・友吟・友賀等「友」の字を冠する「冠友連」とも呼ぶべき「俳壇」を示す摺物も見られ、名実ともに多摩地域の宗匠となつたことがうかがえます。

市史近世調査員

多田仁一

村の俳人

福泉舎友甫

「春もややけしきととのふ月と花 はせを」と刻まれた句碑が神明社境内に建っています。裏面には「還暦 是からまたおもしろき花の春 福泉舎友甫 紀元二千五百三十七(一八七七)年三月」と記され、友甫という俳人がこれ而建つたことがわかります。

この友甫という人は、天保末から明治三十年代に活躍した福生を代表する村の俳人で、多摩地域でも名を知られた人でした。本名を田村十兵衛(一八一七～一九〇五)と言

い、福生村名主や改革組合村拜島村組合の大惣代を勤め、また、酒造業の拡大を果した経営者でもありました。

衛(一八一七～一九〇五)と言

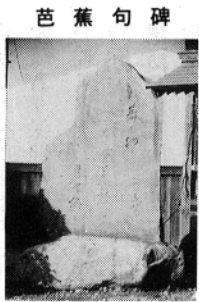

芭蕉句碑

福生神明社



福泉舎友甫画像

「初心俳諧百人集」安政五年(国立国会図書館蔵)

友甫の名は、既に天保十年(二八三九)に青梅の俳人達が発行した句合の得点表に見られま

すが、安政五年(一八五八)には鴨立庵等の「初心俳諧百人集」

定員 12人(保育室に子どもを

あずける方を優先します)

問合せ・申込み 5月22日(水)から30日(木)までに公民館(☎52-1171)へ。

保育室について

公民館保育室はあずけることを通してみえてくるさまざまなことがらについて、共に考え、学びあう場です。単なる一時あずかりの場ではありません。月曜保育室は子どもの成長発達とおもちゃに併設します。

費用 おやつ代一回50円程度

対象 満1歳以上就学前の幼児

定員 15人(初めての親子さんを優先します)

申込み 5月22日(水)から30日(木)の間に公民館にご来館いただき、申請してください。

問合せ 公民館(☎52-1171)へ。

暮らしに花を

フラワーデザイン教室

誕生日、パーティー、結婚のお祝い。私たちの暮らしの中には花を飾る機会がたくさんあります。生花とはちょっと違ったフラワーアレンジメントを中心にコサージュにも挑戦します。

日時 5月29日(水)、6月12日(水)、26日(水)、7月

9日(水)へ。

公民館のつどいは、毎年7月にひらかれる市民の「つどい」です。多くの人の出会いの中で、生活に根ざしたいろいろなテーマを持ち寄り、話し合い、そして深めあう場です。昨年は教育・サークル運営・地域・環境等の問題が話し合われました。今年の「つどい」をどんな「つどい」にしていきたいか、その企画・準備をしていただく実行委員を募集いたします。

日時 5月22日(水) 午後7時30分～9時30分

場所 公民館第4集会室

問合せ 公民館(☎52-1171)へ。

第85回市民名画劇場

ポリス アカデミー4

ポリスアカデミー校長ラサーおじさんの発案で自警団育成に着手することになるがそのインストラクターとして輝かし

き?アカデミーの卒業生たちが声がかかりましたまた大騒動を引き起こす。

日時 5月25日(土) 午後2時30分・午後7時30分(2回上映、開場30分前)

場所 市民会館小ホール

10日(水)、24日(水)

午後7時～9時 全5回

場所 公民館

定員 20人

対象 初心者

持ち物 はさみ、カッター、タオル(材料費のみ実費)

講師 遠藤久美子氏(フラワーデザイン講師)

申込み 5月22日(水)から公民館(☎52-1171)へ。

公民館のつどい

実行委員募集

公民館のつどいは、毎年7月にひらかれる市民の「つどい」です。多くの人の出会いの中で、生活に根ざしたいろいろなテーマを持ち寄り、話し合い、そして深めあう場です。昨年は教育・サークル運営・地域・環境等の問題が話し合われました。今年の「つどい」をどんな「つどい」にしていきたいか、その企画・準備をしていただく実行委員を募集いたします。

日時 5月22日(水) 午後7時30分～9時30分

場所 公民館第4集会室

問合せ 公民館(☎52-1171)へ。

人形劇を創る(幼児保育室付)

人形劇の人形はもちろん、シナリオ、衣装、背景、小道具など、すべて自作で上演するまでを予定しています。なお、このコースは外国人女性(主婦)の参加を希望していますので、日本人の参加者は、外国人女性の日常生活上のことを手伝うつもりで参加をお願いします。

日時=5月31日(金) 午前10時～正午 以後毎週金曜日 全17回 場所=白梅会館 定員=15人(保育数) 申込み・問合せ=5月20日(月)から25日(土)までに白梅会館(☎53-3454)へ。※申込み多数の場合は抽選となります。

STUDY JAPANESE WHILE LEARNING THE ART OF PUPPET THEATER

Fussa City Office will offer foreign residents an opportunity to practice/learn Japanese while learning the art of puppet theater. Working together with Japanese women, you can learn puppet making, scenario development, the use of theater equipment and other related matters. In this way, you will be able to learn Japanese as well as everyday customs of Japan. Nursery services will be provided for children aged 1 and older while you attend classes. No charge for classes or nursery. Time: 10:00a.m. to 12 noon on Fridays starting May 31.(17 classes in total) Place: Shiraume Community Center No. of Participants: Approx.15 For more information and registration: Call Mr. Itoh at Shiraume Community Center (Tel: 53-3454). Registration begins on May 20.

市民会館主催事業

ブロードウェイから夏の贈り物 ファミリーミュージカル 『はだかの王様』

出演 フランス・ストリート・プレイヤーズ(エミー賞受賞)

The Prince Street Players' 1990/91 National Tour

エミー賞を受賞し、全米で30万人を超える動員力をもつ「ブロードウェイ」が自信をもってお届けする本場ブロードウェイのミュージカルです。公演は英語による上演ですが、子どもでも楽しめるように日本語の案内役が登場します。夏休みのひととき、本場の歌とダンス、そして生きた英語を楽しみ、ミュージカルで子供たちに送ります。素敵なファンタジーの世界をご

家族そろってご覧ください。日時 7月20日(土) 午後6時開場 6時30分開演 入場料 全席指定3,500円 ※特別割引3,000円(5枚以上まとめてお買いあげの方、小・中・高校生) 市民会館のみ取り扱い 5月19日(日)前売り開始 ☆電話予約 市民会館で発売日の午後1時から受け付けます。ただし、発売日に直接窓口に来られた方が優先になります。 問合せ 市民会館(☎52-1171)へ。

プレイガイド

- 市民会館 ☎52-1711
市役所市民相談係 ☎51-1511
かたばみ楽器 ☎51-0038
チケットセゾン
西友福生店 ☎52-5111
西友河辺店 ☎0428-24-6711
井上商店(五日市町) ☎96-1533
セツプロモーション ☎53-8958



### 6月の休日診療所

6月の休日診療所の開設日及び開設場所(開設医療機関)は、次のとおりです。

#### ■内科・小児科(昼間)診療所

▽開設日 毎休日  
▽開設場所 健康センター  
☎52-0099

▽診療時間 午前9時～正午  
午後1時～5時

#### ■内科・小児科(準夜)診療所

▽開設日 毎休日

▽開設場所 羽村町平日夜間急患センター「羽村町緑ヶ丘5-1-2(☎55-9999)」  
羽村町役場裏側

▽診療時間 午後5時～10時

#### ■歯科休日診療所

▽開設日および開設場所

・6月2日(日)かねこ歯科医院  
所在 秋川市☎58-5118

・6月9日(日)寺本歯科医院  
所在 秋川市☎59-8441

・6月16日(日)内山歯科医院  
所在 五日市町☎96-0327

・6月23日(日)日の出歯科診療  
所在 日の出町☎97-4408

・6月30日(日)森田歯科医院  
所在 日の出町☎97-5141

▽診療時間 午前9時～正午  
午後1時～5時

#### 健康相談

①日時 6月6日・13日・20日  
②日時 6月17日(月)午後1時30分～3時

場所 市役所1階ロビー  
相談者 保健婦及び栄養士

③日時 6月21日(金)午前9時30分～11時

場所 市役所1階ロビー及び相談室  
相談者 医師、保健婦及び栄養士

※特に6月17日(月)は、福生市医師会の医師が医療等の専門的な相談を受けますので、ぜひおでかけください。

④日時 6月21日(金)午前9時30分～11時

場所 健康センター  
相談者 市内在住の30歳以上の女性

内容 自己検査法の説明と視触診による医師の検診  
※検診を希望の方は、当日直接

さてその原因ですが、一言で言うと不明です。しかし大体この3つが原因ではないかとされています。一つは体の免疫の異常からくるもの、

2つ目は、細菌カビウイルスの感染によるものではないか、

とも言われ、さらには、遺伝からくるものではないかとも言われています。

かともいわれています。いづれにしても、自分で診断する事はなかなか困難で、前に述べた症状がある時は、お近くの医院や病院に相談してください。

現在、血液から診断する方法は、この10年間で進歩し、病院はもちろんの事、小さな医院でも同様の検査がうけられます。

乳がんは、年々増加の傾向にあり、特に40歳から50歳代にかけて多くなります。がんのなかで乳がんは唯一自分でも発見できます。

30歳になったら月一回「自己検診」を行い、年一回は定期検診を受けましょう。

日時 6月12日(水)～14日(金)午後1時30分～3時

場所 健康センター  
対象者 市内在住の30歳以上の女性

内容 自己検査法の説明と視触診による医師の検診  
※検診を希望の方は、当日直接

さてその原因ですが、一言で言うと不明です。しかし大体この3つが原因ではないかとされています。一つは体の免疫の異常からくるもの、

場所 健康センター  
相談者 保健婦及び栄養士

④日時 6月27日(木)午後1時30分～3時

場所 中央図書館  
相談者 保健婦及び栄養士

※いづれも直接、開設場所においでください。健康手帳をお持ちの方はご持参ください。

#### 乳がん検診

乳がんは、年々増加の傾向にあり、特に40歳から50歳代にかけて多くなります。がんのなかで乳がんは唯一自分でも発見できます。

30歳になったら月一回「自己検診」を行い、年一回は定期検診を受けましょう。

日時 6月12日(水)～14日(金)午後1時30分～3時

場所 健康センター  
対象者 市内在住の30歳以上の女性

内容 自己検査法の説明と視触診による医師の検診  
※検診を希望の方は、当日直接

さてその原因ですが、一言で言うと不明です。しかし大体この3つが原因ではないかとされています。一つは体の免疫の異常からくるもの、

2つ目は、細菌カビウイルスの感染によるものではないか、

とも言われ、さらには、遺伝からくるものではないかとも言われています。

かともいわれています。いづれにしても、自分で診断する事はなかなか困難で、前に述べた症状がある時は、お近くの医院や病院に相談してください。

現在、血液から診断する方法は、この10年間で進歩し、病院はもちろんの事、小さな医院でも同様の検査がうけられます。

胃がん検診

日時 7月2日・9日・16日の火曜日 午前9時～10時

場所 福生保健所  
対象者 市内在住の35歳以上の方

申込み 5月27日(月)から6月21日(金)までに健康センター(☎51-1511内線365・366)へ。

※電話でも申し込みます。なお、次のような方は受診できません。

①胃を手術した方  
②現在、胃または十二指腸を治療中または経過観察中の方

③胃の検査、受診後1年を経過しない方  
④妊娠中の方(疑いを含む)

生後4、5か月のお子さんを  
お持ちの母さん。子育ての喜び、悩みなどを話し合いませんか。

◇第1日目「育児教室」  
日時 6月5日(水)午前10時～正午



育児学級

開設場所へおいでください。

場所 健康センター

内容 ①子育ての話と座談会  
②家族計画について

講師 保健婦及び助産婦  
◇第2日目「離乳食教室」  
日時 6月12日(水)午前10時～11時30分

場所 健康センター

内容 ①離乳食の作り方  
②試食

講師 保健婦及び栄養士  
※申し込みは不要です。直接、開設場所へおいでください。

基本健康診査実施のお知らせ  
せ兼受診券を、市内在住の35歳以上64歳までの方を対象に郵送いたしました。4月1日現在の年齢を、実年齢より1歳多く印字してしまいましたので、訂正してお詫びいたします。

なお、受診券は有効で、そのまま使用できますので、実施医療機関へお持ちください。

ご協力ください

献血

日時 6月10日(月)午前10時～正午 午後1時～3時30分

場所 市役所前庭  
対象者 満16歳から満64歳の方で、前回の献血から4週間以上経過している方

◎希望される方は400ml献血もできます。(満18歳から64歳の方で、体重50kg以上、前回の献血から男子は12週間以上、女子は16週間以上経過している方)

なお、年間総採血量は男子1200ml、女子は800ml以内です。

くわしくは、八王子血液センター(☎0426-44-3571)へ。

### お詫び

基本健康診査実施のお知らせ  
せ兼受診券を、市内在住の35歳以上64歳までの方を対象に郵送いたしました。4月1日現在の年齢を、実年齢より1歳多く印字してしまいましたので、訂正してお詫びいたします。

なお、受診券は有効で、そのまま使用できますので、実施医療機関へお持ちください。

ご協力ください

献血

日時 6月10日(月)午前10時～正午 午後1時～3時30分

場所 市役所前庭  
対象者 満16歳から満64歳の方で、前回の献血から4週間以上経過している方

◎希望される方は400ml献血もできます。(満18歳から64歳の方で、体重50kg以上、前回の献血から男子は12週間以上、女子は16週間以上経過している方)

なお、年間総採血量は男子1200ml、女子は800ml以内です。

くわしくは、八王子血液センター(☎0426-44-3571)へ。

### 6月の予防接種



6月の予防接種は、三種混合(百日せき・ジフテリア・破傷風)と日本脳炎です。

予防接種を受けるお子さんの

問診票には、必要事項を記入して、必ず印鑑を押して母子健康手帳と一緒に当日ご持参ください。

なお、予防接種を受けるお子さんは、前日早めに寝かせて十分な睡眠をとらせてください。

※問診票は、ボールペン等で記入し、鉛筆で記入のものや印鑑を押してないものは受け付けることができませんので、ご注意ください。

月日	曜日	接種区分	対象者	備考
6月3日	月	三種混合	昭和63年10月1日～12月31日生まれ	対象者は2歳～4歳で1期は3回接種です。
6月4日	火	(1期の3回目)	昭和64年1月1日～平成元年3月31日生まれ	
6月25日	火	三種混合	昭和62年10月1日～昭和63年1月1日生まれ	2期の対象者は5歳6か月まで受けられます。
6月27日	木	(2期)	昭和63年1月1日～昭和61年5月1日生まれ	
6月5日	水		昭和61年5月1日～昭和61年8月1日生まれ	
6月6日	木	日本脳炎	昭和61年8月1日～10月31日生まれ	対象者は4歳以上で1、2週間隔で2回接種します。翌年1回を受けて完了します。
6月7日	金	(2回目)	昭和61年11月1日～昭和62年1月31日生まれ	
6月10日	月		昭和62年2月1日～4月30日生まれ	
6月19日	水		昭和60年5月1日～7月31日生まれ	
6月20日	木	日本脳炎	昭和60年8月1日～10月31日生まれ	
6月21日	金		昭和60年11月1日～昭和61年1月31日生まれ	
6月24日	月	(追加)	昭和61年1月1日～昭和61年2月1日生まれ	

予防接種について不明な点は健康センター(☎51-1511内線365・366)へお問い合わせください。

### 6月の母子衛生行事



3か月児健診 6月18日(火)

該当児 平成3年2月生まれのお子さん

6か月児健診 6月11日(火)

該当児 平成2年12月生まれのお子さん

9か月児健診 6月17日(月)

該当児 平成2年9月生まれのお子さん

1歳6か月児健診 6月26日(水)

該当児 平成元年11月生まれのお子さん

3歳児健診 6月4日(火)

該当児 昭和63年5月生まれのお子さん

受付場所・時間

▽3か月児と3歳児

・福生保健所

・午後1時～2時

▽6・9か月児

・健康センター

・午後1時30分～2時30分

▽1歳6か月児

・健康センター

・午後1時～1時35分

※各健診とも母子健康手帳をお忘れなく。6・9か月児健診は、受診券も必要です。

保育・栄養相談 6月19日(水)

・受付 午前9時30分～10時30分

・場所 健康センター

・内容 保育全般と母体保護

問合せ 福生保健所(☎51-0811) 健康センター(☎51-1511内線365・366)。

### 福生市医師会だより

リウマチはギリシャ時代から知られ、体を流れている一種の液体の流れが阻害されると、そこに溜まって病気が痛みを起すと考えられていました。

慢性的関節リウマチには世界的に統一された診断方法があり、一つの症状として、朝のこわばり(朝、手が動きにくい)、関節が運動している時にいたい、触れるといたい、関節が腫れている、左右対称で関節が腫れている、骨が突き出た部分に皮

### 関節リウマチの診断と原因

熱やリンパ腺が腫れたりします。しかし、膠原病と言われるものの中に一般的にリウマチ性疾患と呼ばれる病気があり、特に若い女性がリウマチ様の症状を訴える場合は、SLEとの鑑別診断が必要です。

熱やリンパ腺が腫れたりします。しかし、膠原病と言われるものの中に一般的にリウマチ性疾患と呼ばれる病気があり、特に若い女性がリウマチ様の症状を訴える場合は、SLEとの鑑別診断が必要です。

熱やリンパ腺が腫れたりします。しかし、膠原病と言われるものの中に一般的にリウマチ性疾患と呼ばれる病気があり、特に若い女性がリウマチ様の症状を訴える場合は、SLEとの鑑別診断が必要です。

熱やリンパ腺が腫れたりします。しかし、膠原病と言われるものの中に一般的にリウマチ性疾患と呼ばれる病気があり、特に若い女性がリウマチ様の症状を訴える場合は、SLEとの鑑別診断が必要です。

熱やリンパ腺が腫れたりします。しかし、膠原病と言われるものの中に一般的にリウマチ性疾患と呼ばれる病気があり、特に若い女性がリウマチ様の症状を訴える場合は、SLEとの鑑別診断が必要です。

熱やリンパ腺が腫れたりします。しかし、膠原病と言われるものの中に一般的にリウマチ性疾患と呼ばれる病気があり、特に若い女性がリウマチ様の症状を訴える場合は、SLEとの鑑別診断が必要です。

熱やリンパ腺が腫れたりします。しかし、膠原病と言われるものの中に一般的にリウマチ性疾患と呼ばれる病気があり、特に若い女性がリウマチ様の症状を訴える場合は、SLEとの鑑別診断が必要です。

熱やリンパ腺が腫れたりします。しかし、膠原病と言われるものの中に一般的にリウマチ性疾患と呼ばれる病気があり、特に若い女性がリウマチ様の症状を訴える場合は、SLEとの鑑別診断が必要です。